



TRIBUNAL DE CONTAS DO ESTADO DO PARANÁ

CÓPIA EXTRAÍDA DE AUTOS DIGITAIS

Processo: 203532/22

Assunto: PRESTAÇÃO DE CONTAS ANUAL

Entidade: FUNDO DE REEQUIPAMENTO DO PODER JUDICIÁRIO

Índice de Peças

1. Formulário de Encaminhamento
2. Extrato de Autuação
3. Formulário de Dados (Item I - Formulário de dados de prestação)
4. Relatório de Gestão (Item II - Relatório Circunstanciado da g)
5. Relatório de Gestão (Item II - Anexo I - Plano de Aplicação -)
6. Relatório de Gestão (Item II - Anexo II - Reformas - Funrejus)
7. Relatório de Gestão (Item II - Anexo III - Obras - Funrejus)
8. Relatório do Controle Interno (Item III - Relatório do Controle Interno)
9. Parecer do Controle Interno (Item IV - Parecer Controle Interno - Exe)
10. Relatório da Controladoria Geral do Estado (Item V - Relatório da Controladoria Gera)
11. Demonstrativo de Receitas (Item VI - Demonstrativo da Receita Segun)
12. Demonstrativos de Despesas (Item VII - Demonstrativo da Despesa Segu)
13. Comparativo da Receita (Item VIII - Comparativo da Receita Orçad)
14. Comparativo de Despesas (Item IX - Comparativo da Despesa Autoriz)
15. Comparativo de Despesas por espécie (Item X - Comparativo da Despesa Autoriza)
16. Demonstrativo da Dívida Pública (Item XI - Demonstração da Dívida Pública)
17. Relação de Restos a Pagar (Item XII - Relação de Restos a Pagar)
18. Balancete Sem Encerramento (Item XIII - Balancete do mês de dezembro)
19. Parecer do Conselho (Item XIV - Parecer Conselho Diretor e af)
20. Declaração de Bens (Item XV - Declaração expressa da unidade)
21. Balanço Orçamentário (DCASP) (Item XVI a - Balanço Orçamentário)
22. Balanço Financeiro (DCASP) (Item XVI b - Balanço Financeiro)
23. Balanço Patrimonial (DCASP) (Item XVI c - Balanço Patrimonial)
24. Demonstração das Variações Patrimoniais (DCASP) (Item XVI d - Demonstração das Variações)
25. Demonstração dos Fluxos de Caixa (DCASP) (Item XVI e - Demonstração dos Fluxos de)
26. Notas explicativas às DCASP (Item XVI f - Notas Explicativas às DCASP)
27. Outros Documentos (Relatório de Execução Física e Financeir)
28. Termo de Distribuição

1. Formulário de Encaminhamento



FORMULÁRIO DE ENCAMINHAMENTO

Encaminho a petição com os seguintes dados:

ASSUNTO: **PRESTAÇÃO DE CONTAS ANUAL**

INFORMAÇÕES COMPLEMENTARES

Ano de exercício: **2021**

SUJEITOS DO PROCESSO

Entidade: **FUNDO DE REEQUIPAMENTO DO PODER JUDICIÁRIO**

Gestor atual: **JOSE LAURINDO DE SOUZA NETTO**

Gestor das Contas: **ADALBERTO JORGE XISTO PEREIRA**

Gestor das Contas: **JOSE LAURINDO DE SOUZA NETTO**

DOCUMENTOS ANEXOS

- Formulário de Dados (Item I - Formulário de dados de prestação)
- Relatório de Gestão (Item II - Relatório Circunstanciado da g)
- Relatório de Gestão (Item II - Anexo I - Plano de Aplicação -)
- Relatório de Gestão (Item II - Anexo II - Reformas - Funrejus)
- Relatório de Gestão (Item II - Anexo III - Obras - Funrejus)
- Relatório do Controle Interno (Item III - Relatório do Controle Interno)
- Parecer do Controle Interno (Item IV - Parecer Controle Interno - Exe)
- Relatório da Controladoria Geral do Estado (Item V - Relatório da Controladoria Gera)
- Demonstrativo de Receitas (Item VI - Demonstrativo da Receita Segun)
- Demonstrativos de Despesas (Item VII - Demonstrativo da Despesa Segu)
- Comparativo da Receita (Item VIII - Comparativo da Receita Orçad)
- Comparativo de Despesas (Item IX - Comparativo da Despesa Autoriz)
- Comparativo de Despesas por espécie (Item X - Comparativo da Despesa Autoriza)
- Demonstrativo da Dívida Pública (Item XI - Demonstração da Dívida Pública)
- Relação de Restos a Pagar (Item XII - Relação de Restos a Pagar)
- Balancete Sem Encerramento (Item XIII - Balancete do mês de dezembro)
- Parecer do Conselho (Item XIV - Parecer Conselho Diretor e af)
- Declaração de Bens (Item XV - Declaração expressa da unidade)
- Balanço Orçamentário (DCASP) (Item XVI a - Balanço Orçamentário)
- Balanço Financeiro (DCASP) (Item XVI b - Balanço Financeiro)
- Balanço Patrimonial (DCASP) (Item XVI c - Balanço Patrimonial)



TRIBUNAL DE CONTAS DO ESTADO DO PARANÁ

- Demonstração das Variações Patrimoniais (DCASP) (Item XVI d - Demonstração das Variações)
- Demonstração dos Fluxos de Caixa (DCASP) (Item XVI e - Demonstração dos Fluxos de)
- Notas explicativas às DCASP (Item XVI f - Notas Explicativas às DCASP)
- Outros Documentos (Relatório de Execução Física e Financeir)

PETICIONÁRIO: FUNDO DE REEQUIPAMENTO DO PODER JUDICIÁRIO, CNPJ 15.303.302/0001-06, através do(a) instaurador(a) de processos ROSANGELA DANIELE CAMPOS SILVA, CPF 976.631.239-72

Curitiba, 29 de março de 2022 13:17:55

2. Extrato de Autuação



EXTRATO DE AUTUAÇÃO Nº: 203532/22

Recebemos, mediante acesso ao serviço de peticionamento eletrônico eContas Paraná, a petição com os seguintes dados indicados pelo credenciado:

PROCESSO: 203532/22

ASSUNTO: **PRESTAÇÃO DE CONTAS ANUAL**

INFORMAÇÕES COMPLEMENTARES

Ano de exercício: 2021

SUJEITOS DO PROCESSO

Entidade: **FUNDO DE REEQUIPAMENTO DO PODER JUDICIÁRIO**

Gestor atual: **JOSE LAURINDO DE SOUZA NETTO**

Gestor das Contas: **ADALBERTO JORGE XISTO PEREIRA**

Gestor das Contas: **JOSE LAURINDO DE SOUZA NETTO**

DOCUMENTOS ANEXOS

- Formulário de Encaminhamento
- Formulário de Dados (Item I - Formulário de dados de prestação)
- Relatório de Gestão (Item II - Relatório Circunstanciado da g)
- Relatório de Gestão (Item II - Anexo I - Plano de Aplicação -)
- Relatório de Gestão (Item II - Anexo II - Reformas - Funrejus)
- Relatório de Gestão (Item II - Anexo III - Obras - Funrejus)
- Relatório do Controle Interno (Item III - Relatório do Controle Interno)
- Parecer do Controle Interno (Item IV - Parecer Controle Interno - Exe)
- Relatório da Controladoria Geral do Estado (Item V - Relatório da Controladoria Gera)
- Demonstrativo de Receitas (Item VI - Demonstrativo da Receita Segun)
- Demonstrativos de Despesas (Item VII - Demonstrativo da Despesa Segu)
- Comparativo da Receita (Item VIII - Comparativo da Receita Orçad)
- Comparativo de Despesas (Item IX - Comparativo da Despesa Autoriz)
- Comparativo de Despesas por espécie (Item X - Comparativo da Despesa Autoriza)
- Demonstrativo da Dívida Pública (Item XI - Demonstração da Dívida Pública)
- Relação de Restos a Pagar (Item XII - Relação de Restos a Pagar)
- Balancete Sem Encerramento (Item XIII - Balancete do mês de dezembro)
- Parecer do Conselho (Item XIV - Parecer Conselho Diretor e af)
- Declaração de Bens (Item XV - Declaração expressa da unidade)



- Balanço Orçamentário (DCASP) (Item XVI a - Balanço Orçamentário)
- Balanço Financeiro (DCASP) (Item XVI b - Balanço Financeiro)
- Balanço Patrimonial (DCASP) (Item XVI c - Balanço Patrimonial)
- Demonstração das Variações Patrimoniais (DCASP) (Item XVI d - Demonstração das Variações)
- Demonstração dos Fluxos de Caixa (DCASP) (Item XVI e - Demonstração dos Fluxos de)
- Notas explicativas às DCASP (Item XVI f - Notas Explicativas às DCASP)
- Outros Documentos (Relatório de Execução Física e Financeir)

PETICIONÁRIO: FUNDO DE REEQUIPAMENTO DO PODER JUDICIÁRIO, CNPJ 15.303.302/0001-06, através do(a) Delegado p/ peticionamento MARIANA DA COSTA TURRA BRANDÃO, CPF 027.287.129-05

Curitiba, 30 de março de 2022 17:22:32

3. Formulário de Dados (Item I - Formulário de dados de prestação)



ESTADO DO PARANÁ
PODER JUDICIÁRIO

TRIBUNAL DE JUSTIÇA DO PARANÁ

DEPARTAMENTO ECONÔMICO FINANCEIRO

ANEXO I

FORMULÁRIO DE DADOS DE PRESTAÇÃO DE CONTAS ESTADUAL

	ASSUNTO
1.	PRESTAÇÃO DE CONTAS ESTADUAL – EXERCÍCIO DE 2021

	ENTIDADE
2.	Nome: Fundo de Reequipamento do Poder Judiciário - FUNREJUS CNPJ: 15.303.302/0001-06

	GESTOR DAS CONTAS
3	Período: 01 /01 /2021 a 31 /01 /2021
	Ato de Nomeação: Ata da Sessão Especial do Egrégio Tribunal Pleno de 01/02/2019 Cargo: Presidente do Conselho Diretor do Fundo de Reequipamento do Poder Judiciário - FUNREJUS Nome: Desembargador Adalberto Jorge Xisto Pereira CPF: 478.856.299-53

	GESTOR DAS CONTAS
3	Período: 01 /02 /2021 a 31 /12 /2021
	Ato de Nomeação: Ata da Sessão Especial do Egrégio Tribunal Pleno de 01/02/2021 Cargo: Presidente do Conselho Diretor do Fundo de Reequipamento do Poder Judiciário - FUNREJUS Nome: Desembargador José Laurindo de Souza Netto CPF: 500.111.629-53

	GESTOR ATUAL
4.	Ato de Nomeação: Ata da Sessão Especial do Egrégio Tribunal Pleno de 01/02/2021 Cargo: Presidente do Conselho Diretor do Fundo de Reequipamento do Poder Judiciário - FUNREJUS Nome: Desembargador José Laurindo de Souza Netto CPF: 500.111.629-53



ESTADO DO PARANÁ
PODER JUDICIÁRIO

TRIBUNAL DE JUSTIÇA DO PARANÁ

DEPARTAMENTO ECONÔMICO FINANCEIRO

CONTROLADOR INTERNO	
5.	Ato de Nomeação: Decreto Judiciário nº 18/2021 Cargo: Consultor Jurídico Nome: Maurício Cardoso Segundo CPF: 201.718.048-30

DECLARAÇÃO	
6.	<p>Declaro, para os fins legais, que as informações constantes deste formulário são verdadeiras e estou ciente de que a falta de qualquer documento exigido na Instrução Normativa nº 168/2021 poderá ocasionar a irregularidade e demais responsabilidades previstas em lei e nos atos normativos do Tribunal de Contas do Estado do Paraná.</p> <p>Curitiba, 22 de março de 2022.</p> <p>_____ Des. José Laurindo de Souza Netto Presidente do Tribunal de Justiça do Estado do Paraná</p>

4. Relatório de Gestão (Item II - Relatório Circunstanciado da g)



TRIBUNAL DE JUSTIÇA DO PARANÁ

Departamento Econômico Financeiro

Fundo de Reequipamento do Poder Judiciário FUNREJUS

RELATÓRIO CIRCUNSTANCIADO EXERCÍCIO FINANCEIRO DE 2021

1. INTRODUÇÃO

O Fundo de Reequipamento do Poder Judiciário - FUNREJUS foi criado pela Lei nº. 12.216, de 15 de julho de 1998, alterado pela Lei nº 19.052, de 28 de junho de 2017 e regulamentado pelo Decreto Judiciário nº. 153, de 20 de abril de 1999, com a finalidade de suprir o Poder Judiciário Estadual com recursos necessários para fazer frente às despesas com:

I - Aquisição, construção, ampliação e reforma dos edifícios forenses e de outros imóveis destinados ao Poder Judiciário;

II - Aquisição de equipamentos, materiais permanentes e softwares;

III - Implementação e manutenção dos serviços de informática da Justiça Estadual;

IV – Despesas correntes, exceto com pessoal e encargos sociais.

A execução orçamentária é realizada de acordo com os dispositivos da Lei Federal nº. 4.320/1964, que estatui normas gerais de Direito Financeiro, para elaboração e controle dos Orçamentos e Balanços da administração pública, bem como pelos ditames da Lei Complementar nº. 101/2000 e suas alterações, que estabelece normas de finanças públicas voltadas para a responsabilidade na gestão fiscal e, ainda, os Manuais de Contabilidade Aplicada ao Setor Público, expedidos pelo Ministério da Fazenda, através da Secretaria do Tesouro Nacional, além da legislação que estabelece normas de execução orçamentária e financeira do Estado do Paraná, em conformidade com o Plano Plurianual 2020-2023 (Lei Estadual nº. 20.077/2019) e com a Lei Estadual de Diretrizes Orçamentárias nº 20.431/2020.

A seguir, será apresentada a análise do Balanço Geral do exercício financeiro de 2021, sob os aspectos: orçamentário, extraorçamentário, financeiro e patrimonial.

2. DA EXECUÇÃO ORÇAMENTÁRIA E EXTRAORÇAMENTÁRIA

2.1 RECEITA ORÇAMENTÁRIA

A Lei Orçamentária nº. 20.446, de 18 de dezembro de 2020, estimou as receitas próprias do FUNREJUS em **R\$ 340.552.500,00** (trezentos e quarenta milhões, quinhentos e cinquenta e dois mil e quinhentos reais), para o exercício financeiro de 2021. Além disso, a mesma lei consignou a quantia de R\$ 541.000,00 (quinhentos e quarenta e um mil reais) na fonte 110 na receita orçamentária do Estado destinada à cobertura de despesas do Poder Judiciário, via FUNREJUS.

Destarte, a somatória dos valores supra indicados totalizou a quantia de 341.093.500 (trezentos e quarenta e um milhões, noventa e três mil e quinhentos reais) ao FUNREJUS.

Durante a execução orçamentária foi arrecadada, das receitas próprias, a quantia de **R\$ 457.683.895,23** (quatrocentos e cinquenta e sete milhões, seiscentos e oitenta e três mil, oitocentos e noventa e cinco reais e vinte e três centavos), conforme tabela a seguir:

RECEITA	TOTAL R\$	% SOBRE O ARRECADADO
TAXA DE OCUPAÇÃO DE IMÓVEIS	4.278.688,86	0,93%
RENDIMENTOS DE APLICAÇÕES	44.010.152,68	9,60%
ATOS DO SECRETÁRIO	64.548,60	0,01%
SALDO REMANESCENTE DE PRESTAÇÃO DE CONTAS DE CONCURSOS PÚBLICOS	2.952.128,07	0,65%
VENDA DE EDITAIS DE LICITAÇÃO	0,00	0,000%
ATOS DOS CARTÓRIOS	215.115.362,68	47,00%
25% S/ ATOS NOTARIAIS	68.792.604,67	15,03%
CONVÊNIO C.E.F.	108.662.180,60	23,74%
CONVÊNIO FOLHA BCO ITAÚ	0,00	0,00%
CONVÊNIO FUNARPEN	2.326.901,15	0,51%
CONVÊNIO FADEP	2.393.608,96	0,52%
MULTAS CONTRATUAIS	2.882.508,57	0,63%
COBRANÇA SERV. REPROGRAFIA	1.788,19	0,01%
RESSARCIMENTOS	0,00	0,00%
PORTE POSTAL	19.891,88	0,01%
DESCONTOS FALTAS E ATRASOS	429.503,72	0,09%
OUTRAS RECEITAS EVENTUAIS	4.356.064,73	0,95%
SALDO FINANCEIRO DO T.J.	1.397.961,87	0,31%
ALIENAÇÃO DE BENS	0,00	0,00%
TOTAL	457.683.895,23	100,00%

Fonte: Gerencial da Receita – Novo SIAF e Controles da DCFPDO



TRIBUNAL DE JUSTIÇA DO PARANÁ

Departamento Econômico Financeiro

Vale destacar que a arrecadação dos Fundos Especiais foi fortemente afetada pela crise sanitária vivida nos dois últimos anos, especialmente pela diminuição da renda, incertezas econômicas e redução da Taxa SELIC, especialmente no exercício de 2020.

No entanto, no exercício de 2021 tiveram ocorrências que favoreceram o incremento na arrecadação, sendo as principais: (i) aumento da Taxa SELIC, (ii) início da vacinação e retomada das atividades econômicas e (iii) aumento da confiança no cenário econômico.

Referidos eventos, somados a eficiente gestão da arrecadação, culminaram na realização da receita na ordem de aproximadamente 134,39% do valor orçado.

O acompanhamento e gerenciamento das rotinas da receita são realizados pela Coordenadoria de Arrecadação e Fiscalização dos Fundos Especiais, Unidade vinculada ao Departamento Econômico e Financeiro.

2.2 RECEITA EXTRAORÇAMENTÁRIA

No grupo extraorçamentário, as receitas apresentaram-se da seguinte forma:

	R\$
Valores Diversos Restituíveis	26.892,51
TOTAL	26.892,51

Ressalte-se que os Valores Diversos Restituíveis se referem a devoluções bancárias da folha de pagamento de Estagiários e Juízes Leigos, a serem apuradas e repassadas posteriormente, no valor de R\$ 26.287,65 e à devolução de pagamento de serviços terceirizados, devido ao fato de não ter havido saque na conta corrente pelo credor, no valor de R\$ 604,86.

2.3 DESPESA ORÇAMENTÁRIA

O orçamento da despesa fixada para o exercício importou em **R\$ 341.093.500,00** (trezentos e quarenta e um milhões, noventa e três mil e quinhentos reais). A diferença de R\$ 541.000,00 (quinhentos e quarenta e um mil reais) em relação a receita própria, é referente a fonte de recurso 110, onde a contrapartida do recurso se encontra na previsão da receita do Poder Executivo. No entanto, não houve execução de despesa na referida fonte.

Os Decretos Judiciários nºs. 082/2021, 083/2021, 213/2021, 246/2021, 311/2021, 312/2021, 636/2021 e 694/2021 alteraram a fixação da despesa do Fundo de Reequipamento do Poder Judiciário, de acordo com as novas necessidades



TRIBUNAL DE JUSTIÇA DO PARANÁ

Departamento Econômico Financeiro

específicas de recursos que foram surgindo ao longo da execução do orçamento, representadas da seguinte forma e no Anexo I – Plano de Aplicação:

	R\$
Orçamento inicial	341.093.500,00
Crédito Superávit financeiro (+)	319.659.500,00
ORÇAMENTO FINAL	660.753.000,00

Considerando o orçamento final já demonstrado, o quadro da despesa ficou com a seguinte composição:

	R\$
Orçamento programado	660.753.000,00
Despesa empenhada (-)	362.159.897,33
SALDO LIBERADO	298.593.102,67

Fonte: Gerencial da Despesa – por proj/ativ e natureza.

Da importância de **R\$ 362.159.897,33** (trezentos e sessenta e dois milhões, cento e cinquenta e nove mil, oitocentos e noventa e sete reais e trinta e três centavos), correspondentes ao total da despesa empenhada no exercício de 2021, foram efetuados os seguintes **pagamentos**:

	R\$
Despesas correntes	273.073.519,78
Despesas de capital	1.519.071,85
TOTAL	274.592.591,63

Fonte: Gerencial da Despesa – por proj/ativ e natureza.

Consequentemente, o valor inscrito em restos a pagar, do exercício financeiro de 2021, importou em **R\$ 87.567.305,70** (oitenta e sete milhões, quinhentos e sessenta e sete mil, trezentos e cinco reais e setenta centavos), sendo **R\$ 87.320.890,25** de Restos a Pagar não Processados e **R\$ 246.415,45** de Restos a Pagar Processados, conforme quadro abaixo:

Total empenhado – orçamento 2021	362.159.897,33
Total pago – orçamento 2021 (-)	-274.592.591,63
RESTOS A PAGAR	87.567.305,70

Fonte: Gerencial da Despesa – por proj/ativ e natureza.

As despesas **empenhadas** nas respectivas rubricas orçamentárias ficaram assim distribuídas:

TRIBUNAL DE JUSTIÇA DO PARANÁ

Departamento Econômico Financeiro

2.3.1 DESPESAS CORRENTES EMPENHADAS

	R\$
3.3.90.30.00 - Material de consumo	5.365.529,55
3.3.90.33.00 - Passagens e Desp.c/ Locomoção	1.942.167,29
3.3.90.36.00 – Out.serv.terc.pessoa física	78.782.382,38
3.3.90.37.00 – Locação de Mão-de-Obra	154.952.298,34
3.3.90.39.00 - Out.serv.terc.pessoa jurídica	90.831.230,43
3.3.90.40.00 - Serv.de T.I.e Comunic.-P.Jurídica	15.985.625,72
3.3.90.47.00 - Obrigações Trib.e Contributivas	4.550.502,42
3.3.90.49.00 - Auxílio Transporte	3.120.000,00
3.3.90.92.00 – Despesas de Exerc.Anteriores	129.902,13
3.3.90.93.00 – Indenizações e Restituições	1.640,55
SUBTOTAL	355.661.278,81

Fonte: Gerencial da Despesa – por proj/ativ e natureza.

2.3.2 DESPESAS DE CAPITAL EMPENHADAS

	R\$
4.4.90.51.00 – Obras e instalações	4.889.592,76
4.4.90.52.00 – Materiais permanentes	1.602.594,52
4.4.90.92.00 – Despesas de Exerc.Anteriores	6.431,24
SUBTOTAL	6.498.618,52
TOTAL (correntes + capital)	362.159.897,33

Fonte: Gerencial da Despesa – por proj/ativ e natureza.

As despesas **pagas** nas respectivas rubricas orçamentárias ficaram assim distribuídas:

2.3.3 DESPESAS CORRENTES PAGAS

	R\$
3.3.90.30.00 - Material de consumo	2.252.725,90
3.3.90.33.00 - Passagens e Desp.c/Locom.	172.426,19
3.3.90.36.00 – Out.serv.terc.pessoa física	65.922.961,55
3.3.90.37.00 – Locação de Mão-de-Obra	122.621.973,35
3.3.90.39.00 - Out.serv.terc.pessoa jurídica	64.372.444,47
3.3.90.40.00 - Serv.de T.I.e Comunic.-P.J.	12.644.090,76
3.3.90.47.00 - Obrigações Trib.e Contrib.	2.346.924,83
3.3.90.49.00 - Auxílio Transporte	2.623.096,80
3.3.90.92.00 – Despesas de Exerc.Anter.	1.640,55
SUBTOTAL	273.073.519,78

TRIBUNAL DE JUSTIÇA DO PARANÁ

Departamento Econômico Financeiro

2.3.4 DESPESAS DE CAPITAL PAGAS

	R\$
4.4.90.51.00 - Obras e instalações	225.886,13
4.4.90.52.00 – Materiais permanentes	1.286.754,48
4.4.90.92.00 – Despesas de Exerc.Anteriores	6.431,24
SUBTOTAL	1.519.071,85
TOTAL (correntes + capital)	274.592.591,63

2.4 DESPESA EXTRAORÇAMENTÁRIA

As despesas extraorçamentárias estão assim representadas:

	R\$
Pagamento de restos a pagar	54.434.023,88
Cancelamento de restos a pagar	102.820.965,39
TOTAL	157.254.989,27

O valor de **R\$ 54.434.023,88** (cinquenta e quatro milhões, quatrocentos e trinta e quatro mil, vinte e três reais e oitenta e oito centavos), corresponde ao pagamento de empenhos inscritos em restos a pagar, referente aos exercícios de 2016, 2017, 2018 e 2019.

Por sua vez, o importe total **R\$ 102.820.965,39** (cento e dois milhões, oitocentos e vinte mil, novecentos e sessenta e cinco reais e trinta e nove centavos) se refere a cancelamentos de restos a pagar de despesas empenhadas nos orçamentos de 2015 a 2020, que não foram executadas.

2.5 EXECUÇÃO DE REFORMAS

O valor **empenhado** no exercício de 2021, relativo a reformas e manutenções de edifícios forenses foi de **R\$ 11.506.006,78** (onze milhões, quinhentos e seis mil, seis reais e setenta e oito centavos). As reformas que individualmente representam valores mais expressivos estão detalhadas no anexo II deste relatório.



TRIBUNAL DE JUSTIÇA DO PARANÁ

Departamento Econômico Financeiro

O montante **pago** relativo à execução de reformas em edifícios forenses do Estado, no exercício de 2021 (incluindo restos a pagar), foi de **R\$ 13.477.790,31** (treze milhões, quatrocentos e setenta e sete mil, setecentos e noventa reais e trinta e um centavos).

2.6 EXECUÇÃO DE OBRAS E AMPLIAÇÕES

Por outro lado, o valor **empenhado** visando à construção e ampliações de edifícios forenses, no exercício de 2021, foi de **R\$ 4.889.592,76** (quatro milhões, oitocentos e oitenta e nove mil, quinhentos e noventa e dois reais e setenta e seis centavos), conforme detalhado no anexo III deste relatório.

O valor **pago** a título de execução de obras e ampliações em edifícios forenses do Estado, no exercício de 2021 (incluindo restos a pagar), foi **R\$ 19.275.599,46** (dezenove milhões, duzentos e setenta e cinco mil, quinhentos e noventa e nove reais e quarenta e seis centavos).

3. DA EXECUÇÃO FINANCEIRA E PATRIMONIAL

3.1 ATIVO CIRCULANTE

Este grupo de conta contábeis representa o patrimônio financeiro do FUNREJUS. Nos Bancos nº. 104 - Caixa Econômica Federal e nº. 341 - Banco Itaú S/A, são movimentadas as contas correntes e de investimentos, onde em 31/12/2021 a composição dos saldos se apresentou da seguinte forma:

CAIXA E EQUIVALENTES DE CAIXA		VALOR CONTÁBIL (R\$)
Conta corrente CEF	130-8	1.089.927,52
Conta corrente Itaú	4780-0	604,86
Aplicações financeiras - CEF	CDB 130-8	1.089.158.529,85
	FIC 130-8	0,01
TOTAL		1.090.249.062,24

Fonte: extratos bancários

O saldo de **R\$ 604,86** (seiscentos e quatro reais e oitenta e seis centavos), disponível em 31/12/2021 na conta junto ao Banco Itaú S/A, se refere à devolução realizada pelo Banco quanto a pagamento de terceirizados, devido ao fato de não ter havido saque pelo credor na sua referida conta bancária.



TRIBUNAL DE JUSTIÇA DO PARANÁ

Departamento Econômico Financeiro

3.2 ATIVO NÃO CIRCULANTE

Este grupo demonstra a natureza dos bens e valores que estão registrados no patrimônio do FUNREJUS:

3.2.1 Bens Imóveis

- Obras em andamento	86.736.109,84
- Estudos e Projetos	8.102.281,20
TOTAL DO ATIVO NÃO CIRCULANTE	94.838.391,04

Fonte: Balancete de Verificação e Planilhas de Controle da Divisão de Contabilidade

Os valores registrados neste grupo de contas representam as Obras de Construções e projetos, os quais ainda estão em andamento, que após sua conclusão, serão transferidos e reconhecidos no patrimônio contábil do Tribunal de Justiça do Estado do Paraná.

3.3 PASSIVO CIRCULANTE

Este grupo de contas corresponde aos compromissos de curto prazo, cujo montante apurado ao final do exercício de 2021 foi de **R\$ 407.818,05** (quatrocentos e sete mil, oitocentos e dezoito reais e cinco centavos), assim apresentados:

R\$	
Obrigações Fiscais a recolher	246.415,45
Contribuição ao RGPS	134.510,09
Valores restituíveis de depósitos	26.892,51
TOTAL	407.818,05

Fonte: Balancete de Verificação e Controles da DCFPDO

3.3.1 Restos a Pagar

O valor inscrito em restos a pagar, que corresponde aos empenhos não pagos dentro do exercício financeiro de 2021, ficaram assim representados:

R\$	
Restos a pagar de exercícios anteriores	30.757.387,46
Restos a pagar 2021	87.567.305,70
TOTAL	118.324.693,16

Fonte: Balancete de Verificação, Demonstrativo de Saldo de Empenho e Balanço Patrimonial

3.4 PATRIMÔNIO LÍQUIDO

O patrimônio líquido do Fundo de Reequipamento do Poder Judiciário encerrou o exercício de 2021 com o valor de **R\$ 1.184.679.635,23** (um bilhão, cento e oitenta e quatro milhões, seiscentos e setenta e nove mil, seiscentos e trinta e cinco reais e vinte e três centavos).

O resultado patrimonial do exercício, demonstrado no balanço patrimonial, apresentou um **superávit** no valor de **R\$ 85.033.923,09** (oitenta e cinco milhões, trinta e três mil, novecentos e vinte e três reais e nove centavos).

Para demonstrar a evolução do patrimônio líquido do Fundo do ano de 2020 para 2021, elaborou-se o quadro resumido a seguir:

Resultado de Exercícios Anteriores	1.099.480.362,14
Ajustes de Exercícios Anteriores	165.350,00
Resultado do Exercício	85.033.923,09
Patrimônio Líquido	1.184.679.635,23

Os Ajustes de Exercícios Anteriores são decorrentes de correções de Obras em Andamento transferidas da Unidade Contábil 05.01-Tribunal de Justiça, vez que tais obras são custeadas com o orçamento do FUNREJUS. Contudo, após a conclusão de cada obra, estas são reconhecidas no patrimônio contábil do Tribunal de Justiça.

4. METAS FÍSICAS

As metas previstas e executadas no exercício de 2021 do FUNREJUS serão demonstradas a seguir:

a) Construir, Reformar e Ampliar Prédios de 2º Grau de Jurisdição

Meta física prevista para 2021	Realizado em 2021	Percentual executado
60.862 m ²	0,00 m ²	0,00%

Fonte: Demonstrativo da Execução Física e Financeira do Orçamento-2021 do DPLAN.

b) Construir Usina Fotovoltaica

Meta física prevista para 2021	Realizado em 2021	Percentual executado
60.000 m ²	0,00 m ²	0,00%

Fonte: Demonstrativo da Execução Física e Financeira do Orçamento-2021 do DPLAN.



TRIBUNAL DE JUSTIÇA DO PARANÁ

Departamento Econômico Financeiro

- c) Reformar e Ampliar o Edifício do Departamento de Engenharia e Arquitetura - DEA

Meta física prevista para 2021	Realizado em 2021	Percentual executado
862 m ²	0,00 m ²	0,00%

Fonte: Demonstrativo da Execução Física e Financeira do Orçamento-2021 do DPLAN.

- d) Reformar a cobertura do barracão da Central de Distribuição

Meta física prevista para 2021	Realizado em 2021	Percentual executado
6.158 m ²	0,00 m ²	0,00%

Fonte: Demonstrativo da Execução Física e Financeira do Orçamento-2021 do DPLAN.

As justificativas para as metas não realizadas são as seguintes:

- a) Metas prevista não realizadas, tendo em vista os impedimentos impostos pela pandemia de COVID-19, bem como a impossibilidade de realizações de sessões presenciais.
- b) Atraso no início do procedimento de projetos e obra devido à demora na formalização da doação pela Prefeitura Municipal de Campo Mourão (doadora). Projetos Complementares contratados em andamento Obra incluída no Plano Anual de Contratações - TJPR - 2022.
- c) Por mudança de diretrizes da Administração do TJPR na programação de contratação dos Projetos Complementares e de obra foram excluídas do planejamento TJPR. O contrato lavrado foi rescindido.
- d) Projetos Complementares em preparação para contratação. Obra incluída no Plano Anual de Contratações- TJPR- 2022.



TRIBUNAL DE JUSTIÇA DO PARANÁ

Departamento Econômico Financeiro

5. SUPERAVIT FINANCEIRO

O FUNREJUS encerrou o exercício de 2021 com o superávit financeiro de **R\$ 971.762.966,48** (novecentos e setenta e um milhões, setecentos e sessenta e dois mil, novecentos e sessenta e seis reais e quarenta e oito centavos), conforme abaixo:

Ativo Financeiro	1.090.249.062,24
(-) Passivo Financeiro	407.818,05
(-) Restos a Pagar não processados	118.078.277,71
Superávit Financeiro	971.762.966,48

Estas são as considerações a serem destacadas quanto à execução orçamentária, extraorçamentária, financeira e patrimonial do FUNREJUS, no decorrer do exercício financeiro de 2021.

Curitiba, 31 de dezembro de 2021.

Des. **JOSÉ LAURINDO DE SOUZA NETTO**
Presidente do Tribunal de Justiça

5. Relatório de Gestão (Item II - Anexo I - Plano de Aplicação -)

ANEXO I

Plano de Aplicação Exercício 2021

DESPESAS CORRENTES						
		LOA INICIAL	FONTE	SUPLEMENTAÇÃO	CANCELAMENTO	TOTAL
335043	SUBVENÇÕES SOCIAIS	1.000,00				1.000,00
33504302	OUTRAS SUBVENÇÕES SOCIAIS	1.000,00	250			
339030	Material de Consumo	12.580.940,00		8.000.000,00		20.580.940,00
33903001	Combustíveis e Lubrificantes Automotivos	2.200.000,00	250	3.000.000,00		5.200.000,00
33903004	Gás Engarrafado	300.000,00	250	440.000,00		740.000,00
33903007	Gêneros de alimentação	1.050.000,00	250	1.200.000,00		2.250.000,00
33903009	Material Farmacológico	1.200.000,00	250	1.400.000,00		2.600.000,00
33903010	Material Odontológico	230.000,00	250			230.000,00
33903014	Material Educativo e Esportivo	20.000,00	250			20.000,00
33903015	Material para Festividades e Homenagens	20.000,00	250	42.000,00		62.000,00
33903016	Material de Expediente	1.700.000,00	250	502.000,00		2.202.000,00
33903017	Material de Processamento de Dados	2.400.000,00	250	1.000.000,00		3.400.000,00
33903019	Material de Acondicionamento e Embalagem	20.000,00	250			20.000,00
33903020	Material de Cama, Mesa e Banho	20.000,00	250			20.000,00
33903021	Material de Copa e Cozinha	200.000,00	250	86.000,00		286.000,00
33903022	Material de Limpeza e Produção de Higienização	200.000,00	250	60.000,00		260.000,00
33903023	Uniformes, Tecidos e Aviamentos	20.000,00	250	10.000,00		30.000,00
33903024	Material para Manutenção de Bens Imóveis	300.000,00	250			300.000,00
33903025	Material para Manutenção de Bens Móveis	200.000,00	250			200.000,00
33903026	Material Elétrico e Eletrônico	310.000,00	250	10.000,00		320.000,00
33903026	Material Elétrico e Eletrônico	348.940,00	284			348.940,00
33903028	Material de Proteção e Segurança	1.000.000,00	250	100.000,00		1.100.000,00
33903029	Material para Áudio, Vídeo e Foto	60.000,00	250			60.000,00
33903036	Material Hospitalar	200.000,00	250	10.000,00		210.000,00
33903041	Material para Utilização em Gráfica	10.000,00	250			10.000,00
33903042	Ferramentas	20.000,00	250			20.000,00
33903044	Material de Sinalização Visual e Afins	400.000,00	250	110.000,00		510.000,00
33903045	Material Técnico para Seleção e Treinamento	20.000,00	250			20.000,00
33903050	Bandeiras, Flâmulas e Insignias	100.000,00	250	30.000,00		130.000,00
33903300	Passagens e Despesas com locomoção	1.210.000,00		2.300.000,00		3.510.000,00

33903301	Passagens terrestres	120.000,00	250	2.300.000,00		2.420.000,00
33903302	Passagens aéreas	1.000.000,00	250	-		1.000.000,00
339035	Serviços de Consultoria	217.857,00		-		217.857,00
33903502	PESSOA JURÍDICA	217.857,00	250			
339036	Outros Serviços de Terceiros - Pessoa Física	50.320.000,00		45.000.000,00		95.320.000,00
33903601	Condomínios	20.000,00	250	-		20.000,00
33903606	Serviços Técnicos Profissionais	800.000,00	250	1.000.000,00		1.800.000,00
33903607	Estagiários	32.500.000,00	250	34.000.000,00		66.500.000,00
33903607	Estagiários	1.000.000,00	284			1.000.000,00
33903615	Locação de Imóveis	2.000.000,00	250	1.000.000,00		3.000.000,00
33903635	Serviço de Apoio Administrativo, Técnico e Operacional	14.000.000,00	250	9.000.000,00		23.000.000,00
339037	Locação de mão-de-obra	102.331.528,00		73.000.000,00		175.331.528,00
33903701	LIMPEZA E CONSERVAÇÃO	33.034.629,00	250	25.000.000,00		58.034.629,00
33903702	GUARDA E VIGILÂNCIA	47.851.331,00	250	37.500.000,00		85.351.331,00
33903704	COPA E PORTARIA	9.250.000,00	250	4.000.000,00		13.250.000,00
33903706	SERVIÇOS DE JARDINAGEM	20.000,00	250			20.000,00
33903707	SERVIÇOS DE PINTOR, ELETRICISTA, ENCANADOR E PEDREIRO	6.779.118,00	250	4.000.000,00		10.779.118,00
33903708	OPERADORES DE MÁQUINAS E MOTORISTAS	700.000,00	250	500.000,00		1.200.000,00
33903709	APOIO ADMINISTRATIVO, TÉCNICO E OPERACIONAL	4.696.450,00	250	2.000.000,00		6.696.450,00
339039	Outros Serviços de Terceiros - Pessoa Jurídica	74.161.575,00		43.000.000,00		117.161.575,00
33903901	Assinatura de periódicos e anuidades	100.000,00	250	300.000,00		400.000,00
33903902	Condomínios	320.000,00	250	200.000,00		520.000,00
33903905	Serviços Técnicos Profissionais	1.910.000,00	250	1.500.000,00		3.410.000,00
33903905	Serviços Técnicos Profissionais	2.000.000,00	284			2.000.000,00
33903910	Locação de Imóveis	17.000.000,00	250	7.500.000,00		24.500.000,00
33903912	Locação de Máquinas e Equipamentos	20.000,00	250			20.000,00
33903914	Locação de Bens Móveis e Outras Naturezas e Intangíveis	1.680.000,00	250	1.500.000,00		3.180.000,00
33903916	Manutenção e Conservação de Bens Imóveis	8.000.000,00	250	5.175.000,00		13.175.000,00
33903917	Manutenção e Conservação de Máquinas e Equipamentos	3.000.000,00	250	1.300.000,00		4.300.000,00
33903919	Manutenção e Conservação de Veículos	1.500.000,00	250	600.000,00		2.100.000,00
33903936	Multas Indedutíveis	10.000,00	250			10.000,00
33903937	Juros	10.000,00	250			10.000,00
33903939	Encargos Financeiros Indedutíveis	10.000,00	250			10.000,00
33903941	Fornecimento de Alimentação	550.000,00	250	1.000.000,00		1.550.000,00
33903943	Serviços de Energia Elétrica	18.000.000,00	250	8.200.000,00		26.200.000,00
33903944	Serviços de Água e Esgoto	4.500.000,00	250	1.000.000,00		5.500.000,00
33903946	Serviços Domésticos	150.000,00	250			150.000,00

33903947	Serviços de Comunicação em Geral	9.100.000,00	250	13.500.000,00		22.600.000,00
33903948	Serviços de Seleção e Treinamento	850.000,00	250	500.000,00		1.350.000,00
33903949	Produções Jornalísticas	10.000,00	250	10.000,00		20.000,00
33903950	Serviço Médico-Hospital, Odontológico e Laboratoriais	720.075,00	250			720.075,00
33903959	Serviços de Áudio, Vídeo e Foto	60.000,00	250			60.000,00
33903963	Serviços Gráficos	390.000,00	250			390.000,00
33903966	Serviços Judiciários		250	10.000,00		10.000,00
33903969	Seguros em Geral	280.000,00	250			280.000,00
33903974	Fretes e Transportes de Encomendas	160.000,00	250	300.000,00		460.000,00
33903978	Limpeza e Conservação	130.000,00	250			130.000,00
33903979	Serviços de apoio técnico e operacional	450.000,00	250	400.000,00		850.000,00
33903980	Hospedagens		250	5.000,00		5.000,00
33903983	Serviços de Cópias e Reprodução de Documentos	110.000,00	250			110.000,00
33903988	Serviços de Publicidade e Propaganda	10.000,00	250			10.000,00
33903990	Serviços de publicidade legal	50.000,00	250			50.000,00
33903999	Outros Serviços de Terceiros - Pessoa Jurídica	541.000,00	110			541.000,00
339040	Serviços de Tecnologia da Informação e Comunicação	28.880.000,00		18.000.000,00		46.880.000,00
33904001	Desenvolvimento e Manutenção de Software	1.620.000,00	250			1.620.000,00
33904002	Locação de Softwares	12.000.000,00	250	10.000.000,00		22.000.000,00
33904003	Locação de Equipamento	800.000,00	250	2.000.000,00		2.800.000,00
33904004	Serviços de Processamento de Dados	610.000,00	250			610.000,00
33904005	Serviços de Comunicação de Dados	5.010.000,00	250	1.000.000,00		6.010.000,00
33904006	Aquisição de Softwares de Aplicação	2.020.000,00	250	3.000.000,00		5.020.000,00
33904007	Manutenção e Conservação de Equipamentos de TIC	1.000.000,00	250	2.000.000,00		3.000.000,00
33904008	Serviços Técnicos Profissionais de TIC	4.020.000,00	250			4.020.000,00
33904009	Serviços de Digitalização e Outsourcing de Impressão	1.250.000,00	250			1.250.000,00
33904010	Serviços de Treinamento e Capacitação	550.000,00	250			550.000,00
339047	Obriga Tributárias e Contributivas	3.970.000,00		1.500.000,00		5.470.000,00
33904704	IPTU	0,00	250	200.000,00		200.000,00
33904705	Licenciamento de veículos	50.000,00	250	100.000,00		150.000,00
33904719	Outros tributos estaduais a recolher	10.000,00	250			10.000,00
33904723	Outros tributos municipais a recolher		250	150.000,00		150.000,00
33904724	Obrigações Patronais sobre Serviços de Pessoa Física	3.900.000,00	250	1.000.000,00		4.900.000,00
33904727	Anotação de responsabilidade técnica - ART	10.000,00	250	50.000,00		60.000,00
339049	Auxílio Transporte	9.000.000,00		-		9.000.000,00
33904907	Auxílio Transporte - Estagiários	9.000.000,00	250	-		9.000.000,00
339092	Despesas de Exercícios Anteriores	350.000,00		-		350.000,00

33909212	OUTROS SERVIÇOS DE TERCEIROS - PESSOA FÍSICA	100.000,00	250			100.000,00
33909213	OUTROS SERVIÇOS DE TERCEIROS - PESSOA JURÍDICA	100.000,00	250			100.000,00
33909214	PROCESSAMENTO DE DADOS	50.000,00	250			50.000,00
33909216	LOCAÇÃO DE MÃO-DE-OBRA	100.000,00	250			100.000,00
339093	Indenizações	130.000,00				130.000,00
33909308	Indenizações	130.000,00	250			130.000,00
TOTAL DESPESAS CORRENTES		283.152.900,00		190.800.000,00	-	473.952.900,00

DESPESAS CAPITAL						
		LOA INICIAL	FONTE	SUPLEMENTAÇÃO	CANCELAMENTO	TOTAL
449030	Material de consumo	80.000,00		-		80.000,00
44903017	Material de Processamento de Dados	20.000,00	250			20.000,00
44903024	Material para Manutenção de Bens Imóveis	20.000,00	250			20.000,00
44903026	Material Elétrico e Eletrônico	20.000,00	250			20.000,00
44903047	Aquisição de Softwares de Base	20.000,00	250	-		20.000,00
449040	Serviços de Tecnologia da Informação e Comunicação	0,00		3.500.000,00		3.500.000,00
44904006	Aquisição de software	0,00	250	3.500.000,00		3.500.000,00
449051	Obras e instalações	27.816.600,00		67.602.500,00	143.000,00	95.276.100,00
449051	Construir Usina Fotovoltaica	1.069.000,00	250			1.069.000,00
449051	reformar e ampliar o edifício DEA	402.600,00	250			402.600,00
449051	Construir Fórum de Alto Paraná- 1.552m	30.000,00	250			30.000,00
449051	Construir Fórum de Ampére - 1.977m²	300.000,00	250			300.000,00
449051	Nova cobertura do Barracão - Central de distribuição	0,00	250	124.000,00		124.000,00
449051	Reformar e modernizar ar condicionado - sede mauá	0,00	250	19.000,00		19.000,00
449051	Construir Fórum de Bela Vista do Paraíso - 2.686m²	15.000,00	250			15.000,00
449051	Reforma e Ampliação Bocaiúva do Sul - 1.552m²	156.000,00	250			156.000,00
449051	Construir Fórum de Campo Mourão - 10.917m²	310.000,00	250			310.000,00
449051	Construir Fórum de Carlópolis - 1.552m²	115.000,00	250	385.000,00		500.000,00
449051	Construir Fórum de Centenário do Sul - 1.882m²	103.000,00	250			103.000,00
449051	Construir Fórum da Comarca de Clevelândia - 1552m²	30.000,00	250			30.000,00
449051	Construir Fórum Regional de Colombo - 7.303m²	532.000,00	250			532.000,00
449051	Construir Fórum de Colorado - 1.800m²	185.000,00	250	315.000,00		500.000,00
449051	Construir Fórum de Corbélia - 1.552m²	137.000,00	250	563.000,00		700.000,00
449051	Construir Centro Judiciário Fase 2 - 152.033m²	930.000,00	250			930.000,00
449051	Construir Fórum de Faxinal - 1.552m²	30.000,00	250			30.000,00
449051	Construir do Fórum de Francisco Beltrão 11.556m²	3.349.000,00	250	23.000.000,00		26.349.000,00

449051	Construir Fórum de Goioerê - 1.991m²	30.000,00	250			30.000,00
449051	Construir Fórum de Irati - 1.800m²	180.000,00	250			180.000,00
449051	Construir Fórum de Iretama - 1.552 m²	30.000,00	250	120.000,00		150.000,00
449051	Construir Fórum da Comarca de Jandaia do Sul 1.800m²	30.000,00	250	550.000,00		580.000,00
449051	Construir Fórum da Comarca de Jaguariaíva 1.552m²	155.000,00	250	545.000,00		700.000,00
449051	Construir Fórum de Joaquim Távora - 1.552 m²	151.000,00	250			151.000,00
449051	Construir Fórum de Loanda- 1.800m²	96.000,00	250			96.000,00
449051	Construir Fórum de Londrina - Bloco Crimal 25.469m²	6.000.000,00	250	25.000.000,00		31.000.000,00
449051	Construir Fórum de Marialva- 1.800m²	96.000,00	250			96.000,00
449051	Construir Fórum de Manguaçu - 1.552m²	30.000,00	250			30.000,00
449051	Construir Fórum de Maringá - 29.301m²	10.000.000,00	250	15.000.000,00		25.000.000,00
449051	Construir Fórum de Marmeleiro - 2.325m²	30.000,00	250			30.000,00
449051	Construir Fórum de Morretes - 1.552m²	30.000,00	250			30.000,00
449051	Construir Fórum de Nova Aurora - 1.552 m²	155.000,00	250	545.000,00		700.000,00
449051	Construir Fórum de Prudentópolis - 1.800 m²	96.000,00	250			96.000,00
449051	Construir Fórum de Paranaguá - 10.917m²	301.000,00	250		123.000,00	178.000,00
449051	Construir Fórum de Paranavaí -10.917m²	318.000,00	250			318.000,00
449051	Construir fórum de Peabirú - 1.552m²	30.000,00	250			30.000,00
449051	Construir Fórum de Piraí do Sul - 1.552m²	30.000,00	250			30.000,00
449051	Construir Fórum de Piraquara - 1.800m²	30.000,00	250			30.000,00
449051	Construir Fórum de Ponta Grossa - 18.794m²	640.000,00	250			640.000,00
449051	Construir Fórum Pontal do Paraná - 1.552m²	155.000,00	250	345.000,00		500.000,00
449051	Construir Fórum de Queda do Iguaçu - 1.800m²	96.000,00	250			96.000,00
449051	Construir Fórum de Ribeirão do Pinhal 1.595m²	13.500,00	250	136.500,00		150.000,00
449051	Construir Fórum de São Mateus do Sul 1.800m²	96.000,00	250			96.000,00
449051	Construir Fórum Santo Antonio da Platina 1.800m²	30.000,00	250	270.000,00		300.000,00
449051	Construir Fórum de São Jerônimo da Serra 1.552 m²	15.000,00	250	485.000,00		500.000,00
449051	Reforma e Ampliação do Fórum de São José dos Pinhais m²	150.000,00	250		20.000,00	130.000,00
449051	Construir Fórum de São Miguel do Iguaçu 1.800 m²	330.000,00	250			330.000,00
449051	Construir Fórum de Sarandi - 2.286m²	16.500,00	250			16.500,00
449051	Construir Fórum de Telêmaco Borba - 3.571m²	276.000,00	250			276.000,00
449051	Construir Fórum de Terra Rica - 1.552m²	30.000,00	250			30.000,00
449051	Construir Fórum de União da Vitória - 10.917m²	318.000,00	250			318.000,00
449051	Construir Fórum de Uraí - 1.552m²	124.000,00	250			124.000,00
449051	Construir Fórum de Wenceslau Brás - 1.552m²	15.000,00	250			15.000,00
449051	Instalação de elevador Fórum de Cascavel	0,00	250	200.000,00		200.000,00
449052	Equipamento e Material Permanente	29.544.000,00		57.900.000,00	-	87.444.000,00

44905204	aparelhos de medição e orientação	20.000,00	250			20.000,00
44905206	aparelhos e equipamentos de comunicacao	400.000,00	250	1.000.000,00		1.400.000,00
44905208	aparelhos, equipamentos e utensilios medico-odontologico, labora	40.000,00	250	1.000.000,00		1.040.000,00
44905212	aparelhos e utensilios domesticos	250.000,00	250	3.900.000,00		4.150.000,00
44905218	Coleções e Materiais Bibliográficos	100.000,00	250	1.000.000,00		1.100.000,00
44905224	equipamento de protecao, seguranca e socorro	120.000,00	250	2.000.000,00		2.120.000,00
44905232	maquinas e equipamentos graficos	150.000,00	250	3.000.000,00		3.150.000,00
44905233	equipamentos para audio video e foto	7.222.000,00	250			7.222.000,00
44905234	maquinas e utensilios diversos	750.000,00	250	3.000.000,00		3.750.000,00
44905235	Equipamentos de Processamento de Dados	16.082.000,00	250	15.000.000,00		31.082.000,00
44905236	maquinas, instalacoes e utensilios de escritorio	200.000,00	250	1.000.000,00		1.200.000,00
44905238	maquinas, ferramentas e utensilios de oficina	10.000,00	250			10.000,00
44905242	mobiliario em geral	3.550.000,00	250	25.000.000,00		28.550.000,00
44905251	pecas não incorporaveis a imoveis	500.000,00	250	2.000.000,00		2.500.000,00
44905252	Veículos de Tração Mecânica	150.000,00	250			150.000,00
449092	Despesas de Exercícios Anteriores	300.000,00		-		300.000,00
44909218	CONSTRUÇÃO DE EDIFÍCIOS PÚBLICOS	100.000,00	250	-		382.000,00
44909222	EQUIPAMENTOS E MATERIAL PERMANENTE PARA USO IMEDIATO	200.000,00	250			200.000,00
459061	Aquisição de Imóveis	200.000,00				200.000,00
45906101	AQUISIÇÃO DE IMÓVEIS	200.000,00	250			200.000,00
TOTAL DESPESAS DE CAPITAL		57.940.600,00		129.002.500,00	143.000,00	186.800.100,00

TOTAL GERAL		341.093.500,00		319.802.500,00	143.000,00	660.753.000,00
--------------------	--	-----------------------	--	-----------------------	-------------------	-----------------------

6. Relatório de Gestão (Item II - Anexo II - Reformas - Funrejus)

ANEXO II
EMPENHOS DE REFORMAS EM EDIFÍCIOS FORENSE EM 2021

DESCRIÇÃO	VALOR
SERV. MANUTENÇÃO CURITIBA, REGIONAL DA RMC E LITORAL - 1 GRAU	1.726.501,80
SERV. MANUTENÇÃO CURITIBA, REGIONAL DA RMC E LITORAL - 2 GRAU	1.658.795,85
REFORMA EDIFÍCIO PERY MOREIRA	456.940,54
SERV. LIMPEZA VIDROS	391.262,38
SERV. MANUTENÇÃO ELEVADORES REGIONAL LESTE	347.821,42
REPAROS E MELHORIAS CENTRO JUDICIÁRIO DE CURITIBA	308.693,97
REPAROS FÓRUM DE ANDIRÁ	275.244,16
REPAROS FÓRUM DE SERTANÓPOLIS	260.105,71
REPAROS NO FÓRUM DE RIBEIRÃO DO PINHAL	258.823,65
REPAROS FÓRUM DE CORBÉLIA	241.830,70
REPAROS NO FÓRUM DE XAMBRÊ	237.915,66
REPAROS FÓRUM DE CÂNDIDO DE ABREU	198.913,56
REPAROS FÓRUM MARINGÁ	197.344,66
REPAROS FÓRUM DE LOANDA	189.980,76
REPAROS FÓRUM DE CASCAVEL	165.122,89
REPAROS FÓRUM DE UMUARAMA	160.003,75
REPAROS COBERTURA DO FÓRUM DE PONTAL DO PARANÁ	152.383,45
REPAROS FÓRUM DE JANDAIA DO SUL	143.446,26
REPAROS FÓRUM DESCENTRALIZADO DO BOQUEIRÃO	137.171,54
REPAROS FÓRUM DE MANDAGUAÇU	136.629,06
REPAROS FÓRUM DE GUARATUBA	121.653,70
SERV. MANUTENÇÃO ELEVADORES REGIONAL NORTE	120.669,35
REPAROS NO TELHADO DO FÓRUM DE PIRAQUARA	120.119,53
REPAROS FÓRUM DE SALTO DO LONTRA	116.798,22
REPAROS FÓRUM DE EXECUÇÕES PENAIS	112.707,05
ADEQUAÇÕES BARRACÃO ANITA GARIBALDI	102.623,50
REPAROS FÓRUM DE GUARAPUAVA - ADITIV	102.260,41
SERVIÇOS COMUNS DE ENGENHARIA FÓRUM SANTA FÉ	99.994,63
REPAROS NO FÓRUM DE PORECATU	99.970,73
REPAROS FÓRUM DE NOVA LONDRINA	99.484,67
REPAROS FÓRUM DE SARANDI	98.869,97
REPAROS FÓRUM DE GUARANIAÇU	97.793,67
REPAROS FÓRUM DE MANDAGUARI	97.124,29
ADEQUAÇÕES PAVIMENTO TÉRREO PALÁCIO DA JUSTIÇA	97.061,96
REPAROS FÓRUM DE JAGUAPITÃ	95.093,83
REPAROS EDIFÍCIO ESSENFELDER	94.730,29
SERV. MANUTENÇÃO ELEVADORES REGIONAL OESTE	92.444,59
REPAROS FÓRUM DE IBIPORÃ	92.039,76
REPAROS FÓRUM DE CENTENÁRIO DO SUL	88.093,10
REPAROS FÓRUM DE PARANAGUÁ	85.268,67
REPAROS FÓRUM DE PARANAÍ	85.151,61
REPAROS FÓRUM DE FORMOSA DO OESTE	78.494,32
ADEQUAÇÕES PALÁCIO DA JUSTIÇA E PRÉDIO ANEXO	78.105,43
REPAROS FÓRUM DE CRUZEIRO DO OESTE	75.314,22

ADEQUAÇÃO ELÉTRICA FÓRUM DE SANTA FELICIDADE	74.099,64
REPAROS FÓRUM DE ANDIRÁ	71.909,01
REPAROS E ADEQUAÇÕES FÓRUM DE PATO BRANCO	64.083,03
SERVIÇOS DE ENGENHARIA SANTO ANTONIO DA PLATINA	62.924,91
REPAROS PRÉDIO QUE ABRIGA AS VARAS CRIMINAIS DE LONDRINA	61.111,60
DEMAIS REFORMAS E MANUTENÇÕES	1.175.079,32
TOTAL	11.506.006,78

7. Relatório de Gestão (Item II - Anexo III - Obras - Funrejus)

ANEXO III
OBRAS DE CONSTRUÇÃO E AMPLIAÇÃO NO EXERCÍCIO DE 2021

CIDADE	DESCRIÇÃO	VALOR
LONDRINA	CONSTRUÇÃO DO PRÉDIO DO FÓRUM CRIMINAL DE LONDRINA	2.473.092,43
FRANCISCO BELTRÃO	CONSTRUÇÃO NOVA SEDE DO FÓRUM DE FRANCISCO BELTRÃO	691.271,32
CORBÉLIA	CONSTRUÇÃO DO PRÉDIO DO FÓRUM DA COMARCA DE CORBÉLIA	498.397,42
LONDRINA	CONSTRUÇÃO DO PRÉDIO DO FÓRUM CRIMINAL DE LONDRINA	436.349,16
CAMPO MOURÃO	PROJETOS USINA FOTOVOLTAICA CAMPO MOURÃO	119.736,04
CASCADEL	INSTALAÇÃO DE ELEVADOR PARA O FÓRUM DE CASCADEL	116.200,00
CURITIBA	PROJETOS PARA NOVA COBERTURA DA CENTRAL DE DISTRIBUIÇÃO	101.577,60
JANDAIA DO SUL	PROJETOS PARA CONSTRUÇÃO DO PRÉDIO DO FÓRUM DE JANDAIA DO SUL	57.528,89
MARIALVA	PROJETOS PARA CONSTRUÇÃO DO PRÉDIO DO FÓRUM DE MARIALVA	59.999,88
COLORADO	PROJETOS PARA CONSTRUÇÃO DO PRÉDIO DO FÓRUM DE COLORADO	59.862,79
LOANDA	PROJETOS PARA CONSTRUÇÃO DO PRÉDIO DO FÓRUM DE LOANDA	57.951,32
MATEUS DO SUL	PROJETOS PARA CONSTRUÇÃO DO PRÉDIO DO FÓRUM DE SÃO MATEUS DO SUL	56.866,97
PRUDENTÓPOLIS	PROJETOS PARA CONSTRUÇÃO DO PRÉDIO DO FÓRUM DE PRUDENTÓPOLIS	57.766,97
QUEDAS DO IGUAÇU	PROJETOS PARA CONSTRUÇÃO DO PRÉDIO DO FÓRUM DE QUEDAS DO IGUAÇU	59.875,74
CURITIBA	PROJETOS PARA CLIMATIZAÇÃO DO PRÉDIO DA MAUÁ	18.450,00
MARINGÁ	ASSESSORAMENTO PARA ELABORACAO DE PROJETOS DE CONSTRUÇÃO FÓRUM DE MARINGÁ	16.656,03
JAGUARIAÍVA	PROJETOS PARA CONSTRUÇÃO DO PRÉDIO DO FÓRUM DE JAGUARIAÍVA	3.461,20
FAXINAL	PROJETOS COMPLEMENTARES P/ CONSTRUÇÃO DO NOVO FÓRUM DE FAXINAL	2.400,00
IRETAMA	ELABORAÇÃO DE PROJETOS COMPLEMENTARES P/ CONSTRUÇÃO DO NOVO FÓRUM DE IRETAMA	2.149,00
TOTAL		4.889.592,76

8. Relatório do Controle Interno (Item III - Relatório do Controle Interno)



TRIBUNAL DE JUSTIÇA DO ESTADO DO PARANÁ

RELATÓRIO DE CONTROLE INTERNO

INTERESSADOS: Presidente do Tribunal de Justiça do Paraná e Tribunal de Contas do Estado do Paraná.

ASSUNTO: Prestação de Contas – Exercício 2021.

Excelentíssimo Senhor Presidente deste Tribunal de Justiça,

O presente relatório tem por escopo levar ao conhecimento de Vossa Excelência e do Tribunal de Contas do Estado do Paraná os trabalhos desenvolvidos pelo Departamento de Auditoria Interna (DAUDI)¹ durante o exercício de 2021, atendendo ao disposto no art. 10, inciso III, da Instrução Normativa TCE/PR nº 168, de 6 de dezembro de 2021².

¹ **Resolução TJPR nº 274/2020**

Art. 3.º O Núcleo de Controle Interno (NCI), considerado como unidade de auditoria interna, em conformidade com as Resoluções nºs 308 e 309, de 11 de março de 2020, do Conselho Nacional de Justiça, passa a ter a denominação de Departamento de Auditoria Interna (DAUDI).

² **Art. 10.** A Prestação de Contas Anual dos Fundos Especiais e Serviços Sociais Autônomos que registram sua contabilidade na forma da Lei nº 4.320/64, das Autarquias, Órgãos de Regime Especial, Ministério Público, Defensoria Pública, Assembleia Legislativa, Tribunal de Contas e Tribunal de Justiça conterà os seguintes documentos:

(...)

III - Relatório do Controle Interno, elaborado e assinado pelo(s) agente(s) de controle interno designado(s) pela entidade, contendo, dentre outras informações:

- a) os resultados das ações decorrentes da avaliação dos controles existentes, atendendo às orientações técnicas da Coordenação de Controle Interno, bem como ao seu Plano de Ação;
- b) as recomendações encaminhadas ao gestor da entidade, se houver, com ciência do gestor e medidas implementadas;



TRIBUNAL DE JUSTIÇA DO ESTADO DO PARANÁ

O Departamento de Auditoria Interna executou seus trabalhos em 2021 a partir do **Plano Anual de Auditoria – PAA (versão atualizada)**³, que contemplou propostas relativas às atividades realizadas durante este exercício.

O Plano Anual de Auditoria – PAA funcionou como instrumento na distribuição da força de trabalho, na obtenção de uma visão holística das ações de auxílio ao Poder Judiciário quanto à realização dos seus objetivos para avaliar e melhorar a eficácia dos processos de governança, de gerenciamento de riscos e de controles internos, e na comunicação às unidades auditadas e avaliadas durante o exercício.

A versão original do PAA 2021 foi examinada e aprovada em 2020⁴, enquanto a sua atualização/revisão foi apreciada e aprovada pelo Presidente do Tribunal de Justiça do Paraná em 2021⁵.

Com suporte na Resolução nº 309/2020, do Conselho Nacional de Justiça, e Resolução TJPR nº 274/2020, o PAA 2021 estabeleceu como premissas à sua elaboração o auxílio no alcance dos Objetivos de Desenvolvimento Sustentável (ODS) da Agenda 2030 da Organização das Nações Unidas (ONU), a Cadeia de Valor institucional, a análise dos fatores do ambiente interno e externo e dos riscos-chave da instituição e o quantitativo de servidores existente na unidade. Sua elaboração levou em consideração também o **Plano de Auditoria de Longo Prazo (PALP)**⁶, vigente para o período 2018-2021.

As transformações ocorridas em 2021, decorrentes do Decreto Judiciário TJPR nº 113/2021, que redefiniu a estrutura orgânica e as atribuições do DAUDI, e a sua nova composição de pessoal, provocaram a revisão das atividades inicialmente programadas no PAA/2021⁷.

Nesse contexto, partindo-se de um número de atividades que poderiam ser executadas dentro da realidade da atual equipe, que contava com substancial número de novos auditores internos e déficit de 1 (um) membro em relação ao exercício de 2020, buscou-se demonstrar quais delas seriam mantidas na versão atualizada do

³ Arts. 22 e seguintes da Resolução TJPR nº 274/2020 e SEI nº 0122497-42.2020.8.16.6000 (doc. 6221642).

⁴ SEI nº 0122497-42.2020.8.16.6000 (doc. 5842990)

⁵ SEI nº 0122497-42.2020.8.16.6000 (doc. 6221667)

⁶ SEI nº 0082398-35.2017.8.16.6000 (doc. 2524923)

⁷ Art. 34, §4º, da Resolução CNJ nº 309/2020, e art. 25 da Resolução TJPR nº 274/2020.



TRIBUNAL DE JUSTIÇA DO ESTADO DO PARANÁ

PAA/2021, considerando a imprescindibilidade, e outras que, a despeito da sua importância, poderiam ser postergadas para momento diverso.

Somam-se a esse cenário os efeitos provocados pela pandemia do SARS-CoV-2, com a manutenção de medidas restritivas e de isolamento social, execução do trabalho na modalidade remota (*home office*), e, por conseguinte, a exclusão de atividades que exigiam *in loco* durante o referido exercício.

Ademais, foi instituído o Núcleo de Governança, Riscos e Compliance do Tribunal de Justiça do Paraná (NGRC), pelo Decreto Judiciário TJPR nº 91/2021, com a função de prestar apoio e assessoramento ao Presidente e à Secretária do Tribunal de justiça nos temas relacionados à governança, gestão de riscos, *compliance* e controles internos, com atuação na Primeira e Segunda Linhas (Modelo das Três Linhas do *Institute of Internal Auditors*) no âmbito do Sistema de Controle Interno do Poder Judiciário do Estado do Paraná⁸.

Destarte, apresenta-se o Relatório de Controle Interno elaborado por esta unidade de auditoria, a fim de integrar a prestação de contas anual do Poder Judiciário do Estado Paraná para o exercício 2021, endereçada ao TCE/PR, **que inclui o Tribunal de Justiça e seus Fundos Especiais**.

1. INTRODUÇÃO

1.1 O Sistema de Controle Interno do Poder Judiciário do Estado do Paraná

As Constituições Federal e Estadual definem que a fiscalização contábil, financeira, orçamentária, operacional e patrimonial, quanto à legalidade, legitimidade, economicidade, aplicação das subvenções e renúncia de receitas, será exercida pelos parlamentos respectivos, mediante controle externo, e pelo sistema de controle interno de cada Poder⁹.

A estrutura do Sistema de Controle Interno do Poder Judiciário do Estado do Paraná (SCI) foi constituída originariamente por Órgão Gestor, representado pelo

⁸ Art. 1º, §1º, do Decreto Judiciário TJPR nº 91/2021, e Art. 19 da Resolução TJPR nº 289/2021.

⁹ Art. 70 da Constituição Federal de 1988 e 74 da Constituição do Estado do Paraná.



TRIBUNAL DE JUSTIÇA DO ESTADO DO PARANÁ

então Núcleo de Controle Interno (NCI), Unidades Gestoras dos Processos de Trabalho e Unidades Executoras¹⁰.

O Núcleo de Controle Interno (NCI) foi estruturado pelo Decreto Judiciário nº 1.047/2009, vinculado à Presidência do TJPR, e tinha por objetivo coordenar, orientar, supervisionar e fiscalizar as atividades do Sistema de Controle Interno¹¹.

Em março de 2020, o Conselho Nacional de Justiça (CNJ) editou a Resolução nº 308, que organiza as atividades de Auditoria Interna do Poder Judiciário, sob forma de sistema e cria a Comissão Permanente de Auditoria, e a Resolução nº 309, que aprova as Diretrizes Técnicas das Atividades de Auditoria Interna Governamental do Poder Judiciário (DIRAUD-Jud).

Em seus considerandos, a Resolução CNJ nº 309/2020 salienta que “*as práticas internacionais de auditoria valorizam a observância das diferenças conceituais entre controle interno e auditoria interna, de forma a não atribuir atividades de cogestão à unidade de auditoria interna*”. E o art. 74 deste ato normativo impõe que as unidades de Controle Interno que realizam auditorias deverão adotar a denominação Auditoria Interna, seguindo os padrões estabelecidos no organograma de cada órgão.

A partir disso, promoveram-se estudos, avaliações e adequações das normas vigentes, adotando-se a perspectiva de **auditoria interna** em detrimento do vigente modelo de controle interno.

Nessa perspectiva, o Órgão Especial do Tribunal de Justiça do Paraná aprovou a Resolução nº 274, de 26 de outubro de 2020, e instituiu o Estatuto de Auditoria Interna do Poder Judiciário do Estado do Paraná, pelo qual o Núcleo de Controle Interno passou a denominar-se **Departamento de Auditoria Interna (DAUDI)**, reportando-se funcionalmente ao Órgão Especial, por meio da apresentação de Relatório Anual de Auditoria Interna (RAAI), e administrativamente ao Presidente do Tribunal de Justiça do Paraná.

O Estatuto também dispôs sobre o propósito do DAUDI, que consiste na prestação de serviços de avaliação e consultoria destinados a agregar valor para melhorar os processos de trabalho no âmbito do PJPR¹².

¹⁰ Resoluções TJPR nº 14/2009 e 83/2013

¹¹ Art. 15 da Resolução TJPR nº 83/2013

¹² Art. 4º do Estatuto de Auditoria Interna do Poder Judiciário do Estado do Paraná.



TRIBUNAL DE JUSTIÇA DO ESTADO DO PARANÁ

Frise-se que a Resolução nº 274/2020 veda expressamente o exercício de atividades típicas de gestão, não sendo permitida a participação do DAUDI no curso regular dos processos administrativos, nem a realização de práticas que figurem como atos de gestão.

Tamanha mudança ainda resultou nas novas diretrizes do Sistema de Controle Interno, pela Resolução TJPR nº 289/2021, do Órgão Especial, que abrangem atividades desempenhadas por todas as unidades administrativas, serventias judiciais e extrajudiciais, além de entidades que percebam ou arrecadem recursos em nome do Poder Judiciário do Estado do Paraná.

O hodierno SCI passou a observar o modelo de gerenciamento de riscos fomentado internacionalmente, que consiste na atuação coordenada de três camadas do órgão, conhecida como *Modelo de Três Linhas do IIA – Institute of Internal Auditors*¹³, editado em 2020.

O Modelo das Três Linhas do The IIA

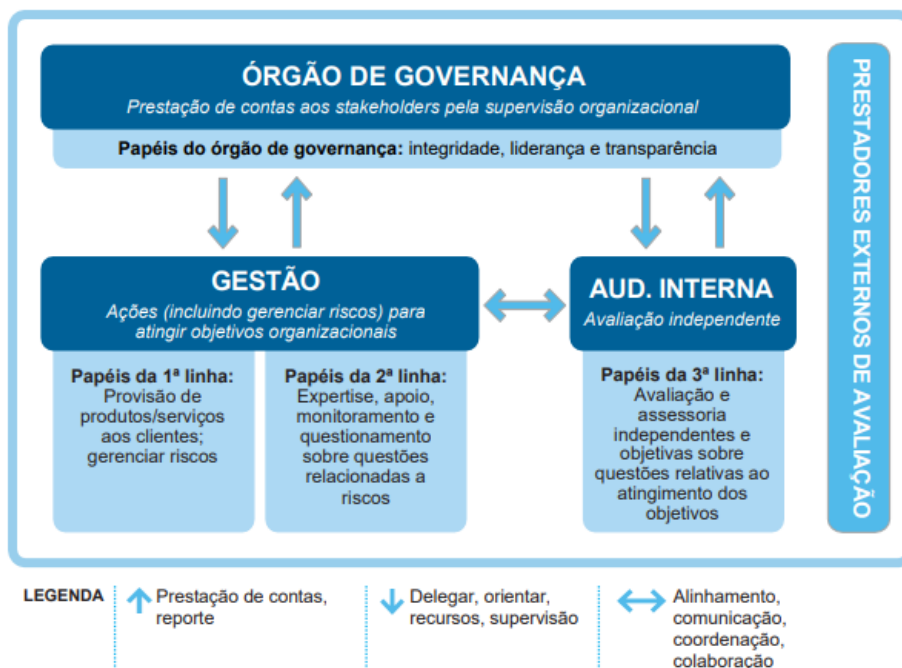

Modelo das Três Linhas do IIA 2020

¹³ Modelo das Três Linhas do IIA 2020 – Uma atualização das Três Linhas de Defesa.



TRIBUNAL DE JUSTIÇA DO ESTADO DO PARANÁ

Importante ressaltar que o emprego dos termos "Primeira Linha, Segunda Linha e Terceira Linha" no contexto do Sistema de Controle Interno não pretendem denotar elementos estruturais, hierarquia ou operações sequenciais, mas tão somente promover uma diferenciação de funções no gerenciamento de riscos da Instituição¹⁴.

O Sistema de Controle Interno compõe-se de vários subsistemas que devem agir de forma harmoniosa, multidisciplinar, integrada e sob a égide de uma norma comum que lhe confira segurança jurídica¹⁵.

Os papéis da primeira linha estão mais diretamente alinhados com a entrega de produtos e/ou serviços aos clientes da organização, incluindo funções de apoio. Os papéis de segunda linha fornecem assistência no gerenciamento de riscos, considerando inclusive o controle interno. Já a **terceira linha** é composta pela **auditoria interna**, que realiza avaliação e consultoria independentes e objetivas sobre a adequação e a eficácia da governança e do gerenciamento de riscos.

Desse modo, com papel definido no Sistema de Controle Interno, o Departamento de Auditoria Interna busca agregar valor à instituição, com as indicações de pontos passíveis de melhoria nos processos de trabalho, de modo a auxiliar o Poder Judiciário do Estado do Paraná (PJPR) a alcançar seus objetivos.

1.2 Relação entre o Sistema de Controle Interno e os Fundos Especiais

Não é demais observar que o Sistema de Controle Interno do PJPR, dentre outros princípios e diretrizes, é orientado pela descentralização e segregação de funções¹⁶, cabendo às diversas unidades organizacionais (unidades administrativas, serventias judiciais, extrajudiciais e entidades que percebam ou arrecadem recursos em nome do Poder Judiciário) e aos agentes públicos o controle da legalidade, legitimidade, economicidade e eficiência dos seus atos, evitando-se, inclusive, a concentração de responsabilidades concomitantes no mesmo processo de trabalho.

Essas unidades agregam como principais atribuições a prevenção e a identificação de erros e ilegalidades, incumbindo-lhes o dever de desenvolver ações

¹⁴ Art. 4º, parágrafo único, da Resolução nº 289/2020-OE.

¹⁵ Castro, Rodrigo Pironti Aguirre de. Sistema de controle interno: uma perspectiva no modelo de Gestão Pública Gerencial. 3ª edição revista e ampliada. Belo Horizonte: Fórum, 2014, p. 132.

¹⁶ Art. 1º, I, da Resolução TJPR nº 289/2021.



TRIBUNAL DE JUSTIÇA DO ESTADO DO PARANÁ

com o propósito de assegurar a correta edição dos atos administrativos, acompanhando, avaliando e verificando a observância da legalidade e legitimidade.

O Sistema de Controle Interno do Poder Judiciário do Estado do Paraná incide sobre as unidades e seus processos de trabalho, de modo a **compreender também os Fundos Especiais** instituídos por lei e vinculados à sua estrutura:

- a) Fundo de Reequipamento do Poder Judiciário (FUNREJUS) – Lei Estadual nº 12.216/1998;
- b) Fundo da Justiça (FUNJUS) – Lei Estadual nº 15.942/2008; e
- c) Fundo Estadual de Segurança dos Magistrados (FUNSEG) – Lei Estadual nº 17.838/2013.

Frise-se que recentemente houve a extinção do **Fundo Judiciário**, por meio da Lei Estadual nº 20.320/2020¹⁷.

Atualmente é no Departamento Econômico e Financeiro (DEF) que se desenvolvem tarefas e processos de trabalho relacionados à arrecadação, fiscalização, execução orçamentária, financeira e contábil de todos os Fundos Especiais do Poder Judiciário.

Depreende-se, portanto, que o desenvolvimento das atividades dos Fundos Especiais do Poder Judiciário do Estado do Paraná também se submete às políticas e procedimentos de controles existentes no Sistema de Controle Interno, cabendo aos integrantes das unidades que o compõe, quando da atuação em primeira e segunda linhas, comunicar quaisquer irregularidades identificadas.

1.3 Estrutura e composição do DAUDI

Durante a maior parte do ano de 2021 o DAUDI contou com 7 (sete) servidores, com formação acadêmica e experiência profissional diversas, formando uma equipe multidisciplinar¹⁸ importante ao desenvolvimento das atividades programadas.

¹⁷ A Lei Estadual 20.320, de 11.09.2020, extinguiu o Fundo Judiciário criado pela Lei nº 15.337, de 22 de dezembro de 2006, e autorizou a transferência dos recursos desse fundo para o Poder Executivo.

¹⁸ Art. 11 e seguintes da Resolução nº 274/2020 do Órgão Especial.



TRIBUNAL DE JUSTIÇA DO ESTADO DO PARANÁ

A estrutura do DAUDI, alinhada à Resolução TJPR nº 274/2020 e ao Decreto Judiciário TJPR nº 113/2021, pode ser representada pelo organograma a seguir:

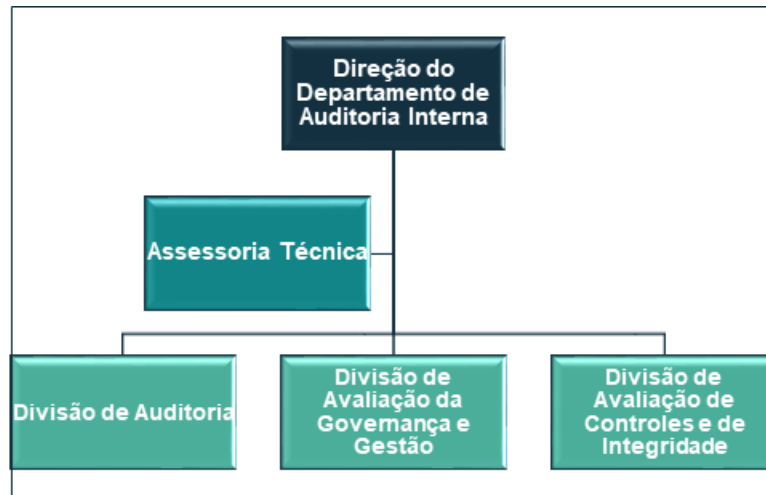

Diante da relação de 4 (quatro) servidores que integravam esta unidade no início de 2021, houve a designação de novo dirigente e 2 (dois) auditores internos – neste caso, por processo de seleção –, visando o preenchimento das vagas existentes.

Ainda assim, o DAUDI permanece com a ausência de um Assessor Técnico, o que corresponde a aproximadamente 12,5% da sua força de trabalho, situação que se mantém até o momento atual.

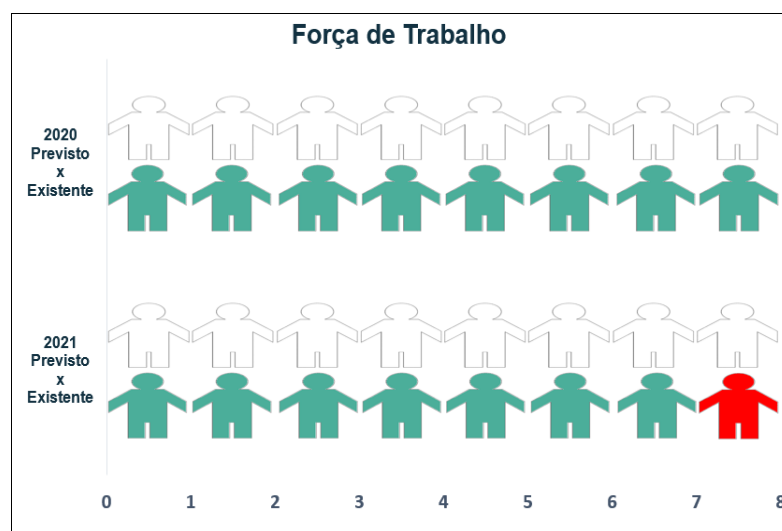

Força de Trabalho 2021



TRIBUNAL DE JUSTIÇA DO ESTADO DO PARANÁ

1.3.1 Composição do DAUDI em 31 de dezembro de 2021

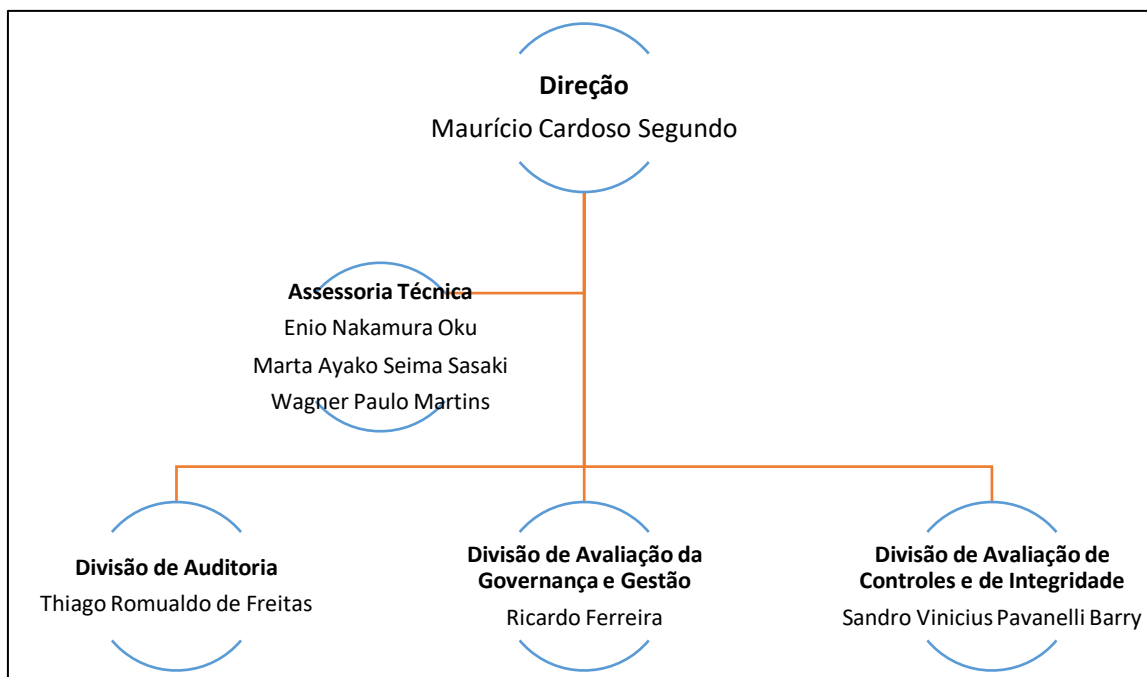

1.3.2 Integrantes e formação acadêmica (2021)

a) **Enio Nakamura Oku:** cargo – Consultor Jurídico

Bacharel em Direito

Mestre em Direito Negocial (área de concentração: Direito Processual Civil)

Especialista em Direito Civil e Processo Civil

b) **Marta Ayako Seima Sasaki:** cargo – Contadora

Bacharel em Ciências Contábeis

Especialista em Gerência Contábil, Auditoria e Controladoria

MBA em Gestão Pública



TRIBUNAL DE JUSTIÇA DO ESTADO DO PARANÁ

MBA em Administração Pública e Governo

Especialista em Contabilidade Pública e Responsabilidade Fiscal

c) **Maurício Cardoso Segundo**: cargo – Consultor Jurídico

Bacharel em Ciências Militares

Bacharel em Direito

Especialista em Operações Militares

Especialista em Direito Animal

d) **Ricardo Ferreira**: cargo – Técnico Judiciário

Bacharel em Ciências Econômicas

MBA em Finanças e Controladoria

e) **Sandro Vinicius Pavanelli Barry**: cargo – Técnico Judiciário

Bacharel em Engenharia Elétrica

Especialista em Economia com ênfase em Engenharia de Negócios

f) **Thiago Romualdo de Freitas**: cargo – Consultor Jurídico

Bacharel em Direito

Especialista em Direito Processual: Grandes Transformações

Especialista em Licitações e Contratos Administrativos

g) **Wagner Paulo Martins**: cargo – Analista de Sistemas

Bacharel em Ciência da Computação



TRIBUNAL DE JUSTIÇA DO ESTADO DO PARANÁ

MBA em Gestão de Tecnologia da Informação

Além da formação acadêmica consignada, os auditores internos possuem em seus registros funcionais inúmeras capacitações em nível de *formação complementar*, detalhadas no item 3 deste relatório, com a finalidade de atender às necessidades do DAUDI e das auditorias, avaliações e consultorias realizadas.

2. ATIVIDADES REALIZADAS PELO DAUDI EM 2021

2.1 Atividades Gerais

As atividades gerais são de natureza contínua e foram executadas em sua maior parte pelas unidades do DAUDI, nos limites das suas respectivas competências. Merecem destaque:

a) divulgação e sensibilização quanto ao funcionamento do Sistema de Controle Interno, regulamentado pela Resolução TJPR nº 289/2021;

b) divulgação e sensibilização de boas práticas de governança, gestão de riscos e controles internos;

c) orientação e acompanhamento junto às unidades administrativas no sentido de encaminhar as informações solicitadas pelo TCE/PR por meio do Canal de Comunicação (CACO), bem como outras decorrentes de Apontamento Preliminar de Acompanhamento (APA) via Sistema Gerenciador de Acompanhamento (SGA)¹⁹;

d) orientação junto às unidades administrativas quanto à adoção e/ou aperfeiçoamento de procedimentos em razão de diretrizes do Conselho Nacional de Justiça (CNJ) ou do próprio Departamento de Auditoria Interna, quando determinados pelo Presidente deste Tribunal;

e) remessa quadrimestral de dados pelo Sistema Estadual de Informações – Captação Eletrônica de Dados (SEI-CED), no módulo Controle Interno, previsto na Instrução Normativa TCE/PR nº 113/2015, e Instrução Normativa TJPR nº 7/2020;

¹⁹ Instrução Normativa TJPR nº 6/2020.



TRIBUNAL DE JUSTIÇA DO ESTADO DO PARANÁ

f) Relatório de Gestão Fiscal do Poder Judiciário do Estado do Paraná, em cada quadrimestre, consoante as disposições do art. 54, inciso III e parágrafo único, da Lei Complementar nº 101/2000 – Lei de Responsabilidade Fiscal²⁰.

g) Relatório e Parecer de Controle Interno, endereçado ao Tribunal de Contas do Estado do Paraná, como parte integrante da prestação de contas anual do Poder Judiciário do Estado do Paraná, incluindo o Tribunal de Justiça e Fundos Especiais;

h) elaboração do Plano Anual de Auditoria (PAA 2021) em versão atualizada;

i) estudos e proposição que resultaram no *Indicador Estratégico 50 – Efetividade das recomendações decorrentes da auditoria interna*, que integra o Planejamento Estratégico do Poder Judiciário do Estado do Paraná para o ciclo 2021/2026.

j) realização de Processo de Seleção para o preenchimento de vagas no Departamento de Auditoria Interna;

k) proposição que resultou na edição do Decreto Judiciário TJPR nº 113/2021, que redefine a estrutura orgânica e as atribuições do DAUDI;

l) proposição que resultou na edição do Decreto Judiciário TJPR nº 110/2021, que institui o Código de Ética da unidade de auditoria;

m) proposição que resultou na edição da Resolução TJPR nº 289/2021, que estabelece novas diretrizes do Sistema de Controle Interno do Poder Judiciário do Estado do Paraná;

n) reformulação da página do DAUDI no portal do Tribunal de Justiça do Paraná;

²⁰ Art. 54. Ao final de cada quadrimestre será emitido pelos titulares dos Poderes e órgãos referidos no art. 20 Relatório de Gestão Fiscal, assinado pelo:

(...)

III - Presidente de Tribunal e demais membros de Conselho de Administração ou órgão decisório equivalente, conforme regimentos internos dos órgãos do Poder Judiciário;

(...)

Parágrafo único. O relatório também será assinado pelas autoridades responsáveis pela administração financeira e pelo controle interno, bem como por outras definidas por ato próprio de cada Poder ou órgão referido no art. 20.



TRIBUNAL DE JUSTIÇA DO ESTADO DO PARANÁ

o) coordenação do Grupo de Trabalho instituído pela Portaria TJPR nº 7383/2021 com a finalidade de realizar o levantamento de informações e evidências necessárias ao preenchimento de diagnóstico disponível no sistema *e-Prevenção*, em razão da adesão do Tribunal de Justiça do Paraná ao Programa Nacional de Prevenção à Corrupção (PNPC);

p) facilitação para a adesão do Tribunal de Justiça do Paraná ao Programa Nacional de Prevenção à Corrupção (PNPC);

q) facilitação para a celebração de Termo Aditivo para o ingresso do Tribunal de Justiça do Paraná na Rede de Controle da Gestão Pública – Paraná;

r) representação do Tribunal de Justiça do Paraná perante o Comitê de Governança e Coordenação do Sistema de Auditoria Interna do Poder Judiciário (SIAUD-Jud CNJ);

s) apresentação do Relatório Anual de Auditoria Interna (RAAI 2020) ao Órgão Especial do Tribunal de Justiça do Paraná – reporte funcional realizado em julho/2021;

t) aprimoramento da metodologia baseada em riscos para a elaboração dos planos de auditoria;

u) apresentação do Plano Anual de Auditoria – PAA 2022;

v) apresentação do Plano Anual de Capacitação de Auditoria – PAC-Aud 2022;

w) facilitação junto ao Grupo de Trabalho instituído pela Portaria TJPR nº 9688/2021 para a elaboração de ato normativo com o fim de regulamentar a prática relacionada ao procedimento de aquisição e permuta de imóveis pelo Poder Judiciário;

x) facilitação junto ao Grupo instituído pela Portaria TJPR nº 9687/2021 para estudos aprofundados sobre a aplicabilidade da Ata de Registro de Preços para Serviços Comuns de Engenharia, e, ainda, com o fim de elaborar ato normativo em atendimento ao item III-b.2 da decisão 6844175;

y) facilitação junto ao Grupo instituído pela Portaria TJPR nº 10451/2021 para implantação do Programa de Governança Institucional (GT-Gov);



TRIBUNAL DE JUSTIÇA DO ESTADO DO PARANÁ

z) facilitação junto à Comissão Temporária de Estudos visando a implementação de previdência complementar a servidores e magistrados no âmbito do Tribunal de Justiça do Paraná (Portaria TJPR nº 2070/2021);

aa) facilitação junto à Comissão Temporária instituída pela Portaria TJPR nº 3553/2021 para elaboração de proposta do Código de Ética e Conduta para os servidores e colaboradores do Poder Judiciário do Estado do Paraná.

2.2 Atividades Específicas

Na sequência, apresentam-se as ações específicas desenvolvidas pelo DAUDI em 2021, dentre auditorias, avaliações e consultorias, com especial atenção às recomendações encaminhadas às unidades e respectivos gestores.

As atividades, que têm por objetivo o cumprimento das exigências contidas nos artigos 74 da Constituição da República e 78 da Constituição do Estado do Paraná, encontram-se sequenciadas na forma como programadas no Plano Anual de Auditoria – PAA 2021 – 1ª Atualização²¹.

Frise-se que a unidade de auditoria concluiu 9 (nove) atividades programadas no PAA 2021 (versão atualizada), restando apenas 1 (uma) em fase final de execução:

Auditorias, outras avaliações e consultorias programadas (PAA 2021 – Atualização)		Status
1 ²²	Acompanhamento da Auditoria de Governança em TI	Concluída
2	Acompanhamento da Auditoria em Gestão Documental	
4	Consultoria na construção do Programa de Qualidade para o DAUDI	
8	Acompanhamento da Auditoria em Contratos de Vigilância	
15	Revisar os procedimentos relativos às atividades do DAUDI – Manual e Fluxo de Auditoria	
16	Avaliação da fase de planejamento das obras e serviços de engenharia	
17	Elaboração do Plano de Auditoria de Longo Prazo (PALP 2022/2025)	

²¹ SEI nº 0122497-42.2020.8.16.6000 (doc. 6221642)

²² Número de cada atividade prevista no Plano Anual de Auditoria – PAA 2021 (versão atualizada).



TRIBUNAL DE JUSTIÇA DO ESTADO DO PARANÁ

18	Acompanhamento da Auditoria em Governança Orçamentária e Financeira, Planejamento e Gerenciamento, Execução e Gestão Contábil	
19	Auditoria no Processo de Contabilidade e Finanças (em continuidade)	
5	Avaliação de Controles – LGPD	Transferida
3	Avaliação da Transparência Institucional	Cancelada
6	Avaliação da gestão do cadastro de imóveis do Poder Judiciário	
9	Avaliação da metodologia e do inventário de riscos	
10	Consultoria em Governança Institucional – Programa de Governança e Integridade	
11	Avaliação das políticas, diretrizes e normas de governança institucional das contratações	
7	Avaliação da Política de Acessibilidade – Ação Coordenada CNJ	Em execução

As auditorias e os monitoramentos (acompanhamentos) realizados pelo DAUDI levaram ao conhecimento dos gestores as situações encontradas, permitindo-lhes a visão sobre os processos de trabalho e os procedimentos executados, com objetivo de racionalizar e otimizar a utilização dos recursos disponíveis e as providências necessárias pelos responsáveis.

As auditorias, avaliações e consultorias foram executadas de acordo com as normas e os procedimentos vigentes, fundamentadas nos registros e documentos analisados, necessários à obtenção das evidências e dos elementos de convicção sobre as ocorrências detectadas.

Desse modo, segue o maior detalhamento das atividades para permitir a adequada análise pelo Tribunal de Contas do Estado do Paraná:

2.2.1 Atividades concluídas

Consideram-se *concluídas* as auditorias em sentido estrito, monitoramentos (acompanhamentos) e outras avaliações executadas e que resultaram na elaboração e assinatura de Relatório Final, submetido ao Diretor do DAUDI, à Presidência, à unidade auditada e, quando couber, ao Gabinete da Secretária²³.

²³ Arts. 25, 30, inciso VI, e 34, § 2º, da Instrução Normativa TJPR nº 56/2021.



TRIBUNAL DE JUSTIÇA DO ESTADO DO PARANÁ

Depreende-se que o DAUDI concluiu efetivamente 90% das atividades previstas no PAA 2021 – versão atualizada²⁴.

2.2.2 Atividades transferidas

Transferidas são as atividades planejadas e não executadas, porém com previsão de inclusão no *Plano Anual de Auditoria 2022* ou diretriz prevista no *Plano Anual de Longo Prazo 2022-2025*. Apenas 1 (uma) atividade encontra-se nesta condição, pelas seguintes razões:

Atividade 5 – Avaliação de Controles – LGPD

Essa atividade foi excluída do PAA 2021 “em razão da recente edição das Resoluções nº 273/2020, do Órgão Especial, e nº 363/2021, do Conselho Nacional de Justiça”²⁵.

Ponderou-se, à época dos estudos para a modificação do PAA 2021, que a avaliação seria mais eficaz após a implementação pelo TJPR das mudanças necessárias referentes às novas disposições.

Ademais, como não havia a obrigatoriedade da realização da avaliação em 2021, houve a possibilidade de transferi-la para outro momento mais adequado.

Com isso, a atividade foi incluída dentre os temas e áreas auditáveis no Plano Anual de Longo Prazo – PALP 2022/2025²⁶ e no Plano Anual de Auditoria – PAA 2022, sob o título “Avaliação das políticas, diretrizes e normas relativas à privacidade dos dados das pessoas físicas no âmbito do Poder Judiciário do Estado do Paraná”, com previsão de execução nos meses de fevereiro a março de 2022²⁷.

²⁴ Para o cálculo, foram suprimidas as atividades canceladas e transferidas.

²⁵ SEI nº 0122497-42.2020.8.16.6000 (doc. 6221642)

²⁶ SEI nº 0137182-20.2021.8.16.6000 (doc. 7084389)

²⁷ Plano Anual de Auditoria 2022 (PAA 2022) – SEI nº 0137164-96.2021.8.16.6000 (doc. 7084382)



TRIBUNAL DE JUSTIÇA DO ESTADO DO PARANÁ

Número:	5
Atividade:	Avaliação das políticas, diretrizes e normas relativas à privacidade dos dados das pessoas físicas no âmbito do Poder Judiciário do Estado do Paraná.
Descrição:	Avaliar o cumprimento das diretrizes da Lei 13.709/2018 (LGPD), Recomendação CNJ 73/2020 e Resolução TJPR 273/2020 no âmbito do Poder Judiciário do Estado do Paraná.
Escopo:	Determinações contidas na Lei 13.709/2020 (Lei Geral de Proteção de Dados) e atos infralegais expedidos pelo Conselho Nacional de Justiça e Poder Judiciário do Estado do Paraná.
Tipo de trabalho:	Auditoria de Conformidade/Compliance
Cadeia de Valor:	Governança
Macroprocesso:	Gerir Riscos e Conformidade
Processo:	Gerir Conformidade
Unidade(s) auditada(s):	Unidades administrativas e judiciárias
Macrodesafios (CNJ):	Aprendizado e Crescimento: Fortalecimento da Estratégia Nacional de TIC e de Proteção de Dados
Objetivo Estratégico (TJPR):	12 – Fortalecimento da Estratégia Nacional de TIC e de Proteção de Dados.
Nível de risco:	Alto
Período de execução:	fev/22 a mar/22
Dimensionamento da equipe:	3 Auditor(es)

2.2.3 Atividades canceladas

Canceladas são as atividades não iniciadas em virtude de fato novo, que provocou a revisão/atualização do Plano Anual de Auditoria (PAA).

Das atividades originariamente previstas, 5 (cinco) delas foram excluídas pelas seguintes razões:

a) **Atividade 3 – Avaliação da Transparência Institucional**

A atividade foi excluída após a revisão do PAA 2021, em razão da criação do Núcleo de Governança, Riscos e Compliance – NGRC (Decreto Judiciário TJPR nº 91/2021) e da aprovação do Programa de Governança Institucional do TJPR, o qual anuncia inúmeras práticas do mecanismo de controle relacionadas à Transparência e Prestação de Contas:



TRIBUNAL DE JUSTIÇA DO ESTADO DO PARANÁ

PRÁTICA DE GOVERNANÇA	MEDIDAS	RESPONSÁVEIS	PRAZO DE EXECUÇÃO
Promover a Transparência e Prestação de Contas <i>Iniciativa: Promover a Transparência Ativa e Passiva</i>	Estabelecer meios para assegurar a transparência ativa e passiva às partes interessadas; Propor alternativas para ampliar o acesso à Ouvidoria-Geral da Justiça às partes interessadas.	Ouvidoria-Geral da Justiça Comissão de Qualidade do TJPR Grupo de Trabalho para a Reformulação do Portal da Transparência	Desenvolver ações até dezembro de 2021.
Promover a Transparência e Prestação de Contas <i>Iniciativa: Reformular o Portal da Transparência</i>	Promover a avaliação e reformulação do Portal da Transparência, de modo a promover uma transparência ativa às partes interessadas e com dados disponibilizados de forma aderente aos princípios de dados abertos.	Grupo de Trabalho de Reformulação do Portal da Transparência	Desenvolver ações até dezembro de 2021.
Promover a Transparência e Prestação de Contas <i>Iniciativa: Prestar contas às partes interessadas</i>	Promover meios para prestar contas da atuação organizacional, de forma acessível, disponível e com informações de interesse geral.	Grupo de Trabalho a ser constituído oportunamente	Desenvolver ações até dezembro de 2022.
Promover a Transparência e Prestação de Contas <i>Iniciativa: Estabelecer Canal de Denúncias</i>	Estabelecer um canal para recebimento de manifestações das partes interessadas, com a garantia de sigilo do denunciante nos termos da lei; Estabelecer os procedimentos para recebimento, encaminhamento e tratamento das manifestações; Designar instâncias responsáveis por apurar e tratar os desvios éticos e infrações disciplinares cometidas por agentes da instituição e os desvios éticos cometidos por pessoas jurídicas contra a instituição. Padronizar os procedimentos para apuração e tratamento dos desvios éticos e promover a capacitação das comissões processantes.	Ouvidoria-Geral da Justiça	Até dezembro de 2021.



TRIBUNAL DE JUSTIÇA DO ESTADO DO PARANÁ

Nota-se que a maior parte dessas ações previstas no Programa de Governança foram programadas para execução até dezembro de 2021, e uma delas até dezembro de 2022.

Com isso, vislumbra-se que o DAUDI terá o cenário mais adequado à realização de avaliação após esse período.

De todo modo, sem ostentar a natureza de atividade obrigatória para o exercício 2021, a “Transparência Institucional” foi incluída dentre as áreas e temas auditáveis previstos no Plano Anual de Longo Prazo – PALP 2022/2025²⁸.

b) *Atividade 6 – Avaliação da gestão do cadastro de imóveis do Poder Judiciário*

A *atividade 6* foi substituída no PAA 2021 (versão atualizada) pela *atividade 16 (Avaliação da fase de planejamento das obras e serviços de engenharia)*, “considerando os estudos preliminares realizados pela atual equipe multidisciplinar e a relevância do tema no âmbito do Poder Judiciário do Paraná”²⁹.

Como a sua execução não trazia caráter obrigatório para o exercício 2021, também foi incluída dentre as áreas e temas auditáveis previstas no Plano Anual de Longo Prazo – PALP 2022/2025³⁰.

c) *Atividade 9 – Avaliação da metodologia do inventário de riscos*

Essa avaliação foi excluída em revisão do PAA 2021, levando-se em conta a criação do Núcleo de Governança, Riscos e Compliance – NGRC (Decreto Judiciário nº 91/2021), que tem como competência “prover suporte técnico e metodológico ao Presidente e ao Secretário do Tribunal de Justiça para o estabelecimento de políticas

²⁸ Plano Anual de Longo Prazo (PALP 2022/2025) – SEI nº 0137182-20.2021.8.16.6000 (doc. 7084389)

²⁹ SEI nº 0122497-42.2020.8.16.6000 (doc. 6221642)

³⁰ SEI nº 0137182-20.2021.8.16.6000 (doc. 7084389)



TRIBUNAL DE JUSTIÇA DO ESTADO DO PARANÁ

e diretrizes internas de governança, gestão de riscos, compliance e controles internos”³¹.

Importante ressaltar o Manual de Gestão de Riscos do Poder Judiciário do Estado do Paraná foi aprovado recentemente pelo Decreto Judiciário TJPR nº 461/2021.

Desse modo, o tema “Inventário de Riscos” será submetido à avaliação noutro momento, motivo pelo qual foi incluído dentre as áreas auditáveis previstas no Plano Anual de Longo Prazo – PALP 2022/2025³².

d) *Atividade 10 – Consultoria em Governança Institucional – Programa de Governança e Integridade*

A exclusão dessa atividade quando da revisão do PAA 2021 levou em consideração a criação do Núcleo de Governança, Riscos e Compliance – NGRC (Decreto Judiciário nº 91/2021), que detém competência sobre o tema.

Observa-se, ademais, que o Programa de Governança Institucional do Tribunal de Justiça do Paraná foi elaborado ao longo de 2021 e aprovado pela Presidência em 5 de agosto do mesmo ano³³.

Desse modo, o tema “Programa de Governança Institucional do Tribunal de Justiça do Paraná” será submetido à avaliação noutro momento, motivo pelo qual foi incluído dentre as áreas auditáveis previstas no Plano Anual de Longo Prazo – PALP 2022/2025³⁴.

³¹ SEI nº 0122497-42.2020.8.16.6000 (doc. 6221642) e Art. 3º, III, do Decreto Judiciário TJPR nº 91/2021

³² Plano Anual de Longo Prazo (PALP 2022/2025) – SEI nº 0137182-20.2021.8.16.6000 (doc. 7084389)

³³ SEI nº 0022453-78.2021.8.16.6000 (docs. 6653007 e 6658292)

³⁴ SEI nº 0137182-20.2021.8.16.6000 (doc. 7084389)



TRIBUNAL DE JUSTIÇA DO ESTADO DO PARANÁ

e) **Atividade 11 – Avaliação das políticas, diretrizes e normas de governança institucional das contratações**

O PAA 2021 aponta as razões para a exclusão dessa atividade, notadamente o “prazo para a entrada em vigência da Resolução nº 347/2020 do Conselho Nacional de Justiça⁴, que dispõe sobre a Política de Governança das Contratações Públicas no Poder Judiciário, e a data prevista para a sua realização”³⁵.

Como consequência, houve a sua reavaliação para que a execução ocorra somente após a implementação da aludida política, permitindo que a atuação do DAUDI seja mais efetiva.

Verifica-se, ainda, que no Programa de Governança Institucional do TJPR há previsão de práticas do mecanismo de liderança para promover a governança de contratações, as quais seriam concluídas até outubro de 2021.

Estabelecer o Modelo de Governança <i>Iniciativa: Promover a Governança de Contratações</i>	Estabelecer as instâncias, mecanismos e instrumentos de governança de contratações; Estabelecer as diretrizes de gestão, de integridade e de riscos nas contratações; Regulamentar e dar publicidade ao Modelo de Governança de Contratações.	Grupo de Trabalho para Implantação da Governança de Contratações (GT-GovCon)	Estabelecer o Modelo de Governança de Contratações: até outubro de 2021, tendo em vista as disposições da Resolução CNJ nº 347/2020.
--	---	--	--

Desse modo, considerando outro o momento oportuno para essa avaliação, a temática foi incluída dentre as áreas auditáveis previstas no Plano Anual de Longo Prazo – PALP 2022/2025³⁶.

³⁵ SEI nº 0122497-42.2020.8.16.6000 (doc. 6221642)

³⁶ SEI nº 0137182-20.2021.8.16.6000 (doc. 7084389)



TRIBUNAL DE JUSTIÇA DO ESTADO DO PARANÁ

2.2.4 Atividade em execução

Ocorre quando a execução da atividade ultrapassou o exercício para o qual foi inicialmente programada – no caso, exercício 2021.

A **atividade 7 - Avaliação da Política de Acessibilidade – Ação Coordenada CNJ** encontra-se na sua fase final. Nota-se que o Relatório Preliminar de Auditoria Interna nº 02/2021 foi elaborado e disponibilizado pela Equipe de Trabalho³⁷.

Destaque-se que, por determinação do próprio Conselho Nacional de Justiça, a avaliação limitou seu escopo à *Acessibilidade Digital*³⁸.

Registre-se, ainda, a realização de reunião de apresentação dos achados preliminares de auditoria, em 25, 26 e 27 de janeiro do corrente ano, restando apenas o Relatório Final, com previsão de finalização e encaminhamento à Presidência em breve.

2.2.5 Atividades previstas em planos de exercícios anteriores

Além das atividades extraídas do PAA 2021 e enumeradas na planilha do item 2.2, o DAUDI realizou 2 (dois) monitoramentos (em continuidade), previstos em Planos Anuais de Controle Interno (PACI) anteriores a 2021:

a) Monitoramento de auditoria interna sobre o processo de controle de materiais de consumo – SEI nº 0026937-10.2019.8.16.6000;

b) Monitoramento da atividade de Avaliação do Processo de Trabalho de Manutenção Predial – SEI nº 0082344-35.2018.8.16.6000.

³⁷ SEI nº 0071329-64.2021.8.16.6000 (doc. 7155822)

³⁸ SEI nº 0071329-64.2021.8.16.6000 (doc. 6577657)



TRIBUNAL DE JUSTIÇA DO ESTADO DO PARANÁ

2.2.6 Requisição de Documentos e Informações nº 02/2021 – SEI nº 0144394-92.2021.8.16.6000

A Requisição de Documentos e Informações nº 02/2021, endereçada à Escola Judicial do Tribunal de Justiça do Paraná (EJUD-PR), não constou no Plano Anual de Auditoria – PAA 2021, porquanto foi identificada a necessidade de informações acerca da seleção e contratação com retribuição financeira pelo exercício da atividade docente somente ao final do exercício.

A requisição foi encaminhada à EJUD-PR em 15.12.2021³⁹, que prestou informações ao DAUDI em 28.01.2021⁴⁰.

No momento, as informações recebidas encontram-se em fase de análise pela equipe de auditores internos, e suas conclusões serão objeto de prestação de contas anual referente ao exercício 2022.

3. DOS PRINCIPAIS RESULTADOS E RECOMENDAÇÕES DAS AUDITORIAS, AVALIAÇÕES E CONSULTORIAS REALIZADAS EM 2021

3.1 Atividade 1 – Acompanhamento da Auditoria de Governança em TI – SEI nº 0021790-32.2021.8.16.6000

O Acompanhamento da Auditoria nos conteúdos de Governança, Gestão, Riscos e Controle de Tecnologia da Informação e Comunicação tem por objetivo verificar se as recomendações constantes do Relatório Final de Auditoria nº 01/2018–NCI⁴¹, acolhidas por deliberação presidencial em 29.01.2020⁴², foram implementadas pelas unidades responsáveis, sobretudo o Departamento de Tecnologia da Informação e Comunicação (DTIC).

³⁹ SEI nº 0144394-92.2021.8.16.6000 (7142338 e 7145491)

⁴⁰ SEI nº 0144394-92.2021.8.16.6000 (7250081 e 7250129)

⁴¹ SEI nº 0009496-50.2018.8.16.6000 (doc. 4263262)

⁴² SEI nº 0009496-50.2018.8.16.6000 (doc. 4781864)



TRIBUNAL DE JUSTIÇA DO ESTADO DO PARANÁ

O Relatório de Monitoramento de Auditoria Interna nº 02/2021 foi finalizado em 13.08.2021⁴³, e a Equipe de Trabalho concluiu que a maior parte das recomendações ainda não foram atendidas.

Resumo das recomendações		
Atendida	13	28%
Parcialmente Atendida ou em atendimento	1	2%
Não Atendida	29	63%
Prejudicada	3	7%
TOTAL	46	100,00%

Registre-se que houve decurso de quase dois anos entre as conclusões da auditoria e do monitoramento⁴⁴, mantendo-se as recomendações *não atendidas* em níveis elevados.

Ademais, é possível extrair do Relatório de Monitoramento as questões em que incidem maior número de recomendações e o seu *status* de atendimento.

⁴³ SEI nº 0021790-32.2021.8.16.6000 (doc. 6718688)

⁴⁴ SEI nº 0021790-32.2021.8.16.6000 (doc. 7050751)



TRIBUNAL DE JUSTIÇA DO ESTADO DO PARANÁ

Questão de auditoria	Número de recomendações			
	Atendida	Parcialmente atendida	Não atendida	Prejudicada
1 Políticas e diretrizes definidas para a governança e gestão de TIC	1		1	
2 Suporte dos planos estratégicos institucional e de TIC à governança e à gestão de TIC	4	1	3	1
3 Gerenciamento das necessidades relacionadas ao desenvolvimento de pessoas e à força de trabalho da área de TIC	2		5	
4 Gerenciamento dos processos de gestão de TIC			5	
5 Planejamento das contratações de TIC	6		13	2
Despacho presidencial			2	
TOTAIS	13	1	29	3

Depreende-se das conclusões desse Relatório que:

a) restou demonstrado que foram poucos os avanços nos processos de Governança, Gestão, Riscos e Controle de TIC;

b) os resultados refletem no Índice de Governança, Gestão e Infraestrutura de TIC do Poder Judiciário (iGovTIC-JUD), que tem por finalidade mediar a maturidade em TIC dos órgãos submetidos ao controle administrativo e financeiro do CNJ;

c) o processo de Gestão de Tecnologia da Informação obteve o índice de 35,3% (estágio “iniciando”) por ocasião do Diagnóstico do Nível de Governança Institucional de 2020 realizado pelo então Núcleo de Controle Interno – atual DAUDI;



TRIBUNAL DE JUSTIÇA DO ESTADO DO PARANÁ

Gestão de TI	4210. Realizar planejamento de tecnologia da informação	100,0%	35,3%	Iniciando
	4220. Gerir serviços de tecnologia da informação	62,5%		
	4230. Gerir nível de serviço de tecnologia da informação	0,0%		
	4240. Gerir riscos de tecnologia da informação	15,0%		
	4250. Definir políticas de responsabilidades para a gestão da segurança da informação	52,5%		
	4260. Estabelecer processos e atividades para a gestão da segurança da informação	37,5%		
	4270. Executar processo de software	0,0%		
	4280. Gerir projetos de tecnologia da informação	15,0%		

d) ambos os resultados (iGovTIC-JUD e Diagnóstico de Governança Institucional de 2020) reforçam a necessidade de adoção de mecanismos de governança e gestão que possibilitem maior eficiência e eficácia dos serviços de TIC, melhor uso dos recursos públicos e da prestação de serviços à sociedade.

O Presidente do Tribunal de Justiça do Paraná deliberou acerca das considerações feitas no referido Relatório e determinou o cumprimento das recomendações pelas unidades responsáveis e Comitê de Governança de Tecnologia da Informação e Comunicação, por meio da apresentação de plano de ação, conclusão de projeto e estudos, além da elaboração de planejamento de capacitação específico e detalhado destinado à equipe técnica do DTIC⁴⁵.

Posteriormente, o Presidente determinou o retorno do expediente ao DTIC para apresentação de Plano de Ação, concedendo-lhe novo prazo de 60 (sessenta) dias⁴⁶.

⁴⁵ SEI nº 0021790-32.2021.8.16.6000 (doc. 7050751)

⁴⁶ SEI nº 0021790-32.2021.8.16.6000 (docs. 7176637 e 7232745)



TRIBUNAL DE JUSTIÇA DO ESTADO DO PARANÁ

3.2 Atividade 2 – Monitoramento da Auditoria de Gestão Documental – SEI nº 0047189-63.2021.8.16.6000

O Monitoramento da Auditoria de Gestão Documental tem por objetivo verificar se as recomendações constantes do Relatório Final de Auditoria nº 02/2020-NCI⁴⁷, acolhidas por deliberação presidencial em 20.04.2021⁴⁸, foram implementadas pelas unidades responsáveis.

O Relatório de Monitoramento de Auditoria Interna nº 06/2021 foi finalizado em 04.03.2022⁴⁹, e a Equipe de Trabalho concluiu que a maior parte das recomendações não foram atendidas.

Resumo das recomendações		
Atendida	4	9,52%
Parcialmente Atendida ou em atendimento	8	19,05%
Não Atendida	30	71,43%
TOTAL	42	100,00%

Infere-se que houve decurso de quase um ano entre a conclusão da auditoria e a expedição do seu Relatório de Monitoramento⁵⁰, encontrando-se as recomendações *não atendidas* no percentual de **71,43%**.

Extraí-se das conclusões do monitoramento que o baixo atendimento das recomendações compromete o atingimento **(i)** dos objetivos do Programa de Gestão

⁴⁷ SEI nº 0090591-68.2019.8.16.6000 (doc. 5797358).

⁴⁸ SEI nº 0090591-68.2019.8.16.6000 (doc. 6277775).

⁴⁹ SEI nº 0047189-63.2021.8.16.6000 (doc. 7374780).

⁵⁰ SEI nº 0021790-32.2021.8.16.6000 (doc. 7050751).



TRIBUNAL DE JUSTIÇA DO ESTADO DO PARANÁ

Documental do TJPR, instituído pela Resolução 106/2014, (ii) da Resolução CNJ nº 324/2020 e (iii) das normas constitucionais relacionadas ao Processo de Trabalho de Gestão Documental⁵¹.

De outra sorte, a Equipe de Trabalho ressaltou a modificação promovida no art. 1º, § 1º, da Resolução TJPR nº 106/2014, que “centralizou no Departamento de Gestão Documental (DGD) e na Comissão Permanente de Avaliação Documental as funções de capitanear a política de gestão documental e os procedimentos e operações técnicas para a correta gestão dos documentos, sem distinguir grau de jurisdição”⁵².

Ressaltou também que essa medida vai ao encontro do disposto no Decreto Judiciário nº 611/2019 (Cadeia de Valor do TJPR) e na Resolução CNJ nº 324/2020, e permite ao DGD aperfeiçoar o processo de Gestão de Documentos do Tribunal de Justiça e, por consequência, atingir as finalidades do Programa de Gestão Documental do TJPR.

Concluída a atividade, o Relatório será submetido em breve à Presidência desta Corte para análise e deliberação acerca do monitoramento das recomendações feito pelo DAUDI.

3.3 Atividade 4 – Consultoria na construção do Programa de Qualidade – SEI nº 0059507-78.2021.8.16.6000

A consultoria realizada pelo DAUDI foi finalizada, e resultou na aprovação da Instrução Normativa TJPR nº 69/2021, que “Dispõe sobre a instituição e manutenção do Programa de Qualidade e Melhoria de Auditoria do Tribunal de Justiça do Paraná (PQ-AUD TJPR)”⁵³.

O PQ-AUD TJPR possibilitará a melhoria da qualidade dos trabalhos individuais desenvolvidos pela unidade de auditoria, como também a avaliação em termos de aderência às normas, ao código de ética, aos padrões definidos, reduzindo o tempo de tramitação dos processos de auditoria, o retrabalho e ampliando a eficácia e a efetividade das propostas de encaminhamento.

⁵¹ SEI nº 0047189-63.2021.8.16.6000 (doc. 7374780)

⁵² SEI nº 0047189-63.2021.8.16.6000 (doc. 7374780)

⁵³ SEI nº 0059507-78.2021.8.16.6000 (doc. 6750349)



TRIBUNAL DE JUSTIÇA DO ESTADO DO PARANÁ

3.4 Atividade 8 – Acompanhamento da Auditoria em Contratos de Vigilância – SEI nº 0071121-80.2021.8.16.6000

O Acompanhamento da Auditoria em Contratos de Vigilância tem por objetivo avaliar o cumprimento das recomendações do Relatório Final de Auditoria nº 001/2020⁵⁴, acolhido por deliberação presidencial em 15.10.2020⁵⁵.

O Relatório de Monitoramento de Auditoria Interna nº 05/2021⁵⁶ foi finalizado em 23.09.2021, e a Equipe de Trabalho concluiu que a maior parte das recomendações foram atendidas ou encontram-se em desenvolvimento.

Resumo das recomendações		
Atendida	3	50%
Parcialmente Atendida ou em atendimento	3	50%
Não Atendida	0	0%
TOTAL	6	100,00%

O DAUDI identificou avanços nos processos de trabalho e controles internos em conformidade com as disposições do Relatório Final de Auditoria Interna e respectiva deliberação presidencial⁵⁷.

De igual modo, não se deduziu “a ausência de ações tampouco adoção de providências incapazes de atender as recomendações”⁵⁸.

⁵⁴ SEI nº 0084252-93.2019.8.16.6000 (doc. 5283994)

⁵⁵ SEI nº 0084252-93.2019.8.16.6000 (doc. 5682096)

⁵⁶ SEI nº 0071121-80.2021.8.16.6000 (doc. 6845957)

⁵⁷ SEI nº 0084252-93.2019.8.16.6000 (doc. 5283994 e 5682096)

⁵⁸ SEI nº 0071121-80.2021.8.16.6000 (doc. 6845957)



TRIBUNAL DE JUSTIÇA DO ESTADO DO PARANÁ

O Presidente do Tribunal de Justiça do Paraná acolheu o referido Relatório de Monitoramento, em 07.10.2021⁵⁹, determinando providências às unidades administrativas, mormente ao Departamento de Gestão de Serviços Terceirizados (DGST), Escola Judicial do Paraná (EJUD-PR) e Departamento de Tecnologia da Informação e Comunicação (DTIC), para o integral atendimento das recomendações.

Em derradeiro acompanhamento, o Núcleo de Governança, Riscos e Compliance (NGRC)⁶⁰ ressaltou que “as determinações presidenciais foram cumpridas ou ações estão em andamento para o seu cumprimento”, e procedeu a remessa do expediente ao DGST para a formalização do Mapa/Matriz de Riscos em todas as contratações da unidade, além de consignar eventuais dificuldades quanto às ações que ainda se encontram em andamento.

3.5 Atividade 15 – Revisão dos procedimentos relativos às atividades do DAUDI – Manual e Fluxo de Auditorias – SEI nº 0051184-84.2021.8.16.6000

O DAUDI efetuou a revisão dos procedimentos relacionados às suas atividades, definindo o fluxo dos processos de trabalho das auditorias, avaliações e consultorias, com proposta que provocou a edição da Instrução Normativa TJPR nº 56/2021, que “Disciplina os procedimentos relativos às atividades de auditoria interna no âmbito do Poder Judiciário do Estado do Paraná”.

3.6 Atividade 16 – Avaliação da fase de planejamento das obras e serviços de engenharia – SEI nº 0030289-05.2021.8.16.6000

A *atividade 16* tem por objetivo avaliar o planejamento para execução de obras e serviços de engenharia, e seu escopo abrangeu a “Obra no Edifício Pery Moreira”.

Durante o planejamento da avaliação, o DAUDI identificou os seguintes riscos que justificaram a sua execução⁶¹:

- Falta de planejamento pode levar a aquisições inadequadas;

⁵⁹ SEI nº 0071121-80.2021.8.16.6000 (doc. 6892129)

⁶⁰ SEI nº 0071121-80.2021.8.16.6000 (doc. 7327991).

⁶¹ SEI nº 0122497-42.2020.8.16.6000 (doc. 6221642).



TRIBUNAL DE JUSTIÇA DO ESTADO DO PARANÁ

- Má utilização de recursos públicos;
- Risco à segurança e à saúde de servidores.

A requisição de documentos e informações que deu início à atividade foi encaminhada em março à unidade responsável. O Relatório Final de Avaliação nº 01/2021⁶² foi apresentado no dia 30.08.2021, e resultou em 14 achados:

- a) Inexistência de normas para aquisição e permuta de imóveis;
- b) Inconformidades no planejamento da contratação;
- c) Inexistência de ato normativo que oriente sobre o adequado uso de ata de registro de preços (ARP) para contratação de obras e serviços de engenharia;
- d) Deficiência na fiscalização e na instrução do procedimento instaurado pelo SEI para registro dos atos referentes à obra;
- e) Ausência de formalização dos estudos e projetos sobre acessibilidade arquitetônica;
- f) Exercício de responsabilidade técnica não prevista para o cargo no Departamento de Engenharia e Arquitetura;
- g) Inexistência de ato normativo acerca de Plano de Segurança Contra Incêndio e Pânico nas obras de engenharia;
- h) Necessidade de implementação adequada de plano de segurança contra incêndio e pânico no edifício Pery Moreira;
- i) Riscos na ocupação do edifício Pery Moreira;
- j) Inexistência de formalização das razões da escolha da solução de ar-condicionado e avaliação dos riscos de curtos-circuitos decorrentes da instalação de 112 aparelhos de ar condicionado;
- k) Ausência de juntada do Cálculo do Tráfego nos Elevadores no expediente SEI;
- l) Ausência de estudos acerca da alocação da EJUD no edifício Pery Moreira;

⁶² SEI nº 0030289-05.2021.8.16.6000 (doc. 6669917)



TRIBUNAL DE JUSTIÇA DO ESTADO DO PARANÁ

- m) Problemas de manutenção/correção de infiltrações nas esquadrias de alumínio do edifício;
- n) Falhas de controle na execução contratual.

Em relação aos achados, o DAUDI fez 28 (vinte e oito) recomendações, e concluiu que o TJPR “encontra-se exposto a riscos no planejamento das suas obras e serviços de engenharia”, porquanto, em síntese⁶³:

- a) o processo de aquisição/permuta de imóveis não se encontra normatizado;
- b) as obras e serviços de engenharia carecem de processos mapeados;
- c) revelou-se prudente o início das obras e serviços somente após o levantamento de todas as intervenções necessárias, limitado a celebração de aditivos aos serviços efetivamente posteriores à contratação, garantindo a previsibilidade no desembolso e nas estimativas de fruição da obra;
- d) destacou-se a importância da correta instrução do processo de contratação e o efetivo acompanhamento da execução do objeto contratual;
- e) a necessidade de capacitação dos servidores do Departamento de Engenharia e Arquitetura.

As recomendações foram acolhidas pelo Presidente do TJPR⁶⁴, que determinou providências às diversas unidades responsáveis, como a apresentação de plano de ação para o cumprimento das determinações, a criação de grupos de trabalho e estudos aprofundados para a elaboração de atos normativo referentes ao **(i)** procedimento de aquisição e permuta de imóveis e **(ii)** planejamento e/ou execução de obras e serviços de engenharia, além da realização estudos e apresentação de soluções para o problema de desvio de função apontado no citado Relatório.

As medidas adotadas até então pelo Departamento de Engenharia e Arquitetura (DEA) encontram-se registradas nos despachos 6966768 e 7032048.

⁶³ SEI nº 0030289-05.2021.8.16.6000 (doc. 6669917).

⁶⁴ SEI nº 0030289-05.2021.8.16.6000 (doc. 6874175).



TRIBUNAL DE JUSTIÇA DO ESTADO DO PARANÁ

O Gabinete da Secretária certificou algumas ações que se encontram em curso, e fez referência aos procedimentos nº 0128080-71.2021.8.16.6000, 0128134-37.2021.8.16.6000 e 0120857-67.2021.8.16.6000, em trâmite nesta Corte.

Por fim, destaque-se que o DAUDI realizará o monitoramento dessa atividade, com o intuito de averiguar o cumprimento das recomendações acolhidas no Relatório Final de Avaliação nº 01/2021, conforme previsão no Plano Anual de Auditoria 2022:

Número:	1
Atividade:	Monitoramento - Avaliação da fase de planejamento de obras e serviços de engenharia
Descrição:	Avaliar o cumprimento das recomendações acolhidas do Relatório Final de Avaliação nº 01/2021.
Escopo:	Recomendações constantes no Relatório Final de Avaliação nº 01/2021.
Tipo de trabalho:	Acompanhamento/Monitoramento
Cadeia de Valor:	Suporte Administrativo
Macroprocesso:	Gerir Patrimônio, Logística e Serviços Gerais
Processo:	Gerir Infraestrutura Predial
Unidade(s) auditada(s):	DEA - Departamento de Engenharia e Arquitetura
Macrodesafios (CNJ):	Processos Internos: Aperfeiçoamento da Gestão administrativa e da governança judiciária
Objetivo Estratégico (TJPR):	09 – Aperfeiçoamento da Gestão Administrativa e da Governança Judiciária.
Período de execução:	ago/22 a out/22
Dimensionamento da equipe:	3 Auditor(es)

3.7 Atividade 17 – Elaboração do Plano de Auditoria de Longo Prazo (PALP 2022/2025) – SEI nº 0137182-20.2021.8.16.6000

O Plano de Auditoria de Longo Prazo (PALP) é o instrumento que contém a proposta relativa às auditorias a serem realizadas nos quatro anos da sua vigência, e a sua elaboração encontra respaldo nas Resoluções CNJ nº 309/2020, e TJPR nº 274/2020.

Seu objetivo maior é definir, orientar e planejar as ações de auditoria a serem desenvolvidas pelo DAUDI, e deverá conter, no mínimo, as áreas ou temas auditáveis em sentido amplo e os objetivos das avaliações que recaem sobre eles.



TRIBUNAL DE JUSTIÇA DO ESTADO DO PARANÁ

A elaboração do PALP 2022-2025 contou com o auxílio do Grupo de Trabalho constituído pela Portaria TJPR nº 6893/2021, e sua aprovação pelo Presidente do Tribunal de Justiça do Paraná ocorreu em 1º de dezembro de 2021⁶⁵.

3.8 Atividade 18 – Acompanhamento da Auditoria em Governança Orçamentária e Financeira – SEI nº 0033821-84.2021.8.16.6000

O Acompanhamento da Auditoria em Governança Orçamentária e Financeira tem por objetivo avaliar o cumprimento das recomendações acolhidas no Relatório Final de Auditoria Interna nº 02/2019 – NCI⁶⁶, por deliberação presidencial datada de 17.04.2020⁶⁷.

O Relatório de Monitoramento de Auditoria Interna nº 01/2021⁶⁸ foi finalizado em 30.07.2021, e a Equipe de Trabalho concluiu que a maior parte das recomendações foram atendidas ou se encontram em desenvolvimento.

Resumo das recomendações		
Atendida	3	37,5%
Parcialmente Atendida ou em atendimento	3	37,5%
Não Atendida	2	25%
TOTAL	8	100,00%

O DAUDI identificou avanços nos processos de trabalho em conformidade com as disposições do Relatório Final de Auditoria Interna e deliberações presidenciais

⁶⁵ SEI nº 0137182-20.2021.8.16.6000 (doc. 7085126)

⁶⁶ SEI nº 0038041-96.2019.8.16.6000 (doc. 4325326)

⁶⁷ SEI nº 0038041-96.2019.8.16.6000 (doc. 4677844)

⁶⁸ SEI nº 0033821-84.2021.8.16.6000 (doc. 6636271)



TRIBUNAL DE JUSTIÇA DO ESTADO DO PARANÁ

supervenientes⁶⁹, porém destacou duas questões que merecem reavaliação por parte da gestão, “visando ao alinhamento entre a prática da unidade e o comando presidencial”⁷⁰:

a) não se verifica a fixação de “*data inicial o dia 10/07 e data final o dia 10/08 de cada ano*” no cronograma anual de elaboração de orçamento, assim como não se constata justificativa para o desatendimento;

b) as prioridades do Poder Judiciário para serem incluídas na proposta da LDO do exercício fiscal seguinte devem ser comunicadas por ofício “*anualmente*” ao “*Governador do Estado, com cópia ao Secretário da Fazenda*”, “*até o dia 21/03 de cada ano*”, conforme determinado nas decisões do Presidente do Tribunal de Justiça do Paraná⁷¹.

O Presidente do Tribunal de Justiça do Paraná acolheu as recomendações do Relatório de Monitoramento de Auditoria Interna nº 01/2021, em 23.08.2021⁷², e determinou providências aos Departamentos de Planejamento (DPLAN) e Econômico e Financeiro (DEF).

Em manifestação posterior, o DAUDI observou que algumas das respostas constantes das manifestações 6910491 e 6960837, do DEF e DPLAN, respectivamente, apenas “reiteram **explicações já examinadas** durante os trabalhos de auditoria e monitoramento”, e destacou que as providências determinadas na Decisão presidencial nº 6734652 “devem ser efetivamente realizadas pelas unidades responsáveis”⁷³.

As unidades auditadas (DPLAN e DEF) tomaram ciência das considerações feitas pelo DAUDI, com o intuito da adoção de ações para dar o integral cumprimento das recomendações de auditoria⁷⁴, enquanto o NGRC incluiu o procedimento em acompanhamento especial⁷⁵.

⁶⁹ SEI nº 0038041-96.2019.8.16.6000 (docs. 4677844 e 5914757)

⁷⁰ SEI nº 0033821-84.2021.8.16.6000 (doc. 6636271).

⁷¹ Item “d” do Despacho nº 4677844 - P-GP e item “c” da Decisão nº 5914757 - P-GP.

⁷² SEI nº 0033821-84.2021.8.16.6000 (doc. 6734652).

⁷³ SEI nº 0033821-84.2021.8.16.6000 (doc. 7141447).

⁷⁴ SEI nº 0033821-84.2021.8.16.6000 (docs. 7146246 e 7216154).

⁷⁵ SEI nº 0033821-84.2021.8.16.6000 (doc. 7154563).



TRIBUNAL DE JUSTIÇA DO ESTADO DO PARANÁ

3.9 Atividade 19 – Auditoria no Processo de Contabilidade e Finanças (em continuidade) – SEI nº 0061514-14.2019.8.16.6000

A Auditoria no Processo de Contabilidade e Finanças tem por objetivo avaliar se o Balanço Patrimonial apresenta valores condizentes com o patrimônio do Poder Judiciário (bens, direitos e obrigações).

Seu escopo consiste em “avaliar se os valores correspondentes a Caixa e Equivalentes de Caixa estão apresentados, com razoável segurança, livres de distorção relevante nas Demonstrações Contábeis do Poder Judiciário do Estado do Paraná”⁷⁶.

Durante a elaboração do PAA 2021, identificou-se como risco as inadequações no registro e apresentação da situação patrimonial do Poder Judiciário.

Duas questões principais foram propostas para direcionar os trabalhos pelos auditores internos:

- a) os valores de conta corrente bancária refletem a aplicação de políticas contábeis apropriadas?
- b) os valores de aplicações financeiras, e os reflexos de seus respectivos rendimentos, condizem com políticas contábeis apropriadas?

O volume financeiro envolvido corresponde a R\$ 2.499.734.747,96, referente ao valor da conta contábil Tribunal de Justiça e Fundos Especiais⁷⁷.

Esta auditoria foi iniciada em 2019, e o Relatório Final de Auditoria Interna nº 003/2020-DAUDI⁷⁸ resultou em 4 (quatro) achados, a saber:

- a) inadequação na classificação contábil de “aplicações financeiras”;
- b) ausência de contabilização de movimentações financeiras;

⁷⁶ Plano Anual de Auditoria 2021 – versão atualizada.

⁷⁷ SEI nº 0061514-14.2019.8.16.6000 (doc nº 6657181)

⁷⁸ SEI nº 0061514-14.2019.8.16.6000 (doc nº 6657181)



TRIBUNAL DE JUSTIÇA DO ESTADO DO PARANÁ

c) inadequações na contabilização dos recursos destinados ao fundo rotativo;

d) divergência entre o total movimentado em conta bancária e o total registrado na contabilidade.

Em relação aos achados, o DAUDI fez 8 (oito) recomendações, acolhidas pelo Presidente do Tribunal de Justiça do Paraná em 25.08.2021⁷⁹.

O DEF noticiou as ações adotadas para atender à determinação presidencial – manifestação 6966338 (SEI nº 0061514-14.2019.8.16.6000) –, porém, segundo a própria unidade, algumas ações carecem de respostas ao ofício encaminhado à Secretaria de Estado da Fazenda (SEFA) em 04.10.2021⁸⁰.

De todo modo, o NGRC reforçou “a necessidade do gestor indicar neste SEI eventuais ações ou desdobramentos que cooperem para ao integral cumprimento da determinação presidencial.”⁸¹.

Não é demais ressaltar que o DAUDI realizará atividade de monitoramento dessa auditoria, conforme o quadro abaixo:

Número:	2
Atividade:	Monitoramento da Auditoria no Processo de Contabilidade e Finanças
Descrição:	Avaliar o cumprimento das recomendações acolhidas pelo Presidente do Tribunal no Relatório Final nº 03/2020.
Escopo:	Recomendações constantes do Relatório Final nº 03/2020.
Tipo de trabalho:	Acompanhamento/Monitoramento
Cadeia de Valor:	Suporte Administrativo
Macroprocesso:	Gerir Orçamento, Finanças e Contabilidade
Processo:	Realizar Gestão Contábil
Unidade(s) auditada(s):	DEF - Departamento Econômico e Financeiro
Macrodesafios (CNJ):	Aprendizado e Crescimento: Aperfeiçoamento da Gestão Orçamentária e Financeira
Objetivo Estratégico (TJPR):	11 – Aperfeiçoamento da Gestão Orçamentária e Financeira.
Período de execução:	jul/22 a ago/22
Dimensionamento da equipe:	2 Auditor(es)

⁷⁹ SEI nº 0061514-14.2019.8.16.6000 (doc nº 6741840)

⁸⁰ SEI nº 0061514-14.2019.8.16.6000 (doc nº 6880071)

⁸¹ SEI nº 0061514-14.2019.8.16.6000 (doc nº 7145042)



TRIBUNAL DE JUSTIÇA DO ESTADO DO PARANÁ

3.10 Atividade prevista nos planos de exercícios anteriores – Monitoramento de auditoria interna sobre o processo de controle de materiais de consumo – SEI nº 0026937-10.2019.8.16.6000

O Monitoramento de Auditoria Interna sobre o processo de controle de materiais de consumo constitui a continuidade da atividade realizada em 2019, que resultou no Relatório de Acompanhamento de Auditoria Interna nº 02/2019⁸².

Essa atividade foi finalizada em 20.08.2021, com a expedição do Relatório de Monitoramento de Auditoria Interna nº 03/2021⁸³. Consta neste documento que a maioria das recomendações já haviam sido atendidas em monitoramentos anteriores. Contudo, em relação às recomendações ou deliberações presidenciais ainda pendentes, algumas ações encontram-se em desenvolvimento ou precisam ser concluídas, conforme se observa no seguinte quadro resumo:

Resumo das determinações presidenciais/recomendações remanescentes		
Atendida	1	11,1%
Em atendimento	3	33,3%
Não Atendida	5	55,5%

O Presidente do Tribunal de Justiça do Paraná acolheu o Relatório de Monitoramento de Auditoria Interna nº 03/2021, em 10.09.2021, e determinou providências aos Departamentos de Patrimônio, Engenharia e Arquitetura e de Tecnologia da Informação e Comunicação⁸⁴.

⁸² SEI nº 0026937-10.2019.8.16.6000 (doc. 4598938)

⁸³ SEI nº 0026937-10.2019.8.16.6000 (doc. 6728388)

⁸⁴ SEI nº 0026937-10.2019.8.16.6000 (doc. 6792358)



TRIBUNAL DE JUSTIÇA DO ESTADO DO PARANÁ

Atualmente, o Núcleo de Governança, Riscos e Compliance do Tribunal encontra-se realizando o acompanhamento da implementação das recomendações de auditoria determinadas na decisão presidencial 6792358⁸⁵.

3.11 Atividade prevista nos planos de exercícios anteriores – Monitoramento da atividade de Avaliação do Processo de Trabalho de Manutenção Predial – SEI nº 0082344-35.2018.8.16.6000

O Monitoramento de Avaliação do Processo de Trabalho de Manutenção Predial constitui atividade realizada em continuidade aos monitoramentos realizados em 26.04.2019, 14.04.2020 e 30.01.2021⁸⁶.

Essa atividade foi finalizada em 01.10.2021 com a expedição do Relatório de Monitoramento nº 04/2021⁸⁷, oportunidade em que Equipe de Trabalho concluiu que “grande parte das recomendações foram atendidas em atividades de monitoramento anteriores”, porém indicou a situação em que se encontram as determinações/recomendações remanescentes:

Resumo das determinações presidenciais/recomendações remanescentes		
Atendida	2	33,3%
Em atendimento	4	66,6%
Não Atendida	0	0%

O Presidente do Tribunal de Justiça do Paraná acolheu o Relatório de Monitoramento nº 04/2021, em 08.11.2021, e determinou providências aos Departamentos de Engenharia e Arquitetura e de Gestão de Recursos Humanos⁸⁸.

⁸⁵ SEI nº 0026937-10.2019.8.16.6000 (doc. 7321291)

⁸⁶ SEI nº 0082344-35.2018.8.16.6000 (doc. 3942216, 5045310 e 6014618)

⁸⁷ SEI nº 0082344-35.2018.8.16.6000 (doc. 6878246)

⁸⁸ SEI nº 0082344-35.2018.8.16.6000 (doc. 7000746)



TRIBUNAL DE JUSTIÇA DO ESTADO DO PARANÁ

Por fim, a Secretária do Tribunal de Justiça determinou a remessa do expediente ao “NGRC deste Tribunal para acompanhamento das ações e medidas a serem adotadas pelos Departamentos e, se necessário, posterior adoção de providências”⁸⁹.

4. AÇÕES DE CAPACITAÇÃO

As atividades de auditoria e controle são orientadas por princípios e normas nacionais e internacionais, razão pela qual é indispensável a constante atualização de conteúdos e a apreensão de técnicas para o desenvolvimento das atribuições desta unidade.

As ações de capacitação têm por finalidade desenvolver competências para a realização das atividades previstas no Plano Anual de Auditoria (PAA) e Plano de Auditoria de Longo Prazo (PALP), além de preparar o auditor interno nas melhores técnicas e boas práticas relacionadas às suas rotinas, aprendizado de novos conceitos e metodologias, atualização de conhecimento, especialização e aperfeiçoamento em temas específicos, buscando-se a excelência no exercício da prática profissional.

Não é por outra razão que as Resoluções CNJ nº 309/2020 e TJPR 274/2020 estabelecem regras específicas para a capacitação dos auditores, com previsão inclusive de riscos de cancelamento da atividade se não for disponibilizada as qualificações necessárias e requeridas.

Nesse sentido, o Plano de Capacitação 2021 (PAC-AUD 2021) constituiu instrumento eficaz e orientador, e teve sua aprovação pelo Presidente do Tribunal de Justiça do Paraná em 18.12.2020⁹⁰.

A par disso, e levando-se em conta os dados extraídos dos sistemas do Tribunal de Justiça do Paraná, identificam-se cursos que foram oferecidos pela Escola Judicial do Paraná (EJUD/PR) ou executados por iniciativa dos próprios integrantes do DAUDI, por áreas de conhecimento delimitadas no gráfico a seguir:

⁸⁹ SEI nº 0082344-35.2018.8.16.6000 (doc. 7004023)

⁹⁰ SEI nº 0129819-16.2020.8.16.6000 (doc. 5911352)



TRIBUNAL DE JUSTIÇA DO ESTADO DO PARANÁ

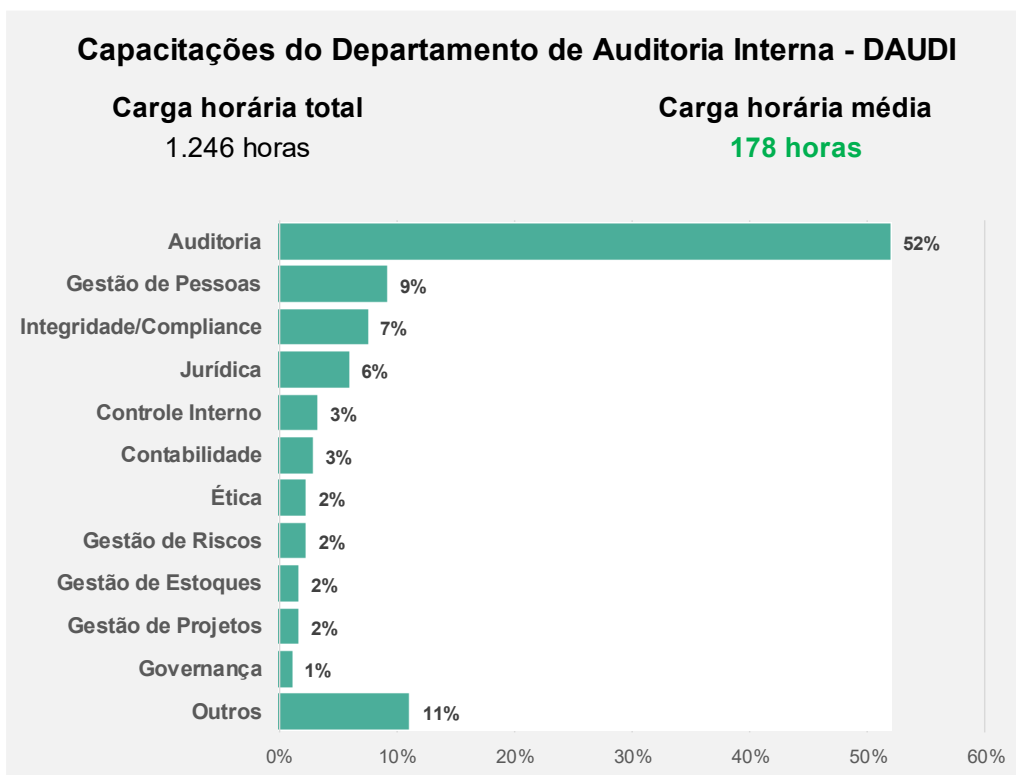

Essas capacitações totalizaram 1.246 horas de atividades de aperfeiçoamento (formação complementar) concluídas pelos integrantes do DAUDI ao longo de 2021, resultando na média de **178 horas por servidor**.

Além de suprir lacunas de conhecimento a partir de temas previstos no PAA 2021, contemplaram cursos de formação básica de auditores, a exemplo do “Curso de Formação de Auditores Internos – Nível Básico – AUDI 1 com ênfase em órgãos públicos”, oferecido pelo Instituto de Auditores Internos – IIA Brasil.

Essas ações também vão ao encontro da necessidade de qualificação de 3 (três) novos servidores naquele exercício, atendendo-se ao disposto no art. 27, § 3.º e 4.º, da Resolução TJPR nº 274/2020.

Por derradeiro, registre-se que esta unidade de auditoria ainda participou do / *Encontro do Judiciário Paranaense contra a Corrupção*, realizado em 08.12.2021, compondo inclusive o painel que abordou o tema “O fortalecimento do sistema de controle Interno como instrumento de prevenção à corrupção”.



TRIBUNAL DE JUSTIÇA DO ESTADO DO PARANÁ

5. CONCLUSÃO

O presente Relatório de Controle Interno registra as ações desenvolvidas no decorrer do ano de 2021 pelo Departamento de Auditoria Interna, com vistas a dar atendimento ao Plano Anual de Auditoria Interna (PAA/2021) e cumprir seu papel institucional no Sistema de Controle Interno do Poder Judiciário do Estado do Paraná.

As atividades desenvolvidas objetivaram sempre o fortalecimento do ambiente de controle necessário a adequada resposta aos riscos da organização, ao aperfeiçoamento dos processos de trabalho e ao atingimento dos objetivos estratégicos institucionais.

Nesse desiderato, a atuação do DAUDI pautou-se prioritariamente no seu papel como integrante da **Terceira Linha do Sistema de Controle Interno**, com objetividade e independência, exercendo sua função precípua de realizar avaliações e consultorias para cumprir sua missão e propósito definidos pelo Poder Judiciário do Estado do Paraná.

Por fim, com as ações realizadas e a devida prestação de contas às partes interessadas, espera-se que a atuação do DAUDI contribua para o contínuo fortalecimento dos princípios da governança pública, garantindo, desta forma, a obtenção dos resultados demandados pela sociedade e a entrega do valor institucional pelo Poder Judiciário do Estado do Paraná.

Desse modo, considerando o trabalho de acompanhamento e fiscalização aplicado e conduzido pelo DAUDI sobre os atos de gestão no ano de 2021, a partir das auditorias, avaliações, monitoramentos e consultorias que recaem sobre o Tribunal de Justiça do Paraná, FUNREJUS, FUNJUS e FUNSEG, em atendimento às determinações legais e regulamentares, apresenta-se o presente relatório ao Tribunal de Contas do Estado do Paraná.

Curitiba (PR), 07 de março de 2022.

(Assinado digitalmente)

MAURÍCIO CARDOSO SEGUNDO
Diretor do Departamento de Auditoria Interna

9. Parecer do Controle Interno (Item IV - Parecer Controle Interno - Exe)



TRIBUNAL DE JUSTIÇA DO ESTADO DO PARANÁ

PARECER DO CONTROLE INTERNO

AVALIAÇÃO DA GESTÃO

PRESTAÇÃO DE CONTAS ANUAL

Tendo em vista o trabalho de acompanhamento e fiscalização aplicado e conduzido por este Departamento de Auditoria Interna (DAUDI) sobre os atos de gestão do exercício financeiro de 2021, do Poder Judiciário do Estado do Paraná – Tribunal de Justiça e Fundos Especiais (FUNREJUS, FUNJUS e FUNSEG) a ele vinculados –, em conformidade com o Plano Anual de Auditoria Interna (PAA 2021 – atualização¹), e em atendimento às determinações legais e regulamentares (em especial, Resoluções CNJ nº 308 e 309/2020, Resoluções TJPR nº 274/2020 e 289/2021 e Parecer nº 02/2013 SCI/Presi/CNJ), e subsidiado no resultado consubstanciado no Relatório de Controle Interno que acompanha este Parecer, concluímos pela REGULARIDADE da referida gestão, encontrando-se o processo em condição de ser submetido ao Tribunal de Contas do Estado do Paraná, levando-se o teor do referido Relatório e deste documento ao conhecimento do Presidente do Tribunal de Justiça do Paraná.

A opinião supra não elide nem respalda irregularidades não detectadas nos trabalhos desenvolvidos, nem isenta dos encaminhamentos administrativos e legais que o caso ensejar.

Curitiba (PR), 07 de março de 2022.

(Assinado digitalmente)

MAURÍCIO CARDOSO SEGUNDO
Diretor do Departamento de Auditoria Interna

¹ SEI nº 0122497-42.2020.8.16.6000 (doc. 6221642)

10. Relatório da Controladoria Geral do Estado (Item V - Relatório da Controladoria Gera)



Tribunal de Justiça do Paraná

Departamento Econômico Financeiro

O item V da Instrução Normativa nº 168 de 06 de dezembro de 2021 do Tribunal de Contas do Estado do Paraná, não se aplica não se aplica a este Fundo.

Em 22 de março de 2022.

ROSÂNGELA DANIELE CAMPOS SILVA
Contadora CRC 45232/O-8
Departamento Econômico Financeiro

11. Demonstrativo de Receitas (Item VI - Demonstrativo da Receita Segun)

ANEXO 2 DA LEI Nº 4320/64

DEMONSTRATIVO DA RECEITA

UNIDADE - 0560 - FUNDO DE REEQUIPAMENTO DO PODER JUDICIARIO FUNREJUS

MÊS/EXERCÍCIO: 12/2021

CÓDIGO	ESPECIFICAÇÃO	DESDOBRAMENTO	FONTE	CATEGORIA ECONÔMICA
	RECEITA ORÇAMENTÁRIA BRUTA (I)	,00	,00	457.683.895,23
1.0.0.0.00.0.0.00.00	Receitas Correntes	,00	,00	457.683.895,23
1.3.0.0.00.0.0.00.00	Receita Patrimonial	,00	156.951.022,14	,00
1.3.1.0.00.0.0.00.00	Receitas Imobiliárias	4.278.688,86	,00	,00
1.3.1.0.00.0.0.00.00	Exploração do Patrimônio Imobiliário do Estado	4.278.688,86	,00	,00
1.3.1.0.01.0.0.00.00	Aluguéis, Arrendamentos, Foros, Laudêmiros, Tarifas de Ocupação	4.278.688,86	,00	,00
1.3.1.0.01.1.1.03.00	Taxa de Ocupação de Imóveis	4.278.688,86	,00	,00
1.3.2.0.00.0.0.00.00	Receitas de Valores Mobiliários	152.672.333,28	,00	,00
1.3.2.1.00.0.0.00.00	Juros de Títulos de Renda	152.672.333,28	,00	,00
1.3.2.1.00.0.0.00.00	Juros e Correções Monetárias	152.672.333,28	,00	,00
1.3.2.1.00.1.0.00.00	Remuneração de Depósitos Bancários	152.672.333,28	,00	,00
1.6.0.0.00.0.0.00.00	Receita de Serviços	,00	286.926.432,21	,00
1.6.1.0.00.0.0.00.00	Serviços Administrativos e Comerciais Gerais	286.926.432,21	,00	,00
1.6.1.0.01.1.1.00.00	Serviços Administrativos e Comerciais Gerais - Principal	286.926.432,21	,00	,00
1.6.1.0.01.1.1.12.00	Serviços Judiciários	283.907.967,35	,00	,00
1.6.1.0.01.1.1.17.00	Tarifas de Administração de Serviços	3.018.464,86	,00	,00
1.7.0.0.00.0.0.00.00	Transferências Correntes	,00	4.720.510,11	,00
1.7.1.0.00.0.0.00.00	Transferências da União e de suas Entidades	4.720.510,11	,00	,00
1.7.4.8.00.0.0.00.00	Transferências de Instituições Privadas - Específicas de Estados, DF e Municípios	4.720.510,11	,00	,00
1.7.4.8.10.0.0.00.00	Outras Transferência de Instituições Privadas para EST/DF/MUN - Não Especificadas Anteriormente	4.720.510,11	,00	,00
1.7.4.8.10.1.1.00.00	Outras Transferência de Instituições Privadas para EST/DF/MUN - Não Especificadas Anteriormente - Principal	4.720.510,11	,00	,00
1.9.0.0.00.0.0.00.00	Outras Receitas Correntes	,00	9.085.930,77	,00
1.9.1.0.00.0.0.00.00	Multas Administrativas, Contratuais e Judiciais	9.085.930,77	,00	,00
1.9.1.0.01.0.0.00.00	Multas Previstas em Legislação Específica	2.882.508,57	,00	,00
1.9.1.0.01.1.1.00.00	Multas Previstas em Legislação Específica - Principal	2.882.508,57	,00	,00
1.9.1.0.01.1.1.11.00	Outras Multas	2.882.508,57	,00	,00
1.9.9.0.00.0.0.00.00	Demais Receitas Correntes	6.203.422,20	,00	,00
1.9.9.0.99.0.0.00.00	Outras Receitas	6.203.422,20	,00	,00
1.9.9.0.99.1.1.00.00	Outras Receitas - Primárias - Principal	5.833.496,19	,00	,00
1.9.9.0.99.1.3.00.00	Outras Receitas - Primárias - Dívida Ativa	369.926,01	,00	,00
	RECEITA ORÇAMENTÁRIA LÍQUIDA (III) = (I - II)	,00	,00	457.683.895,23

12. Demonstrativos de Despesas (Item VII - Demonstrativo da Despesa Segu)

ANEXO 2 DA LEI Nº 4320/64
NATUREZA DA DESPESA - POR ÓRGÃO

UNIDADE - 0560 - FUNDO DE REEQUIPAMENTO DO PODER JUDICIARIO FUNREJUS

MÊS/EXERCÍCIO: 12/2021

CÓDIGO	ESPECIFICAÇÃO	ELEMENTO DE DESPESA	MODALIDADE DE APLICAÇÃO	CATEGORIA ECONÔMICA E GRUPO DE DESPESA
05	TRIBUNAL DE JUSTICA	362.159.897,33	362.159.897,33	362.159.897,33
0560	FUNDO DE REEQUIPAMENTO DO PODER JUDICIÁRIO – FUNREJUS	362.159.897,33	362.159.897,33	362.159.897,33
30000000	DESPESAS CORRENTES			355.661.278,81
33000000	OUTRAS DESPESAS CORRENTES			355.661.278,81
33900000	APLICAÇÕES DIRETAS		355.661.278,81	
33903000	Material de Consumo	5.365.529,55		
33903001	Combustíveis e Lubrificantes Automotivos	2.101.190,04		
33903004	Gás Engarrafado	295.220,40		
33903007	Gêneros de Alimentação	786.447,23		
33903009	Material Farmacológico	922.590,12		
33903014	Material Educativo e Esportivo	672,66		
33903015	Material para Festividades e Homenagens	27.558,67		
33903016	Material de Expediente	336.461,47		
33903017	Material de Processamento de Dados	606.831,70		
33903019	Material de Acondicionamento e Embalagem	645,00		
33903020	Material de Cama, Mesa e Banho	2.210,01		
33903021	Material de Copa e Cozinha	53.904,72		
33903022	Material de Limpeza e Produção de Higienização	38.519,20		
33903023	Uniformes, Tecidos e Aviamentos	6.900,00		
33903025	Material para Manutenção de Bens Móveis	233,76		
33903026	Material Elétrico e Eletrônico	7.099,55		
33903028	Material de Proteção e Segurança	79.707,93		
33903029	Material para Áudio, Vídeo e Foto	364,00		
33903036	Material Hospitalar	6.223,70		
33903044	Material de Sinalização Visual e Afins	69.305,39		
33903045	Material Técnico para Seleção e Treinamento	3.763,00		
33903050	Bandeiras, Flâmulas e Insignias	19.681,00		
33903300	Passagens e Despesas com Locomoção	1.942.167,29		
33903301	PASSAGENS TERRESTRES	61.227,60		
33903302	PASSAGENS AÉREAS	680.512,49		
33903309	TÁXI	1.200.427,20		
33903600	Outros Serviços de Terceiros - Pessoa Física	78.782.382,38		
33903606	Serviços Técnicos Profissionais	747.000,00		

ANEXO 2 DA LEI Nº 4320/64
NATUREZA DA DESPESA - POR ÓRGÃO

UNIDADE - 0560 - FUNDO DE REEQUIPAMENTO DO PODER JUDICIARIO FUNREJUS

MÊS/EXERCÍCIO: 12/2021

CÓDIGO	ESPECIFICAÇÃO	ELEMENTO DE DESPESA	MODALIDADE DE APLICAÇÃO	CATEGORIA ECONÔMICA E GRUPO DE DESPESA
33903607	Estagiários	61.800.000,00		
33903615	Locação de Imóveis	1.595.382,38		
33903635	Serviço de Apoio Administrativo, Técnico e Operacional	14.640.000,00		
33903700	Locação de Mão-de-Obra	154.952.298,34		
33903701	LIMPEZA E CONSERVAÇÃO	52.020.887,40		
33903702	GUARDA E VIGILÂNCIA	79.655.101,71		
33903704	COPA E PORTARIA	9.055.218,84		
33903707	SERVIÇOS DE PINTOR,ELETRICISTA,ENCANADOR E PEDREIRO	9.072.808,78		
33903708	OPERADORES DE MÁQUINAS E MOTORISTAS	538.926,83		
33903709	APOIO ADMINISTRATIVO, TÉCNICO E OPERACIONAL	4.609.354,78		
33903900	Outros Serviços de Terceiros - Pessoa Jurídica	90.831.230,43		
33903901	Assinaturas de Periódicos e Anuidades	269.385,19		
33903902	Condomínios	420.000,00		
33903905	Serviços Técnicos Profissionais	2.222.781,42		
33903910	Locação de Imóveis	16.886.277,18		
33903914	Locação de Bens Móveis e Outras Naturezas e Intangíveis	2.962.623,73		
33903916	Manutenção e Conservação de Bens Imóveis	11.506.006,78		
33903917	Manutenção e Conservação de Máquinas e Equipamentos	2.665.413,50		
33903919	Manutenção e Conservação de Veículos	1.404.039,56		
33903920	Manutenção e Conservação de Bens Móveis de Outras Naturezas	6.037,50		
33903923	Festividades e Homenagens	17.500,00		
33903936	Multas Indedutíveis	9.600,00		
33903941	Fornecimento de Alimentação	675.038,71		
33903943	Serviços de Energia Elétrica	17.422.000,00		
33903944	Serviços de Água e Esgoto	3.539.640,00		
33903946	Serviços Domésticos	115.200,00		
33903947	Serviços de Comunicação em Geral	27.999.999,84		
33903948	Serviços de Seleção e Treinamento	1.064.992,50		
33903949	Produções Jornalísticas	14.993,86		
33903950	Serviço Médico-Hospital, Odontológico e Laboratoriais	24.650,00		
33903959	Serviços de Áudio, Vídeo e Foto	17.769,24		
33903963	Serviços Gráficos	162.905,64		
33903966	Serviços Judiciários	957,82		

ANEXO 2 DA LEI Nº 4320/64
NATUREZA DA DESPESA - POR ÓRGÃO

UNIDADE - 0560 - FUNDO DE REEQUIPAMENTO DO PODER JUDICIARIO FUNREJUS

MÊS/EXERCÍCIO: 12/2021

CÓDIGO	ESPECIFICAÇÃO	ELEMENTO DE DESPESA	MODALIDADE DE APLICAÇÃO	CATEGORIA ECONÔMICA E GRUPO DE DESPESA
33903969	Seguros em Geral	138.933,27		
33903974	Fretes e Transportes de Encomendas	326.666,67		
33903978	Limpeza e Conservação	64.218,52		
33903979	Serviços de Apoio Administrativo, Técnico e Operacional	792.000,00		
33903980	Hospedagens	400,00		
33903983	Serviços de Cópias e Reprodução de Documentos	52.239,50		
33903990	Serviços de Publicidade Legal	48.960,00		
33904000	Serviços de Tecnologia da Informação e Comunicação - Pessoa Jurídica	15.985.625,72		
33904001	Desenvolvimento e Manutenção de Software	351.390,00		
33904002	Locação de Softwares	9.837.734,98		
33904003	Locação de Equipamento	725.489,40		
33904004	Serviços de Processamento de Dados	33.209,00		
33904005	Serviços de Comunicação de Dados	3.618.561,95		
33904006	Aquisição de Softwares de Aplicação	376.460,00		
33904007	Manutenção e Conservação de Equipamentos de TIC	126.196,38		
33904008	Serviços Técnicos Profissionais de TIC	328.520,00		
33904009	Serviços de Digitalização e Outsourcing de Impressão	572.524,01		
33904010	Serviços de Treinamento e Capacitação	15.540,00		
33904700	Obrigações Tributárias e Contributivas	4.550.502,42		
33904704	IPTU	185.194,67		
33904705	LICENCIAMENTO DE VEÍCULOS	102.000,00		
33904719	Outros Tributos Estaduais a Recolher	707,52		
33904723	Outros Tributos Municipais a Recolher	50.600,23		
33904724	Obrigações Patronais sobre Serviços de Pessoa Física	4.200.000,00		
33904727	Responsabilidade Técnica	12.000,00		
33904900	Auxílio-Transporte	3.120.000,00		
33904907	Auxílio Transporte - Estagiários	3.120.000,00		
33909200	Despesas de Exercícios Anteriores	129.902,13		
33909212	OUTROS SERVIÇOS DE TERCEIROS - PESSOA FÍSICA	1.200,00		
33909213	OUTROS SERVIÇOS DE TERCEIROS - PESSOA JURÍDICA	82.984,45		
33909216	LOCAÇÃO DE MÃO-DE-OBRA	42.606,66		
33909237	IPTU e CONTRIBUIÇÃO de MELHORIA	3.111,02		
33909300	Indenizações e Restituições	1.640,55		

ANEXO 2 DA LEI Nº 4320/64
NATUREZA DA DESPESA - POR ÓRGÃO

UNIDADE - 0560 - FUNDO DE REEQUIPAMENTO DO PODER JUDICIARIO FUNREJUS

MÊS/EXERCÍCIO: 12/2021

CÓDIGO	ESPECIFICAÇÃO	ELEMENTO DE DESPESA	MODALIDADE DE APLICAÇÃO	CATEGORIA ECONÔMICA E GRUPO DE DESPESA
33909308	INDENIZACÕES	1.640,55		
40000000	DESPESAS DE CAPITAL			6.498.618,52
44000000	INVESTIMENTOS			6.498.618,52
44900000	APLICAÇÕES DIRETAS		6.498.618,52	
44905100	Obras e Instalações	4.889.592,76		
44905101	CONSTRUÇÃO DE EDIFÍCIOS PÚBLICOS	4.773.392,76		
44905109	Benfeitorias e Instalações	116.200,00		
44905200	Equipamentos e Material Permanente	1.602.594,52		
44905204	Aparelhos de Medição e Orientação	924,00		
44905212	Aparelhos e Utensílios Domésticos	44.376,63		
44905218	Coleções e Materiais Bibliográficos	634,25		
44905232	Máquinas e Equipamentos Gráficos	60.000,00		
44905233	Equipamentos para Áudio, Vídeo e Foto	26.318,10		
44905234	Máquinas, utensílios e equipamentos diversos	376.371,52		
44905235	Equipamentos de Processamento de Dados	57.956,00		
44905236	Máquinas, Instalações e Utensílios de Escritório	1.056,66		
44905242	Mobiliário em Geral	638.343,39		
44905251	Peças não Incorporáveis a Imóveis	396.613,97		
44909200	Despesas de Exercícios Anteriores	6.431,24		
44909218	CONSTRUÇÃO DE EDIFÍCIOS PÚBLICOS	6.431,24		
	TOTAL GERAL			362.159.897,33

13. Comparativo da Receita (Item VIII - Comparativo da Receita Orçad)

ANEXO 10 DA LEI Nº 4320/64

COMPARATIVO DA RECEITA ORÇADA COM A ARRECADADA

UNIDADE - 0560 - FUNDO DE REEQUIPAMENTO DO PODER JUDICIARIO FUNREJUS

MÊS/EXERCÍCIO: 12/2021

CÓDIGO	TÍTULOS	ORÇADA	ARRECADADA	DIFERENÇA PARA MAIS	DIFERENÇA PARA MENOS
	RECEITA ORÇAMENTÁRIA BRUTA (I)	340.552.500,00	457.683.895,23	117.131.395,23	,00
1.0.0.0.00.0.0.00.00	Receitas Correntes	340.550.500,00	457.683.895,23	117.133.395,23	,00
1.3.0.0.00.0.0.00.00	Receita Patrimonial	136.559.000,00	156.951.022,14	20.392.022,14	,00
1.3.1.0.00.0.0.00.00	Receitas Imobiliárias	6.800.000,00	4.278.688,86	,00	2.521.311,14
1.3.1.0.00.0.0.00.00	Exploração do Patrimônio Imobiliário do Estado	6.800.000,00	4.278.688,86	,00	2.521.311,14
1.3.1.0.01.0.0.00.00	Aluguéis, Arrendamentos, Foros, Laudêmios, Tarifas de Ocupação	6.800.000,00	4.278.688,86	,00	2.521.311,14
1.3.1.0.01.1.1.03.00	Taxa de Ocupação de Imóveis	6.800.000,00	4.278.688,86	,00	2.521.311,14
1.3.2.0.00.0.0.00.00	Receitas de Valores Mobiliários	129.759.000,00	152.672.333,28	22.913.333,28	,00
1.3.2.1.00.0.0.00.00	Juros de Títulos de Renda	129.759.000,00	152.672.333,28	22.913.333,28	,00
1.3.2.1.00.0.0.00.00	Juros e Correções Monetárias	129.759.000,00	152.672.333,28	22.913.333,28	,00
1.3.2.1.00.1.0.00.00	Remuneração de Depósitos Bancários	129.759.000,00	152.672.333,28	22.913.333,28	,00
1.6.0.0.00.0.0.00.00	Receita de Serviços	191.312.560,00	286.926.432,21	95.613.872,21	,00
1.6.1.0.00.0.0.00.00	Serviços Administrativos e Comerciais Gerais	191.312.560,00	286.926.432,21	95.613.872,21	,00
1.6.1.0.01.1.1.00.00	Serviços Administrativos e Comerciais Gerais - Principal	191.312.560,00	286.926.432,21	95.613.872,21	,00
1.6.1.0.01.1.1.12.00	Serviços Judiciários	191.309.560,00	283.907.967,35	92.598.407,35	,00
1.6.1.0.01.1.1.16.00	Serviços de Datilografia	3.000,00	,00	,00	3.000,00
1.6.1.0.01.1.1.17.00	Tarifas de Administração de Serviços	,00	3.018.464,86	3.018.464,86	,00
1.7.0.0.00.0.0.00.00	Transferências Correntes	3.348.940,00	4.720.510,11	1.371.570,11	,00
1.7.1.0.00.0.0.00.00	Transferências da União e de suas Entidades	3.348.940,00	4.720.510,11	1.371.570,11	,00
1.7.3.0.00.0.0.00.00	Transferências dos Municípios e de suas Entidades	3.348.930,00	,00	,00	3.348.930,00
1.7.3.0.00.0.0.00.00	Transferências dos Municípios e de suas Entidades	3.348.930,00	,00	,00	3.348.930,00
1.7.3.0.00.1.1.00.00	Transferências dos Municípios e de suas Entidades	3.348.930,00	,00	,00	3.348.930,00
1.7.4.8.00.0.0.00.00	Transferências de Instituições Privadas - Específicas de Estados, DF e Municípios	10,00	4.720.510,11	4.720.500,11	,00
1.7.4.8.10.0.0.00.00	Outras Transferência de Instituições Privadas para EST/DF/MUN - Não Especificadas Anteriormente	10,00	4.720.510,11	4.720.500,11	,00
1.7.4.8.10.1.1.00.00	Outras Transferência de Instituições Privadas para EST/DF/MUN - Não Especificadas Anteriormente - Principal	10,00	4.720.510,11	4.720.500,11	,00
1.9.0.0.00.0.0.00.00	Outras Receitas Correntes	9.330.000,00	9.085.930,77	,00	244.069,23
1.9.1.0.00.0.0.00.00	Multas Administrativas, Contratuais e Judiciais	9.330.000,00	9.085.930,77	,00	244.069,23
1.9.1.0.01.0.0.00.00	Multas Previstas em Legislação Específica	790.000,00	2.882.508,57	2.092.508,57	,00
1.9.1.0.01.1.1.00.00	Multas Previstas em Legislação Específica - Principal	790.000,00	2.882.508,57	2.092.508,57	,00
1.9.1.0.01.1.1.11.00	Outras Multas	790.000,00	2.882.508,57	2.092.508,57	,00

ANEXO 10 DA LEI Nº 4320/64

COMPARATIVO DA RECEITA ORÇADA COM A ARRECADADA

UNIDADE - 0560 - FUNDO DE REEQUIPAMENTO DO PODER JUDICIARIO FUNREJUS

MÊS/EXERCÍCIO: 12/2021

CÓDIGO	TÍTULOS	ORÇADA	ARRECADADA	DIFERENÇA PARA MAIS	DIFERENÇA PARA MENOS
1.9.2.8.00.0.0.00.00	Restituições - Específicas para Estados/DF/Municípios	340.000,00	,00	,00	340.000,00
1.9.2.8.01.0.0.00.00	Indenizações- Específicas para Estados/DF/Municípios	340.000,00	,00	,00	340.000,00
1.9.2.8.01.1.0.00.00	Indenizações - Específicas para Estados/DF/Municípios	340.000,00	,00	,00	340.000,00
1.9.9.0.00.0.0.00.00	Demais Receitas Correntes	8.200.000,00	6.203.422,20	,00	1.996.577,80
1.9.9.0.99.0.0.00.00	Outras Receitas	8.200.000,00	6.203.422,20	,00	1.996.577,80
1.9.9.0.99.1.1.00.00	Outras Receitas - Primárias - Principal	8.200.000,00	5.833.496,19	,00	2.366.503,81
1.9.9.0.99.1.3.00.00	Outras Receitas - Primárias - Dívida Ativa	,00	369.926,01	369.926,01	,00
2.0.0.0.00.0.0.00.00	Receitas de Capital	2.000,00	,00	,00	2.000,00
2.2.0.0.00.0.0.00.00	Alienação de Bens	2.000,00	,00	,00	2.000,00
2.2.1.0.00.0.0.00.00	Alienação de Bens Móveis	1.000,00	,00	,00	1.000,00
2.2.1.8.00.0.0.00.00	Alienação de Bens Móveis Específica para Estados, Distrito Federal e Municípios	1.000,00	,00	,00	1.000,00
2.2.1.8.01.0.0.00.00	Alienação de Títulos Mobiliários	1.000,00	,00	,00	1.000,00
2.2.1.8.01.1.1.04.00	Outras Alienações de Outros Bens Móveis	1.000,00	,00	,00	1.000,00
2.2.2.0.00.0.0.00.00	Alienação de Bens Imóveis	1.000,00	,00	,00	1.000,00
2.2.2.0.00.1.0.00.00	Alienação de Bens Imóveis	1.000,00	,00	,00	1.000,00
2.2.2.0.00.1.1.00.00	Alienação de Bens Imóveis	1.000,00	,00	,00	1.000,00
	RECEITA ORÇAMENTÁRIA LÍQUIDA (III) = (I - II)	340.552.500,00	457.683.895,23	117.131.395,23	,00

14. Comparativo de Despesas (Item IX - Comparativo da Despesa Autoriz)

ANEXO 11 DA LEI Nº 4320/64

COMPARATIVO DA DESPESA AUTORIZADA COM A REALIZADA

UNIDADE - 0560 - FUNDO DE REEQUIPAMENTO DO PODER JUDICIÁRIO FUNREJUS

MÊS/EXERCÍCIO: 12/2021

CÓDIGO	TÍTULOS	AUTORIZADA			REALIZADA	DIFERENÇA
		CRÉDITOS	CRÉDITOS	TOTAL		
		ORÇAMENTÁRIOS	ESPECIAIS			
		E SUPLEMENTARES	E EXTRAORDINÁRIOS			
05	TRIBUNAL DE JUSTICA	660.753.000,00	,00	660.753.000,00	362.159.897,33	298.593.102,67
0560	FUNDO DE REEQUIPAMENTO DO PODER JUDICIÁRIO – FUNREJUS	660.753.000,00	,00	660.753.000,00	362.159.897,33	298.593.102,67
30000000	DESPESAS CORRENTES	473.952.900,00	,00	473.952.900,00	355.661.278,81	118.291.621,19
33000000	OUTRAS DESPESAS CORRENTES	473.952.900,00	,00	473.952.900,00	355.661.278,81	118.291.621,19
33500000	TRANSFERÊNCIAS A INSTITUIÇÕES PRIVADAS SEM FINS LUCRATIVOS	1.000,00	,00	1.000,00	,00	1.000,00
33504300	Subvenções Sociais	1.000,00	,00	1.000,00	,00	1.000,00
33900000	APLICAÇÕES DIRETAS	473.951.900,00	,00	473.951.900,00	355.661.278,81	118.290.621,19
33903000	Material de Consumo	20.580.940,00	,00	20.580.940,00	5.365.529,55	15.215.410,45
33903300	Passagens e Despesas com Locomoção	3.510.000,00	,00	3.510.000,00	1.942.167,29	1.567.832,71
33903500	Serviços de Consultoria	217.857,00	,00	217.857,00	,00	217.857,00
33903600	Outros Serviços de Terceiros - Pessoa Física	95.320.000,00	,00	95.320.000,00	78.782.382,38	16.537.617,62
33903700	Locação de Mão-de-Obra	175.331.528,00	,00	175.331.528,00	154.952.298,34	20.379.229,66
33903900	Outros Serviços de Terceiros - Pessoa Jurídica	117.161.575,00	,00	117.161.575,00	90.831.230,43	26.330.344,57
33904000	Serviços de Tecnologia da Informação e Comunicação - Pessoa Jurídica	46.880.000,00	,00	46.880.000,00	15.985.625,72	30.894.374,28
33904700	Obrigações Tributárias e Contributivas	5.470.000,00	,00	5.470.000,00	4.550.502,42	919.497,58
33904900	Auxílio-Transporte	9.000.000,00	,00	9.000.000,00	3.120.000,00	5.880.000,00
33909200	Despesas de Exercícios Anteriores	350.000,00	,00	350.000,00	129.902,13	220.097,87
33909300	Indenizações e Restituições	130.000,00	,00	130.000,00	1.640,55	128.359,45
40000000	DESPESAS DE CAPITAL	186.800.100,00	,00	186.800.100,00	6.498.618,52	180.301.481,48
44000000	INVESTIMENTOS	186.600.100,00	,00	186.600.100,00	6.498.618,52	180.101.481,48
44900000	APLICAÇÕES DIRETAS	186.600.100,00	,00	186.600.100,00	6.498.618,52	180.101.481,48
44903000	Material de Consumo	80.000,00	,00	80.000,00	,00	80.000,00
44904000	Serviços de Tecnologia da Informação e Comunicação - Pessoa Jurídica	3.500.000,00	,00	3.500.000,00	,00	3.500.000,00
44905100	Obras e Instalações	95.276.100,00	,00	95.276.100,00	4.889.592,76	90.386.507,24
44905200	Equipamentos e Material Permanente	87.444.000,00	,00	87.444.000,00	1.602.594,52	85.841.405,48
44909200	Despesas de Exercícios Anteriores	300.000,00	,00	300.000,00	6.431,24	293.568,76
45000000	INVERSÕES FINANCEIRAS	200.000,00	,00	200.000,00	,00	200.000,00
45900000	APLICAÇÕES DIRETAS	200.000,00	,00	200.000,00	,00	200.000,00
45906100	Aquisição de Imóveis	200.000,00	,00	200.000,00	,00	200.000,00

ANEXO 11 DA LEI Nº 4320/64
COMPARATIVO DA DESPESA AUTORIZADA COM A REALIZADA
UNIDADE - 0560 - FUNDO DE REEQUIPAMENTO DO PODER JUDICIARIO FUNREJUS

MÊS/EXERCÍCIO: 12/2021

CÓDIGO	TÍTULOS	AUTORIZADA		TOTAL	REALIZADA	DIFERENÇA
		CRÉDITOS ORÇAMENTÁRIOS E SUPLEMENTARES	CRÉDITOS ESPECIAIS E EXTRAORDINÁRIOS			
TOTAL		660.753.000,00	,00	660.753.000,00	362.159.897,33	298.593.102,67

15. Comparativo de Despesas por espécie (Item X - Comparativo da Despesa Autoriza)

ANEXO 11-A DA LEI Nº 4320/64

COMPARATIVO DA DESPESA AUTORIZADA COM A REALIZADA POR PROJETO/ATIVIDADE - SEGUNDO OS DESDOBRAMENTOS POR ESPÉCIE

UNIDADE - 0560 - FUNDO DE REEQUIPAMENTO DO PODER JUDICIARIO FUNREJUS

MÊS/EXERCÍCIO: 12/2021

CÓDIGO	TÍTULOS	AUTORIZADA			REALIZADA	DIFERENÇA
		CRÉDITOS	CRÉDITOS	TOTAL		
		ORÇAMENTÁRIOS	ESPECIAIS			
		E SUPLEMENTARES	E EXTRAORDINÁRIOS			
05	TRIBUNAL DE JUSTICA	660.753.000,00	,00	660.753.000,00	362.159.897,33	298.593.102,67
0560	FUNDO DE REEQUIPAMENTO DO PODER JUDICIÁRIO – FUNREJUS	660.753.000,00	,00	660.753.000,00	362.159.897,33	298.593.102,67
5101	CONSTRUÇÃO, REFORMA E AMPLIAÇÃO DE IMÓVEIS DO 1º GRAU DE JURISDIÇÃO	93.661.500,00	,00	93.661.500,00	4.649.829,12	89.011.670,88
4	INVESTIMENTOS	93.661.500,00	,00	93.661.500,00	4.649.829,12	89.011.670,88
0000000250	DIRETAMENTE ARRECADADOS	93.661.500,00	,00	93.661.500,00	4.649.829,12	89.011.670,88
5102	CONSTRUÇÃO, REFORMA E AMPLIAÇÃO DE IMÓVEIS DO 2º GRAU DE JURISDIÇÃO	1.614.600,00	,00	1.614.600,00	239.763,64	1.374.836,36
4	INVESTIMENTOS	1.614.600,00	,00	1.614.600,00	239.763,64	1.374.836,36
0000000250	DIRETAMENTE ARRECADADOS	1.614.600,00	,00	1.614.600,00	239.763,64	1.374.836,36
6006	GESTÃO E MANUTENÇÃO DAS ATIVIDADES JUDICIÁRIAS DE 2º GRAU DE JURISDIÇÃO - FUNREJUS	145.141.768,00	,00	145.141.768,00	80.755.120,68	64.386.647,32
3	OUTRAS DESPESAS CORRENTES	112.461.768,00	,00	112.461.768,00	80.102.845,08	32.358.922,92
0000000110	RECEITAS DECORRENTES DOS FUNDOS ESPECIAIS DO TJPR (FUNREJUS, FUNJUS E FUNSEG)	162.300,00	,00	162.300,00	,00	162.300,00
0000000250	DIRETAMENTE ARRECADADOS	110.950.528,00	,00	110.950.528,00	80.102.845,08	30.847.682,92
0000000284	OUTROS CONVÊNIOS / OUTRAS TRANSFERÊNCIAS	1.348.940,00	,00	1.348.940,00	,00	1.348.940,00
4	INVESTIMENTOS	32.580.000,00	,00	32.580.000,00	652.275,60	31.927.724,40
0000000250	DIRETAMENTE ARRECADADOS	32.580.000,00	,00	32.580.000,00	652.275,60	31.927.724,40
5	INVERSÕES FINANCEIRAS	100.000,00	,00	100.000,00	,00	100.000,00
0000000250	DIRETAMENTE ARRECADADOS	100.000,00	,00	100.000,00	,00	100.000,00
6227	GESTÃO E MANUTENÇÃO DAS ATIVIDADES JUDICIÁRIAS DE 1º GRAU DE JURISDIÇÃO - FUNREJUS	333.848.632,00	,00	333.848.632,00	260.280.297,67	73.568.334,33
3	OUTRAS DESPESAS CORRENTES	309.498.632,00	,00	309.498.632,00	259.380.493,51	50.118.138,49
0000000110	RECEITAS DECORRENTES DOS FUNDOS ESPECIAIS DO TJPR (FUNREJUS, FUNJUS E FUNSEG)	378.700,00	,00	378.700,00	,00	378.700,00
0000000250	DIRETAMENTE ARRECADADOS	307.119.932,00	,00	307.119.932,00	259.380.493,51	47.739.438,49
0000000284	OUTROS CONVÊNIOS / OUTRAS TRANSFERÊNCIAS	2.000.000,00	,00	2.000.000,00	,00	2.000.000,00
4	INVESTIMENTOS	24.250.000,00	,00	24.250.000,00	899.804,16	23.350.195,84
0000000250	DIRETAMENTE ARRECADADOS	24.250.000,00	,00	24.250.000,00	899.804,16	23.350.195,84
5	INVERSÕES FINANCEIRAS	100.000,00	,00	100.000,00	,00	100.000,00

ANEXO 11-A DA LEI Nº 4320/64

COMPARATIVO DA DESPESA AUTORIZADA COM A REALIZADA POR PROJETO/ATIVIDADE - SEGUNDO OS DESDOBRAMENTOS POR ESPÉCIE

UNIDADE - 0560 - FUNDO DE REEQUIPAMENTO DO PODER JUDICIARIO FUNREJUS

MÊS/EXERCÍCIO: 12/2021

CÓDIGO	TÍTULOS	AUTORIZADA			REALIZADA	DIFERENÇA
		CRÉDITOS	CRÉDITOS	TOTAL		
		ORÇAMENTÁRIOS	ESPECIAIS			
		E SUPLEMENTARES	E EXTRAORDINÁRIOS			
0000000250	DIRETAMENTE ARRECADADOS	100.000,00	,00	100.000,00	,00	100.000,00
6525	GESTÃO E MANUTENÇÃO DA ESCOLA DE SERVIDORES DA JUSTIÇA DO PARANÁ - 1º E 2º GRAU DE JURISDIÇÃO - ESEJE - FUNREJUS	2.824.500,00	,00	2.824.500,00	209.110,50	2.615.389,50
3	OUTRAS DESPESAS CORRENTES	2.452.500,00	,00	2.452.500,00	189.124,50	2.263.375,50
0000000250	DIRETAMENTE ARRECADADOS	2.452.500,00	,00	2.452.500,00	189.124,50	2.263.375,50
4	INVESTIMENTOS	372.000,00	,00	372.000,00	19.986,00	352.014,00
0000000250	DIRETAMENTE ARRECADADOS	372.000,00	,00	372.000,00	19.986,00	352.014,00
6526	GESTÃO DA INFRAESTRUTURA E GOVERNANÇA DE TI - FUNREJUS	83.662.000,00	,00	83.662.000,00	16.025.775,72	67.636.224,28
3	OUTRAS DESPESAS CORRENTES	49.540.000,00	,00	49.540.000,00	15.988.815,72	33.551.184,28
0000000250	DIRETAMENTE ARRECADADOS	49.540.000,00	,00	49.540.000,00	15.988.815,72	33.551.184,28
4	INVESTIMENTOS	34.122.000,00	,00	34.122.000,00	36.960,00	34.085.040,00
0000000250	DIRETAMENTE ARRECADADOS	34.122.000,00	,00	34.122.000,00	36.960,00	34.085.040,00
	TOTAL	660.753.000,00	,00	660.753.000,00	362.159.897,33	298.593.102,67

16. Demonstrativo da Dívida Pública (Item XI - Demonstração da Dívida Pública)

ANEXO 17 DA LEI Nº 4.320/64
DEMONSTRATIVO DA DÍVIDA FLUTUANTE
UNIDADE - 0560 - FUNDO DE REEQUIPAMENTO DO PODER JUDICIARIO FUNREJUS

MÊS/EXERCÍCIO: 12/2021

TÍTULOS	SALDO DO EXERCÍCIO ANTERIOR	MOVIMENTO NO EXERCÍCIO		SALDO PARA O EXERCÍCIO SEGUINTE
		INSCRIÇÃO	BAIXA	
RESTOS A PAGAR / SERVIÇO DA DÍVIDA A PAGAR	,00	,00	,00	,00
RESTOS A PAGAR E SERVIÇO DA DÍVIDA A PAGAR	,00	672.851.252,65	672.604.837,20	246.415,45
SUBTOTAL (1)	,00	672.851.252,65	672.604.837,20	246.415,45
DEPÓSITOS DE TERCEIROS	,00	,00	,00	,00
CAUÇÕES	,00	,00	,00	,00
CONSIGNAÇÕES	,00	22.785.440,98	22.650.930,89	134.510,09
GARANTIAS	,00	,00	,00	,00
ENTIDADES ESTADUAIS CREDORAS	,00	,00	,00	,00
OUTROS DEPÓSITOS	1.823,00	22.987.041,15	22.988.864,15	,00
SOMA (1)	1.823,00	45.772.482,13	45.639.795,04	134.510,09
RECEITA DE TERCEIROS	,00	,00	,00	,00
PARTICIPAÇÃO MUNICIPAL	,00	,00	,00	,00
PARTICIPAÇÕES DIVERSAS	11.587,66	62.557.736,03	62.542.431,18	26.892,51
SOMA (2)	11.587,66	62.557.736,03	62.542.431,18	26.892,51
SUBTOTAL (2)	13.410,66	108.330.218,16	108.182.226,22	161.402,60
DÉBITOS DE TESOURARIA	,00	,00	,00	,00
EMPRÉSTIMOS POR ANTECIPAÇÃO DE RECEITA	,00	,00	,00	,00
OBRIGAÇÕES INTRAGOVERNAMENTAIS	,00	,00	,00	,00
SOMA (3)	,00	,00	,00	,00
OUTRAS OBRIGAÇÕES EM CIRCULAÇÃO	,00	,00	,00	,00
TOTAL DA DÍVIDA FLUTUANTE	13.410,66	781.181.470,81	780.787.063,42	407.818,05

Nota 1: Como informação adicional, apenas para fins de análise, foram inclusos Restos a Pagar Não Processados.

RP NÃO PROCESSADOS A LIQUIDAR	73.787.733,88	115.664.863,00	158.695.209,42	30.757.387,46
RP NÃO PROCESSADOS - INSCRIÇÃO NO EXERCÍCIO	,00	87.320.890,25	,00	87.320.890,25

Nota 2: Segundo as Normas do PCASP, a Dívida Flutuante corresponde ao Passivo Financeiro Circulante (conta contábil 2.1.0.0.0.00.00.00, Atributo Financeiro "F") e Não Circulante (conta contábil 2.2.0.0.0.00.00.00, Atributo Financeiro "F"), bem como as Contas Contábeis 6.2.2.1.3.05.00.00 (Empenhos a Liquidar Inscritos em Restos a Pagar Não Processados) e 6.3.1.1.0.00.00.00 (Restos a Pagar Não Processados a Liquidar)

17. Relação de Restos a Pagar (Item XII - Relação de Restos a Pagar)

DEMONSTRATIVO DE SALDO DE EMPENHO – POR EXERCÍCIO, CREDOR E EMPENHO

ÓRGÃO: 00560 - FUNDO DE REEQUIPAMENTO DO PODER JUDICIAR

PERÍODO: 12/21

UNIDADE/SUBUNIDADE: 0560 - FUNDO DE REEQUIPAMENTO DO PODER JUDICIAR

Ano do Empenho	Credor	Nome Credor	CNPJ/CPF	Dt Contábil	No Empenho	Tipo	Estorno	Natureza Despesa	Projeto Atividade	Fonte	Saldo Pagar	Em Liqu. + Liquidar
2021	29	SECRETARIA DE ESTADO DA FAZENDA	76.416.890/0001-89	18/02/21	21000422	OU	NÃO	33903990	6006	0000000250		14.088,00
											TOTAL CREDOR	14.088,00
2021	39	SECRETARIA DE ESTADO DA SEGURANCA P	76.416.932/0001-81	04/01/21	21000170	OU	NÃO	33903979	6227	0000000250		554.400,00
2021	39	SECRETARIA DE ESTADO DA SEGURANCA P	76.416.932/0001-81	04/01/21	21000171	OU	NÃO	33903979	6006	0000000250		220.550,00
											TOTAL CREDOR	774.950,00
2021	1330	DEPARTAMENTO DE TRANSITO DO PARANA	78.206.513/0001-40	04/01/21	21000007	OU	NÃO	33903969	6006	0000000250		65.995,30
2021	1330	DEPARTAMENTO DE TRANSITO DO PARANA	78.206.513/0001-40	04/01/21	21000009	OU	NÃO	33904705	6006	0000000250		29.143,00
2021	1330	DEPARTAMENTO DE TRANSITO DO PARANA	78.206.513/0001-40	13/01/21	21000036	OU	NÃO	33904705	6227	0000000250		48.983,00
											TOTAL CREDOR	144.121,30
2019	101707	VIRTUAL INFRAESTRUTURA E ENERGIA LT	08.144.338/0001-29	18/02/19	19000290	OU	NÃO	33903905	4006	0000000250		72.869,51
2020	101707	VIRTUAL INFRAESTRUTURA E ENERGIA LT	08.144.338/0001-29	07/02/20	20000247	OU	NÃO	33903905	6006	0000000250		53.538,24
2020	101707	VIRTUAL INFRAESTRUTURA E ENERGIA LT	08.144.338/0001-29	16/07/20	20000877	OU	NÃO	33903905	6006	0000000250		43.327,54
2021	101707	VIRTUAL INFRAESTRUTURA E ENERGIA LT	08.144.338/0001-29	04/01/21	21000181	OU	NÃO	33903905	6006	0000000250		22.339,27
2021	101707	VIRTUAL INFRAESTRUTURA E ENERGIA LT	08.144.338/0001-29	09/03/21	21000490	OU	NÃO	33903905	6006	0000000250		71.901,72
2021	101707	VIRTUAL INFRAESTRUTURA E ENERGIA LT	08.144.338/0001-29	20/07/21	21000891	OU	NÃO	33903905	6006	0000000250		58.024,93
											TOTAL CREDOR	322.001,21
2021	101757	OPEN TREINAMENTOS EMPRESARIAIS E ED	09.094.300/0001-51	22/07/21	21000902	OU	NÃO	33904002	6526	0000000250		7.188,00
											TOTAL CREDOR	7.188,00
2020	101904	AAC AR CONDICIONADO LTDA	05.102.155/0001-52	24/04/20	20000612	OC	SIM	44905234	6227	0000000250		11.673,40
											TOTAL CREDOR	11.673,40
2021	102355	ADSERVI ADMINISTRADORA DE SERVICOS	02.531.343/0001-08	20/05/21	21000744	OU	NÃO	33903709	6006	0000000250		1.196.690,40
2021	102355	ADSERVI ADMINISTRADORA DE SERVICOS	02.531.343/0001-08	20/05/21	21000745	OU	NÃO	33909216	6006	0000000250		2.688,24
2021	102355	ADSERVI ADMINISTRADORA DE SERVICOS	02.531.343/0001-08	24/09/21	21001066	OU	NÃO	33903709	6006	0000000250		73.055,30
											TOTAL CREDOR	1.272.433,94
2021	102600	AGUAS DE SARANDI	08.151.884/0001-97	13/01/21	21000034	OU	NÃO	33903944	6227	0000000250		6.279,93
											TOTAL CREDOR	6.279,93
2021	102696	AKABINSETO DEDETIZADORA LTDA.ME	77.576.478/0001-99	25/01/21	21000294	OU	NÃO	33903978	6227	0000000250		4.069,10

DEMONSTRATIVO DE SALDO DE EMPENHO – POR EXERCÍCIO, CREDOR E EMPENHO

ÓRGÃO: 00560 - FUNDO DE REEQUIPAMENTO DO PODER JUDICIAR

PERÍODO: 12/21

UNIDADE/SUBUNIDADE: 0560 - FUNDO DE REEQUIPAMENTO DO PODER JUDICIAR

Ano do												Saldo	
Empenho	Credor	Nome Credor	CNPJ/CPF	Dt Contábil	No Empenho	Tipo	Estorno	Natureza Despesa	Projeto Atividade	Fonte	Pagar	Em Liq. + Liquidar	
2021	102696	AKABINSETO DEDETIZADORA LTDA.ME	77.576.478/0001-99	25/01/21	21000295	OU	NÃO	33903978	6006	0000000250		6.807,68	
2021	102696	AKABINSETO DEDETIZADORA LTDA.ME	77.576.478/0001-99	09/09/21	21001029	OU	NÃO	33903978	6006	0000000250		726,76	
											TOTAL CREDOR	11.603,54	
2021	102723	ALAN DE MACEDO SIMOES	00691377901	22/01/21	21000240	OU	NÃO	33903606	6227	0000000250		125,00	
2021	102723	ALAN DE MACEDO SIMOES	00691377901	22/06/21	21000820	OU	NÃO	33903606	6227	0000000250		2.525,00	
2021	102723	ALAN DE MACEDO SIMOES	00691377901	08/11/21	21001174	OU	NÃO	33903606	6227	0000000250		4.000,00	
											TOTAL CREDOR	6.650,00	
2021	103652	A.P.N ENGENHARIA LTDA	05.567.087/0001-05	04/01/21	21000096	OU	NÃO	33903910	6227	0000000250		6.000,00	
											TOTAL CREDOR	6.000,00	
2021	103724	ARA LAVANDERIA COMERCIAL LTDA	03.892.610/0001-35	04/01/21	21000140	OU	NÃO	33903946	6006	0000000250		19.214,99	
2021	103724	ARA LAVANDERIA COMERCIAL LTDA	03.892.610/0001-35	26/02/21	21000451	OU	NÃO	33903946	6006	0000000250		86.071,57	
											TOTAL CREDOR	105.286,56	
2021	103992	ASCTECH MICROFILMAGEM E INFORMATICA	07.887.866/0001-05	07/05/21	21000695	OU	NÃO	33903917	6006	0000000250		5.671,50	
											TOTAL CREDOR	5.671,50	
2021	104286	ASSOCIACAO RADIOTAXI FAIXA VERMELHA	77.522.225/0001-32	03/09/21	21001024	OU	NÃO	33903309	6227	0000000250		958.782,77	
2021	104286	ASSOCIACAO RADIOTAXI FAIXA VERMELHA	77.522.225/0001-32	03/09/21	21001025	OU	NÃO	33903309	6006	0000000250		240.052,07	
											TOTAL CREDOR	1.198.834,84	
2021	104933	BANCO DO BRASIL S.A	00.000.000/0001-91	04/01/21	21000004	OU	NÃO	33903936	6006	0000000250		9.495,88	
2021	104933	BANCO DO BRASIL S.A	00.000.000/0001-91	04/01/21	21000213	OU	NÃO	33904004	6526	0000000250		10.200,00	
											TOTAL CREDOR	19.695,88	
2021	105129	BELNIFER LTDA ME	21.949.157/0001-38	12/02/21	21000379	OC	NÃO	44905242	6227	0000000250		,01	
2021	105129	BELNIFER LTDA ME	21.949.157/0001-38	12/02/21	21000383	OC	NÃO	44905242	6227	0000000250		,01	
2021	105129	BELNIFER LTDA ME	21.949.157/0001-38	09/11/21	21001184	OC	NÃO	44905242	6006	0000000250		31.720,00	
											TOTAL CREDOR	31.720,02	
2021	105233	BETRON TECNOLOGIA EM SEGURANCA LTDA	03.229.363/0001-91	04/01/21	21000074	OU	NÃO	33903702	6227	0000000250		,01	
2021	105233	BETRON TECNOLOGIA EM SEGURANCA LTDA	03.229.363/0001-91	12/04/21	21000584	OU	NÃO	33903702	6227	0000000250		141.462,18	
2021	105233	BETRON TECNOLOGIA EM SEGURANCA LTDA	03.229.363/0001-91	03/05/21	21000672	OU	NÃO	33903702	6227	0000000250		793.590,18	

DEMONSTRATIVO DE SALDO DE EMPENHO – POR EXERCÍCIO, CREDOR E EMPENHO

ÓRGÃO: 00560 - FUNDO DE REEQUIPAMENTO DO PODER JUDICIAR

PERÍODO: 12/21

UNIDADE/SUBUNIDADE: 0560 - FUNDO DE REEQUIPAMENTO DO PODER JUDICIAR

Ano do												Saldo	
Empenho	Credor	Nome Credor	CNPJ/CPF	Dt Contábil	No Empenho	Tipo	Estorno	Natureza Despesa	Projeto Atividade	Fonte	Pagar	Em Liq. + Liquidar	
2021	105233	BETRON TECNOLOGIA EM SEGURANCA LTDA	03.229.363/0001-91	01/09/21	21001018	OU	NÃO	33903702	6227	0000000250		73.556,46	
											TOTAL CREDOR	1.008.608,83	
2021	105313	BINARIO DISTRIBUIDORA DE EQUIPAMENT	07.384.807/0004-67	04/01/21	21000214	OU	NÃO	33904007	6526	0000000250		8.690,34	
2021	105313	BINARIO DISTRIBUIDORA DE EQUIPAMENT	07.384.807/0004-67	23/11/21	21001217	OU	NÃO	33904007	6526	0000000250		4.284,00	
											TOTAL CREDOR	12.974,34	
2021	105916	PARANAGUA SANEAMENTO S.A.	01.691.945/0001-60	13/01/21	21000032	OU	NÃO	33903944	6227	0000000250		30.319,06	
											TOTAL CREDOR	30.319,06	
2021	105983	CALGAN EDITORA GRAFICA LTDA	04.261.548/0001-46	04/01/21	21000141	OU	NÃO	33903963	6227	0000000250		21.386,66	
2021	105983	CALGAN EDITORA GRAFICA LTDA	04.261.548/0001-46	04/01/21	21000142	OU	NÃO	33903963	6006	0000000250		31.424,18	
2021	105983	CALGAN EDITORA GRAFICA LTDA	04.261.548/0001-46	16/11/21	21001209	OU	NÃO	33903963	6227	0000000250		1.733,33	
2021	105983	CALGAN EDITORA GRAFICA LTDA	04.261.548/0001-46	16/11/21	21001210	OU	NÃO	33903963	6006	0000000250		6.933,33	
											TOTAL CREDOR	61.477,50	
2021	106433	CBF COMERCIO DE CONFECOES BANDEIRA	17.365.274/0001-87	29/11/21	21001248	OU	NÃO	33903050	6006	0000000250		3.800,00	
2021	106433	CBF COMERCIO DE CONFECOES BANDEIRA	17.365.274/0001-87	29/11/21	21001249	OU	NÃO	33903050	6227	0000000250		3.028,50	
											TOTAL CREDOR	6.828,50	
2021	106530	CELESC DISTRIBUICAO S.A	08.336.783/0001-90	04/01/21	21000014	OU	NÃO	33903943	6227	0000000250		50.673,19	
											TOTAL CREDOR	50.673,19	
2021	106836	CHILFLOR PRODUCAO E COMERCIO DE FLO	76.729.128/0001-52	16/08/21	21000980	OU	SIM	33903015	6006	0000000250		6.039,17	
											TOTAL CREDOR	6.039,17	
2019	107032	CLARO S.A	40.432.544/0001-47	30/01/19	19000194	OU	NÃO	33904005	4227	0000000250		9.768,81	
2019	107032	CLARO S.A	40.432.544/0001-47	30/01/19	19000195	OU	NÃO	33904005	4006	0000000250		199,37	
2019	107032	CLARO S.A	40.432.544/0001-47	30/01/19	19000196	OU	NÃO	33904005	4227	0000000250		90.183,05	
2019	107032	CLARO S.A	40.432.544/0001-47	30/01/19	19000197	OU	NÃO	33904005	4006	0000000250		37.452,02	
2019	107032	CLARO S.A	40.432.544/0001-47	31/05/19	19000799	OU	NÃO	33904005	4227	0000000250		34.192,50	
2019	107032	CLARO S.A	40.432.544/0001-47	31/05/19	19000800	OU	NÃO	33904005	4006	0000000250		1.444,57	
2019	107032	CLARO S.A	40.432.544/0001-47	21/08/19	19001111	OU	NÃO	33904005	4227	0000000250		139.976,07	
2019	107032	CLARO S.A	40.432.544/0001-47	21/08/19	19001112	OU	NÃO	33904005	4006	0000000250		80.398,51	
2020	107032	CLARO S.A	40.432.544/0001-47	22/01/20	20000148	OU	NÃO	33904005	6227	0000000250		45.811,72	

DEMONSTRATIVO DE SALDO DE EMPENHO – POR EXERCÍCIO, CREDOR E EMPENHO

ÓRGÃO: 00560 - FUNDO DE REEQUIPAMENTO DO PODER JUDICIAR

PERÍODO: 12/21

UNIDADE/SUBUNIDADE: 0560 - FUNDO DE REEQUIPAMENTO DO PODER JUDICIAR

Ano do Empenho	Credor	Nome Credor	CNPJ/CPF	Dt Contábil	No Empenho	Tipo	Estorno	Natureza Despesa	Projeto Atividade	Fonte	Saldo Pagar	Em Liqu. + Liquidar
2020	107032	CLARO S.A	40.432.544/0001-47	22/01/20	20000149	OU	NÃO	33904005	6006	0000000250		1.687,75
2020	107032	CLARO S.A	40.432.544/0001-47	22/01/20	20000150	OU	NÃO	33904005	6227	0000000250		81.068,61
2020	107032	CLARO S.A	40.432.544/0001-47	22/01/20	20000151	OU	NÃO	33904005	6006	0000000250		55.084,18
2020	107032	CLARO S.A	40.432.544/0001-47	20/04/20	20000582	OU	SIM	33904005	6006	0000000250		4.461,87
2020	107032	CLARO S.A	40.432.544/0001-47	29/06/20	20000836	OU	NÃO	33904005	6227	0000000250		33.916,59
2020	107032	CLARO S.A	40.432.544/0001-47	29/06/20	20000837	OU	NÃO	33904005	6006	0000000250		1.444,57
2021	107032	CLARO S.A	40.432.544/0001-47	04/01/21	21000216	OU	NÃO	33904004	6526	0000000250		10.759,11
2021	107032	CLARO S.A	40.432.544/0001-47	04/01/21	21000217	OU	NÃO	33904005	6526	0000000250		22.860,70
2021	107032	CLARO S.A	40.432.544/0001-47	04/01/21	21000218	OU	NÃO	33904005	6526	0000000250		307,29
2021	107032	CLARO S.A	40.432.544/0001-47	18/06/21	21000818	OU	NÃO	33904005	6526	0000000250		47.723,17
TOTAL CREDOR											698.740,46	
2018	107037	CLASSIC INDUSTRIA E COMERCIO DE MOV	03.654.608/0001-28	26/01/18	18000237	OC	NÃO	44905242	4227	0000000250		25.431,00
2018	107037	CLASSIC INDUSTRIA E COMERCIO DE MOV	03.654.608/0001-28	26/01/18	18000238	OC	NÃO	44905242	4227	0000000250		70.022,09
2018	107037	CLASSIC INDUSTRIA E COMERCIO DE MOV	03.654.608/0001-28	09/03/18	18000476	OC	NÃO	44905242	4227	0000000250		45.915,16
TOTAL CREDOR											141.368,25	
2021	107211	CLINICA DE VACINAS SANTA CLARA LTDA	03.599.839/0001-86	20/04/21	21000605	OU	NÃO	33903009	6227	0000000250		67.499,32
2021	107211	CLINICA DE VACINAS SANTA CLARA LTDA	03.599.839/0001-86	20/04/21	21000606	OU	NÃO	33903009	6006	0000000250		189.627,00
TOTAL CREDOR											257.126,32	
2021	107721	COMPANHIA CAMPOLARGUENSE DE ENERGIA	75.805.895/0001-30	17/02/21	21000419	OU	NÃO	33903943	6227	0000000250		55.796,85
TOTAL CREDOR											55.796,85	
2021	107746	COMPANHIA ULTRAGAZ S.A	61.602.199/0157-30	04/01/21	21000191	OU	NÃO	33903004	6006	0000000250		45.840,00
2021	107746	COMPANHIA ULTRAGAZ S.A	61.602.199/0157-30	26/05/21	21000769	OU	NÃO	33903004	6006	0000000250		121.458,00
TOTAL CREDOR											167.298,00	
2021	107924	CONSELHO DE ARQUITETURA E URBANISMO	14.804.099/0001-99	13/01/21	21000041	OU	NÃO	33904727	6227	0000000250		3.612,30
TOTAL CREDOR											3.612,30	
2021	108072	CONSTRUTORA DOTTO LTDA	84.797.695/0001-74	17/06/21	21000808	OU	NÃO	33903916	6227	0000000250		86.701,91
2021	108072	CONSTRUTORA DOTTO LTDA	84.797.695/0001-74	08/12/21	21001280	OU	NÃO	33903916	6227	0000000250		28.380,83
TOTAL CREDOR											115.082,74	

DEMONSTRATIVO DE SALDO DE EMPENHO – POR EXERCÍCIO, CREDOR E EMPENHO

ÓRGÃO: 00560 - FUNDO DE REEQUIPAMENTO DO PODER JUDICIAR

PERÍODO: 12/21

UNIDADE/SUBUNIDADE: 0560 - FUNDO DE REEQUIPAMENTO DO PODER JUDICIAR

Ano do Empenho	Credor	Nome Credor	CNPJ/CPF	Dt Contábil	No Empenho	Tipo	Estorno	Natureza Despesa	Projeto Atividade	Fonte	Saldo	
											Pagar	Em Liqu. + Liquidar
2021	108112	CONSTRUTORA GUILHERME LTDA	00.220.057/0001-04	28/10/21	21001150	OC	NÃO	44905101	5101	0000000250		498.397,42
											TOTAL CREDOR	498.397,42
2021	108653	CRIARTE INDUSTRIA E COMERCIO ESQUAD	06.957.510/0001-38	20/08/21	21000998	OC	NÃO	44905242	6227	0000000250		775,00
2021	108653	CRIARTE INDUSTRIA E COMERCIO ESQUAD	06.957.510/0001-38	20/08/21	21000999	OC	NÃO	44905242	6227	0000000250		775,00
2021	108653	CRIARTE INDUSTRIA E COMERCIO ESQUAD	06.957.510/0001-38	14/10/21	21001104	OC	NÃO	44905242	6227	0000000250		552,00
2021	108653	CRIARTE INDUSTRIA E COMERCIO ESQUAD	06.957.510/0001-38	14/10/21	21001112	OC	NÃO	44905242	6227	0000000250		2.654,00
											TOTAL CREDOR	4.756,00
2019	108738	CSC ENGENHARIA LTDA - EPP	08.509.235/0001-15	24/05/19	19000736	OC	NÃO	44905101	4227	0000000250		91.840,00
2019	108738	CSC ENGENHARIA LTDA - EPP	08.509.235/0001-15	10/09/19	19001183	OC	NÃO	44905101	4227	0000000250		131.840,00
											TOTAL CREDOR	223.680,00
2021	108816	CWB LOGEXPRESS LTDA - ME	04.682.144/0001-26	04/01/21	21000150	OU	NÃO	33903974	6227	0000000250		142.074,50
2021	108816	CWB LOGEXPRESS LTDA - ME	04.682.144/0001-26	17/08/21	21000982	OU	NÃO	33903974	6227	0000000250		6.299,77
2021	108816	CWB LOGEXPRESS LTDA - ME	04.682.144/0001-26	04/11/21	21001172	OU	NÃO	33903974	6227	0000000250		30.000,00
											TOTAL CREDOR	178.374,27
2020	109323	D E F COML. DE MATERIAIS E EQUIP. E	28.275.797/0001-59	11/02/20	20000251	OC	NÃO	44905212	6227	0000000250		6.079,50
											TOTAL CREDOR	6.079,50
2019	109437	DIGISEC - CERTIFICACAO DIGITAL EIRE	18.799.897/0001-20	31/05/19	19000794	OU	NÃO	33904008	4227	0000000250		484,50
2019	109437	DIGISEC - CERTIFICACAO DIGITAL EIRE	18.799.897/0001-20	31/05/19	19000795	OU	NÃO	33904008	4006	0000000250		969,00
											TOTAL CREDOR	1.453,50
2021	109512	DIPAR DISTRIBUIDORA DE PAPEIS E REV	82.803.230/0001-53	04/11/21	21001168	OU	NÃO	33903016	6227	0000000250		16.338,90
2021	109512	DIPAR DISTRIBUIDORA DE PAPEIS E REV	82.803.230/0001-53	04/11/21	21001169	OU	NÃO	33903016	6227	0000000250		3.998,40
2021	109512	DIPAR DISTRIBUIDORA DE PAPEIS E REV	82.803.230/0001-53	04/11/21	21001170	OU	NÃO	33903016	6227	0000000250		13.608,00
2021	109512	DIPAR DISTRIBUIDORA DE PAPEIS E REV	82.803.230/0001-53	10/11/21	21001188	OU	NÃO	33903016	6227	0000000250		8.904,00
2021	109512	DIPAR DISTRIBUIDORA DE PAPEIS E REV	82.803.230/0001-53	10/11/21	21001189	OU	NÃO	33903016	6227	0000000250		13.608,00
2021	109512	DIPAR DISTRIBUIDORA DE PAPEIS E REV	82.803.230/0001-53	10/11/21	21001193	OU	NÃO	33903016	6227	0000000250		5.928,00
2021	109512	DIPAR DISTRIBUIDORA DE PAPEIS E REV	82.803.230/0001-53	29/11/21	21001258	OU	NÃO	33903016	6006	0000000250		37.192,50
											TOTAL CREDOR	99.577,80
2021	109624	DISTRISUPRI DISTRIBUIDORA E COMERC	10.210.196/0001-00	01/12/21	21001263	OU	NÃO	33903017	6006	0000000250		1.469,40

DEMONSTRATIVO DE SALDO DE EMPENHO – POR EXERCÍCIO, CREDOR E EMPENHO

ÓRGÃO: 00560 - FUNDO DE REEQUIPAMENTO DO PODER JUDICIAR

PERÍODO: 12/21

UNIDADE/SUBUNIDADE: 0560 - FUNDO DE REEQUIPAMENTO DO PODER JUDICIAR

Ano do												Saldo	
Empenho	Credor	Nome Credor	CNPJ/CPF	Dt Contábil	No Empenho	Tipo	Estorno	Natureza Despesa	Projeto Atividade	Fonte	Pagar	Em Liq. + Liquidar	
2021	109624	DISTRISUPRI DISTRIBUIDORA E COMERCI	10.210.196/0001-00	01/12/21	21001264	OU	NÃO	33903017	6227	0000000250		5.877,60	
											TOTAL CREDOR	7.347,00	
2021	109659	DJ COMERCIO DE PRODUTOS DE LIMPEZA	08.542.107/0001-73	04/01/21	21000151	OU	NÃO	33903007	6227	0000000250		47.618,35	
2021	109659	DJ COMERCIO DE PRODUTOS DE LIMPEZA	08.542.107/0001-73	04/01/21	21000152	OU	NÃO	33903007	6006	0000000250		142.855,02	
2021	109659	DJ COMERCIO DE PRODUTOS DE LIMPEZA	08.542.107/0001-73	10/08/21	21000962	OU	NÃO	33903007	6227	0000000250		26.905,52	
2021	109659	DJ COMERCIO DE PRODUTOS DE LIMPEZA	08.542.107/0001-73	10/08/21	21000963	OU	NÃO	33903007	6006	0000000250		80.716,54	
											TOTAL CREDOR	298.095,43	
2021	109715	DNA COMUNICACAO VISUAL - EIRELI	16.098.225/0001-62	14/10/21	21001095	OU	NÃO	33903044	6006	0000000250		63,84	
2021	109715	DNA COMUNICACAO VISUAL - EIRELI	16.098.225/0001-62	14/10/21	21001096	OU	NÃO	33903044	6006	0000000250		83,79	
2021	109715	DNA COMUNICACAO VISUAL - EIRELI	16.098.225/0001-62	14/10/21	21001097	OU	NÃO	33903044	6006	0000000250		29,92	
2021	109715	DNA COMUNICACAO VISUAL - EIRELI	16.098.225/0001-62	14/10/21	21001099	OU	NÃO	33903044	6006	0000000250		119,70	
2021	109715	DNA COMUNICACAO VISUAL - EIRELI	16.098.225/0001-62	14/10/21	21001100	OU	NÃO	33903044	6006	0000000250		189,52	
2021	109715	DNA COMUNICACAO VISUAL - EIRELI	16.098.225/0001-62	14/10/21	21001101	OU	NÃO	33903044	6006	0000000250		23,94	
2021	109715	DNA COMUNICACAO VISUAL - EIRELI	16.098.225/0001-62	14/10/21	21001103	OU	NÃO	33903044	6006	0000000250		23,94	
2021	109715	DNA COMUNICACAO VISUAL - EIRELI	16.098.225/0001-62	14/10/21	21001105	OU	NÃO	33903044	6006	0000000250		23,94	
2021	109715	DNA COMUNICACAO VISUAL - EIRELI	16.098.225/0001-62	14/10/21	21001106	OU	NÃO	33903044	6006	0000000250		31,92	
2021	109715	DNA COMUNICACAO VISUAL - EIRELI	16.098.225/0001-62	14/10/21	21001107	OU	NÃO	33903044	6006	0000000250		63,84	
2021	109715	DNA COMUNICACAO VISUAL - EIRELI	16.098.225/0001-62	14/10/21	21001108	OU	NÃO	33903044	6006	0000000250		47,88	
2021	109715	DNA COMUNICACAO VISUAL - EIRELI	16.098.225/0001-62	14/10/21	21001109	OU	NÃO	33903044	6006	0000000250		63,84	
2021	109715	DNA COMUNICACAO VISUAL - EIRELI	16.098.225/0001-62	14/10/21	21001110	OU	NÃO	33903044	6006	0000000250		29,92	
2021	109715	DNA COMUNICACAO VISUAL - EIRELI	16.098.225/0001-62	14/10/21	21001113	OU	NÃO	33903044	6006	0000000250		31,92	
2021	109715	DNA COMUNICACAO VISUAL - EIRELI	16.098.225/0001-62	15/10/21	21001114	OU	NÃO	33903044	6227	0000000250		3.347,50	
2021	109715	DNA COMUNICACAO VISUAL - EIRELI	16.098.225/0001-62	15/10/21	21001115	OU	NÃO	33903044	6227	0000000250		7,98	
2021	109715	DNA COMUNICACAO VISUAL - EIRELI	16.098.225/0001-62	15/10/21	21001116	OU	NÃO	33903044	6227	0000000250		1.296,75	
2021	109715	DNA COMUNICACAO VISUAL - EIRELI	16.098.225/0001-62	15/10/21	21001117	OU	NÃO	33903044	6227	0000000250		1.652,00	
2021	109715	DNA COMUNICACAO VISUAL - EIRELI	16.098.225/0001-62	15/10/21	21001118	OU	NÃO	33903044	6227	0000000250		2.529,89	
2021	109715	DNA COMUNICACAO VISUAL - EIRELI	16.098.225/0001-62	18/10/21	21001123	OU	NÃO	33903044	6227	0000000250		7,98	
2021	109715	DNA COMUNICACAO VISUAL - EIRELI	16.098.225/0001-62	18/10/21	21001124	OU	NÃO	33903044	6227	0000000250		7,98	
2021	109715	DNA COMUNICACAO VISUAL - EIRELI	16.098.225/0001-62	04/11/21	21001167	OU	NÃO	33903044	6227	0000000250		47,88	
2021	109715	DNA COMUNICACAO VISUAL - EIRELI	16.098.225/0001-62	04/11/21	21001171	OU	NÃO	33903044	6227	0000000250		7,98	
2021	109715	DNA COMUNICACAO VISUAL - EIRELI	16.098.225/0001-62	10/11/21	21001186	OU	NÃO	33903044	6006	0000000250		1.197,00	
2021	109715	DNA COMUNICACAO VISUAL - EIRELI	16.098.225/0001-62	10/11/21	21001190	OU	NÃO	33903044	6006	0000000250		4.875,78	
2021	109715	DNA COMUNICACAO VISUAL - EIRELI	16.098.225/0001-62	10/11/21	21001191	OU	NÃO	33903044	6227	0000000250		23,94	

DEMONSTRATIVO DE SALDO DE EMPENHO – POR EXERCÍCIO, CREDOR E EMPENHO

ÓRGÃO: 00560 - FUNDO DE REEQUIPAMENTO DO PODER JUDICIAR

PERÍODO: 12/21

UNIDADE/SUBUNIDADE: 0560 - FUNDO DE REEQUIPAMENTO DO PODER JUDICIAR

Ano do												Saldo	
Empenho	Credor	Nome Credor	CNPJ/CPF	Dt Contábil	No Empenho	Tipo	Estorno	Natureza Despesa	Projeto Atividade	Fonte	Pagar	Em Liq. + Liquidar	
2021	109715	DNA COMUNICACAO VISUAL - EIRELI	16.098.225/0001-62	10/11/21	21001194	OU	NÃO	33903044	6006	0000000250		23,94	
2021	109715	DNA COMUNICACAO VISUAL - EIRELI	16.098.225/0001-62	10/11/21	21001197	OU	NÃO	33903044	6006	0000000250		23,94	
2021	109715	DNA COMUNICACAO VISUAL - EIRELI	16.098.225/0001-62	18/11/21	21001211	OU	NÃO	33903044	6006	0000000250		23,94	
2021	109715	DNA COMUNICACAO VISUAL - EIRELI	16.098.225/0001-62	29/11/21	21001256	OU	NÃO	33903044	6227	0000000250		15,96	
2021	109715	DNA COMUNICACAO VISUAL - EIRELI	16.098.225/0001-62	08/12/21	21001278	OU	NÃO	33903044	6006	0000000250		27,93	
2021	109715	DNA COMUNICACAO VISUAL - EIRELI	16.098.225/0001-62	10/12/21	21001281	OU	NÃO	33903044	6227	0000000250		1.693,34	
											TOTAL CREDOR	17.639,62	
2021	110190	EDITORA FORUM LTDA	41.769.803/0001-92	12/08/21	21000975	OU	NÃO	33903901	6006	0000000250		108.630,00	
											TOTAL CREDOR	108.630,00	
2021	110222	EDITORA BEM PARANA LTDA	76.637.305/0001-70	04/01/21	21000194	OU	NÃO	33903990	6006	0000000250		7.228,50	
2021	110222	EDITORA BEM PARANA LTDA	76.637.305/0001-70	14/05/21	21000725	OU	NÃO	33903990	6006	0000000250		6.888,80	
											TOTAL CREDOR	14.117,30	
2020	110272	EDITORA REVISTA DOS TRIBUNAIS LTDA	60.501.293/0001-12	25/11/20	20001283	OU	NÃO	33903901	6227	0000000250		13.122,50	
2020	110272	EDITORA REVISTA DOS TRIBUNAIS LTDA	60.501.293/0001-12	25/11/20	20001284	OU	NÃO	33903901	6006	0000000250		13.122,50	
2021	110272	EDITORA REVISTA DOS TRIBUNAIS LTDA	60.501.293/0001-12	12/02/21	21000376	OU	NÃO	33903901	6006	0000000250		12.908,59	
2021	110272	EDITORA REVISTA DOS TRIBUNAIS LTDA	60.501.293/0001-12	12/02/21	21000377	OU	NÃO	33903901	6227	0000000250		12.908,59	
											TOTAL CREDOR	52.062,18	
2021	111075	EQUIP SEG INTELIGENCIA EM SEGURANCA	09.039.434/0001-70	16/04/21	21000602	OU	NÃO	33903702	6227	0000000250		30.385,30	
2021	111075	EQUIP SEG INTELIGENCIA EM SEGURANCA	09.039.434/0001-70	03/05/21	21000674	OU	NÃO	33903702	6227	0000000250		185.953,51	
2021	111075	EQUIP SEG INTELIGENCIA EM SEGURANCA	09.039.434/0001-70	12/05/21	21000710	OU	NÃO	33903702	6227	0000000250		65.801,07	
2021	111075	EQUIP SEG INTELIGENCIA EM SEGURANCA	09.039.434/0001-70	12/05/21	21000712	OU	NÃO	33903702	6227	0000000250		674.599,67	
2021	111075	EQUIP SEG INTELIGENCIA EM SEGURANCA	09.039.434/0001-70	12/05/21	21000713	OU	NÃO	33903702	6227	0000000250		38.249,89	
2021	111075	EQUIP SEG INTELIGENCIA EM SEGURANCA	09.039.434/0001-70	12/05/21	21000717	OU	NÃO	33903702	6227	0000000250		36.072,55	
2021	111075	EQUIP SEG INTELIGENCIA EM SEGURANCA	09.039.434/0001-70	18/05/21	21000741	OU	NÃO	33903702	6006	0000000250		85.895,83	
2021	111075	EQUIP SEG INTELIGENCIA EM SEGURANCA	09.039.434/0001-70	18/05/21	21000743	OU	NÃO	33903702	6006	0000000250		1.312.489,55	
2021	111075	EQUIP SEG INTELIGENCIA EM SEGURANCA	09.039.434/0001-70	15/09/21	21001040	OU	NÃO	33903702	6006	0000000250		824.607,78	
2021	111075	EQUIP SEG INTELIGENCIA EM SEGURANCA	09.039.434/0001-70	15/09/21	21001041	OU	NÃO	33903702	6227	0000000250		776.124,00	
											TOTAL CREDOR	4.030.179,15	
2019	111165	ESCOLA TECNICA PROFISSIONAL LTDA	02.855.141/0001-11	08/11/19	19001548	OC	NÃO	44905101	4006	0000000250		220.150,00	
2019	111165	ESCOLA TECNICA PROFISSIONAL LTDA	02.855.141/0001-11	20/11/19	19001658	OC	NÃO	44905101	4006	0000000250		296.650,00	

DEMONSTRATIVO DE SALDO DE EMPENHO – POR EXERCÍCIO, CREDOR E EMPENHO

ÓRGÃO: 00560 - FUNDO DE REEQUIPAMENTO DO PODER JUDICIAR

PERÍODO: 12/21

UNIDADE/SUBUNIDADE: 0560 - FUNDO DE REEQUIPAMENTO DO PODER JUDICIAR

Ano do												Saldo	
Empenho	Credor	Nome Credor	CNPJ/CPF	Dt Contábil	No Empenho	Tipo	Estorno	Natureza Despesa	Projeto Atividade	Fonte	Pagar	Em Liq. + Liquidar	
											TOTAL CREDOR	516.800,00	
2021	111435	EXITO ARTE INDUSTRIA DE ARTIGOS DE	04.803.328/0001-05	12/11/21	21001199	OU	NÃO	33903015	6006	0000000250		875,00	
											TOTAL CREDOR	875,00	
2021	112228	FORCEL FORCA E LUZ CORONEL VIVIDA L	79.850.574/0001-09	13/01/21	21000016	OU	NÃO	33903943	6227	0000000250		4.596,92	
2021	112228	FORCEL FORCA E LUZ CORONEL VIVIDA L	79.850.574/0001-09	15/12/21	21001292	OU	NÃO	33903943	6227	0000000250		4.000,00	
											TOTAL CREDOR	8.596,92	
2018	112505	FUNDACAO DA UNIVERSIDADE FEDERAL DO	78.350.188/0001-95	10/07/18	18001098	OU	NÃO	33903948	4006	0000000250		121.978,00	
											TOTAL CREDOR	121.978,00	
2021	112533	FUNDACAO GETULIO VARGAS	33.641.663/0001-44	31/03/21	21000573	OU	NÃO	33903948	6006	0000000250		438.134,00	
											TOTAL CREDOR	438.134,00	
2021	112807	GENESY . VIGILANCIA E SEGURANCA PAT	05.338.024/0001-79	26/03/21	21000562	OU	NÃO	33903702	6227	0000000250		25.461,77	
2021	112807	GENESY . VIGILANCIA E SEGURANCA PAT	05.338.024/0001-79	23/04/21	21000629	OU	NÃO	33903702	6227	0000000250		6.652,83	
2021	112807	GENESY . VIGILANCIA E SEGURANCA PAT	05.338.024/0001-79	03/05/21	21000673	OU	NÃO	33903702	6227	0000000250		298.301,04	
2021	112807	GENESY . VIGILANCIA E SEGURANCA PAT	05.338.024/0001-79	03/05/21	21000675	OU	NÃO	33903702	6227	0000000250		387.304,85	
2021	112807	GENESY . VIGILANCIA E SEGURANCA PAT	05.338.024/0001-79	15/09/21	21001042	OU	NÃO	33903702	6227	0000000250		469.392,03	
											TOTAL CREDOR	1.187.112,52	
2021	112820	GENTE SEGURADORA SA	90.180.605/0001-02	04/01/21	21000155	OU	NÃO	33903969	6227	0000000250		1.294,98	
2021	112820	GENTE SEGURADORA SA	90.180.605/0001-02	04/01/21	21000156	OU	NÃO	33903969	6006	0000000250		717,99	
2021	112820	GENTE SEGURADORA SA	90.180.605/0001-02	09/02/21	21000351	OU	NÃO	33903969	6227	0000000250		6.767,34	
2021	112820	GENTE SEGURADORA SA	90.180.605/0001-02	09/02/21	21000352	OU	NÃO	33903969	6006	0000000250		4.212,66	
											TOTAL CREDOR	12.992,97	
2018	112859	GEPLAN PLANEJAMENTO- PROJETOS E GER	02.786.257/0001-46	17/09/18	18001420	OC	NÃO	44905101	4227	0000000250		39.136,25	
2019	112859	GEPLAN PLANEJAMENTO- PROJETOS E GER	02.786.257/0001-46	17/09/19	19001217	OC	NÃO	44905101	4227	0000000250		6.301,80	
2020	112859	GEPLAN PLANEJAMENTO- PROJETOS E GER	02.786.257/0001-46	23/10/20	20001196	OC	NÃO	44905101	6227	0000000250		12.110,74	
											TOTAL CREDOR	57.548,79	
2021	112888	GERMANO PEDROSO DE MORAES - ME	18.382.709/0001-64	10/11/21	21001195	OU	NÃO	33903916	6006	0000000250		5.078,49	
2021	112888	GERMANO PEDROSO DE MORAES - ME	18.382.709/0001-64	10/11/21	21001196	OU	NÃO	33903916	6006	0000000250		14.415,75	

DEMONSTRATIVO DE SALDO DE EMPENHO – POR EXERCÍCIO, CREDOR E EMPENHO

ÓRGÃO: 00560 - FUNDO DE REEQUIPAMENTO DO PODER JUDICIAR

PERÍODO: 12/21

UNIDADE/SUBUNIDADE: 0560 - FUNDO DE REEQUIPAMENTO DO PODER JUDICIAR

Ano do												Saldo	
Empenho	Credor	Nome Credor	CNPJ/CPF	Dt Contábil	No Empenho	Tipo	Estorno	Natureza Despesa	Projeto Atividade	Fonte	Pagar	Em Liq. + Liquidar	
										TOTAL CREDOR	19.494,24		
2021	113330	GRAPHO PRODUTOS E SERVICOS EM COMPU	91.210.161/0001-65	07/12/21	21001277	OU	NÃO	33904002	6526	0000000250		745.000,00	
										TOTAL CREDOR	745.000,00		
2021	113522	CF CORP SERVICOS LTDA	05.947.195/0001-03	04/01/21	21000138	OU	NÃO	33903905	6006	0000000250		198.934,08	
										TOTAL CREDOR	198.934,08		
2016	113564	HABITUAL HIGIENIZACAO LTDA	07.592.889/0001-92	01/01/18	056000006007291	OU	NÃO	33903701	4227	0000000250		29.072,62	
										TOTAL CREDOR	29.072,62		
2021	113593	HANCOCK COMERCIO VAREJISTA DE ARTIG	02.677.869/0001-09	04/01/21	21000114	OU	NÃO	33903910	6227	0000000250		23.250,00	
2021	113593	HANCOCK COMERCIO VAREJISTA DE ARTIG	02.677.869/0001-09	01/07/21	21000852	OU	NÃO	33903910	6227	0000000250		1.508,33	
										TOTAL CREDOR	24.758,33		
2021	113948	HORUS INFORMATICA LTDA	00.846.686/0001-36	04/01/21	21000220	OU	NÃO	33904002	6526	0000000250		453,33	
2021	113948	HORUS INFORMATICA LTDA	00.846.686/0001-36	04/01/21	21000221	OU	NÃO	33904008	6526	0000000250		410,00	
										TOTAL CREDOR	863,33		
2020	115302	JCASTRO E PERTSCHI ARQUITETURA E UR	06.258.963/0001-76	10/12/20	20001320	OC	NÃO	44905101	6227	0000000250		37.584,85	
2020	115302	JCASTRO E PERTSCHI ARQUITETURA E UR	06.258.963/0001-76	10/12/20	20001321	OC	NÃO	44905101	6227	0000000250		16.194,91	
2020	115302	JCASTRO E PERTSCHI ARQUITETURA E UR	06.258.963/0001-76	10/12/20	20001322	OC	NÃO	44905101	6227	0000000250		19.446,15	
2020	115302	JCASTRO E PERTSCHI ARQUITETURA E UR	06.258.963/0001-76	10/12/20	20001323	OC	NÃO	44905101	6227	0000000250		19.656,11	
2020	115302	JCASTRO E PERTSCHI ARQUITETURA E UR	06.258.963/0001-76	10/12/20	20001324	OC	NÃO	44905101	6227	0000000250		19.656,11	
2020	115302	JCASTRO E PERTSCHI ARQUITETURA E UR	06.258.963/0001-76	10/12/20	20001325	OC	NÃO	44905101	6227	0000000250		19.656,11	
2020	115302	JCASTRO E PERTSCHI ARQUITETURA E UR	06.258.963/0001-76	10/12/20	20001326	OC	NÃO	44905101	6227	0000000250		19.656,11	
2020	115302	JCASTRO E PERTSCHI ARQUITETURA E UR	06.258.963/0001-76	10/12/20	20001327	OC	NÃO	44905101	6227	0000000250		18.570,89	
2020	115302	JCASTRO E PERTSCHI ARQUITETURA E UR	06.258.963/0001-76	10/12/20	20001328	OC	NÃO	44905101	6227	0000000250		19.656,10	
2020	115302	JCASTRO E PERTSCHI ARQUITETURA E UR	06.258.963/0001-76	10/12/20	20001329	OC	NÃO	44905101	6227	0000000250		18.570,89	
2021	115302	JCASTRO E PERTSCHI ARQUITETURA E UR	06.258.963/0001-76	16/08/21	21000979	OC	NÃO	44905101	5101	0000000250		3.461,20	
										TOTAL CREDOR	212.109,43		
2020	115744	JOMARI MARCENARIA LTDA EPP	73.044.505/0001-21	13/03/20	20000414	OC	NÃO	44905242	6227	0000000250		2.581,68	
										TOTAL CREDOR	2.581,68		

DEMONSTRATIVO DE SALDO DE EMPENHO – POR EXERCÍCIO, CREDOR E EMPENHO

ÓRGÃO: 00560 - FUNDO DE REEQUIPAMENTO DO PODER JUDICIAR

PERÍODO: 12/21

UNIDADE/SUBUNIDADE: 0560 - FUNDO DE REEQUIPAMENTO DO PODER JUDICIAR

Ano do Empenho	Credor	Nome Credor	CNPJ/CPF	Dt Contábil	No Empenho	Tipo	Estorno	Natureza Despesa	Projeto Atividade	Fonte	Saldo	
											Pagar	Em Liq. + Liquidar
2021	116280	KELLY A. D. S. MINIOLI COMERCIO DE	21.782.356/0001-02	05/02/21	21000338	OU	NÃO	33903021	6227	0000000250		7.848,06
2021	116280	KELLY A. D. S. MINIOLI COMERCIO DE	21.782.356/0001-02	05/02/21	21000339	OU	NÃO	33903021	6006	0000000250		18.368,62
											TOTAL CREDOR	26.216,68
2021	116496	LABIS E PAHIM LTDA - ME	05.452.332/0001-20	04/01/21	21000160	OU	NÃO	33903919	6227	0000000250		279.284,29
2021	116496	LABIS E PAHIM LTDA - ME	05.452.332/0001-20	04/01/21	21000161	OU	NÃO	33903919	6006	0000000250		305.469,44
2021	116496	LABIS E PAHIM LTDA - ME	05.452.332/0001-20	01/09/21	21001019	OU	NÃO	33903919	6227	0000000250		55.898,93
2021	116496	LABIS E PAHIM LTDA - ME	05.452.332/0001-20	01/09/21	21001020	OU	NÃO	33903919	6006	0000000250		153.617,31
											TOTAL CREDOR	794.269,97
2021	116744	LAZAROTTO IMOVEIS LTDA	10.516.463/0001-64	04/01/21	21000116	OU	NÃO	33903910	6227	0000000250		582,48
2021	116744	LAZAROTTO IMOVEIS LTDA	10.516.463/0001-64	04/01/21	21000117	OU	NÃO	33903902	6227	0000000250		595,05
2021	116744	LAZAROTTO IMOVEIS LTDA	10.516.463/0001-64	04/01/21	21000119	OU	NÃO	33903902	6227	0000000250		600,00
2021	116744	LAZAROTTO IMOVEIS LTDA	10.516.463/0001-64	04/01/21	21000120	OU	NÃO	33903910	6227	0000000250		750,00
2021	116744	LAZAROTTO IMOVEIS LTDA	10.516.463/0001-64	04/01/21	21000121	OU	NÃO	33903902	6227	0000000250		663,59
2021	116744	LAZAROTTO IMOVEIS LTDA	10.516.463/0001-64	13/05/21	21000720	OU	NÃO	33903910	6227	0000000250		4.750,01
2021	116744	LAZAROTTO IMOVEIS LTDA	10.516.463/0001-64	13/05/21	21000721	OU	NÃO	33903902	6227	0000000250		1.200,00
											TOTAL CREDOR	9.141,13
2021	116887	LEO COMERCIAL DE PRODUTOS MANUFATUR	82.323.965/0001-80	29/11/21	21001241	OU	NÃO	33903016	6006	0000000250		564,00
											TOTAL CREDOR	564,00
2021	116952	LEX EDITORA S/A	61.160.768/0001-17	09/09/21	21001030	OU	NÃO	33903901	6006	0000000250		6.666,70
											TOTAL CREDOR	6.666,70
2021	117034	LICNES SERVICOS LTDA	02.416.859/0001-01	02/03/21	21000464	OU	NÃO	33903701	6227	0000000250		21.763,08
2021	117034	LICNES SERVICOS LTDA	02.416.859/0001-01	24/03/21	21000549	OU	NÃO	33903701	6227	0000000250		17.841,44
2021	117034	LICNES SERVICOS LTDA	02.416.859/0001-01	03/05/21	21000665	OU	NÃO	33903701	6227	0000000250		39.503,03
2021	117034	LICNES SERVICOS LTDA	02.416.859/0001-01	03/05/21	21000671	OU	NÃO	33903701	6227	0000000250		16.441,51
2021	117034	LICNES SERVICOS LTDA	02.416.859/0001-01	20/07/21	21000893	OU	NÃO	33903701	6227	0000000250		669.514,70
2021	117034	LICNES SERVICOS LTDA	02.416.859/0001-01	20/07/21	21000895	OU	NÃO	33903701	6227	0000000250		689.457,03
2021	117034	LICNES SERVICOS LTDA	02.416.859/0001-01	24/08/21	21001001	OU	NÃO	33903701	6227	0000000250		231.625,65
2021	117034	LICNES SERVICOS LTDA	02.416.859/0001-01	24/08/21	21001002	OU	NÃO	33903701	6227	0000000250		226.053,27
2021	117034	LICNES SERVICOS LTDA	02.416.859/0001-01	10/09/21	21001031	OU	NÃO	33903701	6227	0000000250		17.117,24
2021	117034	LICNES SERVICOS LTDA	02.416.859/0001-01	05/10/21	21001086	OU	NÃO	33903701	6227	0000000250		15.380,94

DEMONSTRATIVO DE SALDO DE EMPENHO – POR EXERCÍCIO, CREDOR E EMPENHO

ÓRGÃO: 00560 - FUNDO DE REEQUIPAMENTO DO PODER JUDICIAR

PERÍODO: 12/21

UNIDADE/SUBUNIDADE: 0560 - FUNDO DE REEQUIPAMENTO DO PODER JUDICIAR

Ano do Empenho	Credor	Nome Credor	CNPJ/CPF	Dt Contábil	No Empenho	Tipo	Estorno	Natureza Despesa	Projeto Atividade	Fonte	Saldo Pagar	Em Liqu. + Liquidar
TOTAL CREDOR											1.944.697,89	
2021	117096	LINCE SEGURANCA PATRIMONIAL LTDA	10.364.152/0003-99	06/05/21	21000688	OU	NÃO	33903702	6227	0000000250		51.981,25
2021	117096	LINCE SEGURANCA PATRIMONIAL LTDA	10.364.152/0003-99	06/05/21	21000690	OU	NÃO	33903702	6227	0000000250		504.623,53
2021	117096	LINCE SEGURANCA PATRIMONIAL LTDA	10.364.152/0003-99	06/05/21	21000691	OU	NÃO	33903702	6227	0000000250		13.426,12
2021	117096	LINCE SEGURANCA PATRIMONIAL LTDA	10.364.152/0003-99	06/05/21	21000693	OU	NÃO	33903702	6227	0000000250		436.423,40
2021	117096	LINCE SEGURANCA PATRIMONIAL LTDA	10.364.152/0003-99	12/05/21	21000707	OU	NÃO	33903702	6227	0000000250		23.617,27
2021	117096	LINCE SEGURANCA PATRIMONIAL LTDA	10.364.152/0003-99	12/05/21	21000709	OU	NÃO	33903702	6227	0000000250		687.742,07
TOTAL CREDOR											1.717.813,64	
2021	117097	LINCE SEGURANCA PATRIMONIAL LTDA	10.364.152/0001-27	11/02/21	21000370	OU	NÃO	33909216	6227	0000000250		113,14
2021	117097	LINCE SEGURANCA PATRIMONIAL LTDA	10.364.152/0001-27	11/02/21	21000371	OU	NÃO	33903702	6227	0000000250		1.212,20
2021	117097	LINCE SEGURANCA PATRIMONIAL LTDA	10.364.152/0001-27	12/05/21	21000704	OU	NÃO	33903702	6227	0000000250		9.105,30
2021	117097	LINCE SEGURANCA PATRIMONIAL LTDA	10.364.152/0001-27	19/10/21	21001126	OU	NÃO	33903702	6227	0000000250		619.662,38
TOTAL CREDOR											630.093,02	
2021	117349	LPK LTDA	00.535.560/0001-40	26/11/21	21001235	OU	NÃO	33903021	6006	0000000250		477,20
2021	117349	LPK LTDA	00.535.560/0001-40	29/11/21	21001242	OU	NÃO	33903021	6227	0000000250		1.131,65
TOTAL CREDOR											1.608,85	
2020	117660	MACALE TRANSPORTE E COMERCIO . EIRE	19.018.615/0001-73	21/01/20	20000137	OU	NÃO	33903974	6006	0000000250		79.697,57
2021	117660	MACALE TRANSPORTE E COMERCIO . EIRE	19.018.615/0001-73	04/01/21	21000164	OU	NÃO	33903974	6006	0000000250		105.969,00
TOTAL CREDOR											185.666,57	
2021	117763	MAG PR - ASSEIO E CONSERVACAO LTDA	08.224.066/0001-77	18/03/21	21000527	OU	NÃO	33903701	6227	0000000250		52.702,08
2021	117763	MAG PR - ASSEIO E CONSERVACAO LTDA	08.224.066/0001-77	15/04/21	21000596	OU	NÃO	33903701	6227	0000000250		69.305,34
2021	117763	MAG PR - ASSEIO E CONSERVACAO LTDA	08.224.066/0001-77	03/05/21	21000663	OU	NÃO	33903701	6227	0000000250		2.410.149,00
2021	117763	MAG PR - ASSEIO E CONSERVACAO LTDA	08.224.066/0001-77	18/05/21	21000738	OU	NÃO	33903701	6227	0000000250		83.817,48
2021	117763	MAG PR - ASSEIO E CONSERVACAO LTDA	08.224.066/0001-77	20/07/21	21000894	OU	NÃO	33903701	6227	0000000250		1.694.509,62
2021	117763	MAG PR - ASSEIO E CONSERVACAO LTDA	08.224.066/0001-77	24/08/21	21001003	OU	NÃO	33903701	6227	0000000250		558.309,43
2021	117763	MAG PR - ASSEIO E CONSERVACAO LTDA	08.224.066/0001-77	27/10/21	21001147	OU	NÃO	33903701	6227	0000000250		37.482,00
TOTAL CREDOR											4.906.274,95	
2017	118588	M.BINDER ENGENHARIA LTDA	97.483.853/0001-63	01/01/18	056000007015581	OC	NÃO	44905101	4227	0000000250		4.800,00
2017	118588	M.BINDER ENGENHARIA LTDA	97.483.853/0001-63	01/01/18	056000007015591	OC	NÃO	44905101	4227	0000000250		27.000,00

DEMONSTRATIVO DE SALDO DE EMPENHO – POR EXERCÍCIO, CREDOR E EMPENHO

ÓRGÃO: 00560 - FUNDO DE REEQUIPAMENTO DO PODER JUDICIAR

PERÍODO: 12/21

UNIDADE/SUBUNIDADE: 0560 - FUNDO DE REEQUIPAMENTO DO PODER JUDICIAR

Ano do												Saldo	
Empenho	Credor	Nome Credor	CNPJ/CPF	Dt Contábil	No Empenho	Tipo	Estorno	Natureza Despesa	Projeto Atividade	Fonte	Pagar	Em Liq. + Liquidar	
2017	118588	M.BINDER ENGENHARIA LTDA	97.483.853/0001-63	01/01/18	056000007015601	OC	NÃO	44905101	4227	0000000250		27.000,00	
2017	118588	M.BINDER ENGENHARIA LTDA	97.483.853/0001-63	01/01/18	056000007015611	OC	NÃO	44905101	4227	0000000250		27.800,00	
											TOTAL CREDOR	86.600,00	
2021	119108	MICROSENS S.A	78.126.950/0011-26	22/09/21	21001059	OC	NÃO	44905235	6526	0000000250		36.960,00	
2021	119108	MICROSENS S.A	78.126.950/0011-26	22/09/21	21001060	OU	NÃO	33903017	6526	0000000250		2.740,00	
											TOTAL CREDOR	39.700,00	
2021	119109	MICROSENS S A	78.126.950/0003-16	05/11/21	21001173	OU	NÃO	33904009	6526	0000000250		31.253,00	
											TOTAL CREDOR	31.253,00	
2021	119477	MORAN PROJETOS E MONTAGENS ELETRICA	00.906.796/0001-46	01/09/21	21001021	OC	NÃO	44905101	5102	0000000250		119.736,04	
											TOTAL CREDOR	119.736,04	
2021	119565	MOBILE INTERNET MOVEL S.A	08.654.191/0001-17	01/03/21	21000461	OU	SIM	33904005	6526	0000000250		74.850,00	
											TOTAL CREDOR	74.850,00	
2021	120540	NOVA FIBRA TELECOM S.A.	03.868.136/0001-06	04/01/21	21000222	OU	NÃO	33904005	6526	0000000250		13.826,67	
2021	120540	NOVA FIBRA TELECOM S.A.	03.868.136/0001-06	02/09/21	21001023	OU	NÃO	33904005	6526	0000000250		10.573,33	
											TOTAL CREDOR	24.400,00	
2021	120807	OI MOVEL S.A	05.423.963/0001-11	25/01/21	21000290	OU	NÃO	33904005	6526	0000000250		265.522,28	
2021	120807	OI MOVEL S.A	05.423.963/0001-11	16/07/21	21000890	OU	NÃO	33904005	6526	0000000250		28.543,67	
2021	120807	OI MOVEL S.A	05.423.963/0001-11	26/08/21	21001007	OU	NÃO	33904005	6526	0000000250		77.254,35	
											TOTAL CREDOR	371.320,30	
2021	120809	OI S.A	76.535.764/0321-85	04/01/21	21000226	OU	NÃO	33904005	6526	0000000250		82.768,36	
2021	120809	OI S.A	76.535.764/0321-85	25/01/21	21000289	OU	NÃO	33904005	6526	0000000250		120.858,22	
2021	120809	OI S.A	76.535.764/0321-85	16/02/21	21000415	OU	NÃO	33904005	6526	0000000250		171.674,17	
2021	120809	OI S.A	76.535.764/0321-85	23/04/21	21000617	OU	NÃO	33904005	6526	0000000250		18.268,86	
2021	120809	OI S.A	76.535.764/0321-85	27/05/21	21000770	OU	NÃO	33904005	6526	0000000250		62.773,20	
2021	120809	OI S.A	76.535.764/0321-85	11/08/21	21000973	OU	NÃO	33904005	6526	0000000250		5.135,32	
2021	120809	OI S.A	76.535.764/0321-85	19/08/21	21000989	OU	NÃO	33904005	6526	0000000250		20.638,75	
											TOTAL CREDOR	482.116,88	

DEMONSTRATIVO DE SALDO DE EMPENHO – POR EXERCÍCIO, CREDOR E EMPENHO

ÓRGÃO: 00560 - FUNDO DE REEQUIPAMENTO DO PODER JUDICIAR

PERÍODO: 12/21

UNIDADE/SUBUNIDADE: 0560 - FUNDO DE REEQUIPAMENTO DO PODER JUDICIAR

Ano do												Saldo	
Empenho	Credor	Nome Credor	CNPJ/CPF	Dt Contábil	No Empenho	Tipo	Estorno	Natureza Despesa	Projeto Atividade	Fonte	Pagar	Em Liq. + Liquidar	
2021	120983	ORBENK ADMINISTRACAO E SERVICOS LTD	79.283.065/0003-03	04/01/21	21000045	OU	NÃO	33903701	6227	0000000250		134.969,66	
2021	120983	ORBENK ADMINISTRACAO E SERVICOS LTD	79.283.065/0003-03	04/03/21	21000473	OU	NÃO	33903701	6227	0000000250		12.709,17	
2021	120983	ORBENK ADMINISTRACAO E SERVICOS LTD	79.283.065/0003-03	23/04/21	21000625	OU	NÃO	33903704	6227	0000000250		17.613,47	
2021	120983	ORBENK ADMINISTRACAO E SERVICOS LTD	79.283.065/0003-03	23/04/21	21000626	OU	NÃO	33903704	6006	0000000250		22.417,15	
2021	120983	ORBENK ADMINISTRACAO E SERVICOS LTD	79.283.065/0003-03	23/04/21	21000627	OU	NÃO	33903704	6227	0000000250		528.155,55	
2021	120983	ORBENK ADMINISTRACAO E SERVICOS LTD	79.283.065/0003-03	23/04/21	21000628	OU	NÃO	33903704	6006	0000000250		672.198,05	
2021	120983	ORBENK ADMINISTRACAO E SERVICOS LTD	79.283.065/0003-03	10/06/21	21000804	OU	NÃO	33903704	6227	0000000250		427,97	
2021	120983	ORBENK ADMINISTRACAO E SERVICOS LTD	79.283.065/0003-03	10/06/21	21000805	OU	NÃO	33903704	6006	0000000250		544,70	
TOTAL CREDOR												1.389.035,72	
2021	121015	ORIGINAL EVENTOS LTDA	07.310.332/0001-11	04/01/21	21000165	OU	NÃO	33903941	6227	0000000250		23.002,19	
2021	121015	ORIGINAL EVENTOS LTDA	07.310.332/0001-11	04/01/21	21000166	OU	NÃO	33903941	6006	0000000250		18.073,15	
2021	121015	ORIGINAL EVENTOS LTDA	07.310.332/0001-11	26/01/21	21000296	OU	NÃO	33903941	6227	0000000250		275.149,34	
2021	121015	ORIGINAL EVENTOS LTDA	07.310.332/0001-11	26/01/21	21000297	OU	NÃO	33903941	6006	0000000250		216.188,78	
TOTAL CREDOR												532.413,46	
2021	121095	OSMAR RODRIGUES DOS SANTOS FERRAGEN	3.018.699/0001-69	29/11/21	21001259	OU	NÃO	33903916	6006	0000000250		8.450,00	
TOTAL CREDOR												8.450,00	
2016	121133	OTT CONSTRUCOES E INCORPORACOES LTD	78.898.913/0001-64	01/01/18	056000006001771	OC	NÃO	44905101	4227	0000000284		36.499,68	
2016	121133	OTT CONSTRUCOES E INCORPORACOES LTD	78.898.913/0001-64	01/01/18	056000006004822	OC	NÃO	44905101	4227	0000000284		387.578,23	
2016	121133	OTT CONSTRUCOES E INCORPORACOES LTD	78.898.913/0001-64	01/01/18	056000006014301	OC	NÃO	44905101	4227	0000000284		249.749,25	
2017	121133	OTT CONSTRUCOES E INCORPORACOES LTD	78.898.913/0001-64	01/01/18	056000007004722	OC	NÃO	44905101	4227	0000000250		116.398,14	
2017	121133	OTT CONSTRUCOES E INCORPORACOES LTD	78.898.913/0001-64	01/01/18	056000007005062	OC	NÃO	44905101	4227	0000000250		97.044,20	
2017	121133	OTT CONSTRUCOES E INCORPORACOES LTD	78.898.913/0001-64	01/01/18	056000007013891	OC	NÃO	44905101	4227	0000000250		35.567,11	
2017	121133	OTT CONSTRUCOES E INCORPORACOES LTD	78.898.913/0001-64	01/01/18	056000007017551	OC	NÃO	44905101	4227	0000000250		62.795,65	
2017	121133	OTT CONSTRUCOES E INCORPORACOES LTD	78.898.913/0001-64	01/01/18	056000007006212	OU	NÃO	33903939	4227	0000000284		4.128,57	
2017	121133	OTT CONSTRUCOES E INCORPORACOES LTD	78.898.913/0001-64	01/01/18	056000007006222	OU	NÃO	33903937	4227	0000000284		5.340,06	
2019	121133	OTT CONSTRUCOES E INCORPORACOES LTD	78.898.913/0001-64	07/02/19	19000256	OU	NÃO	33903937	4227	0000000250		3.368,10	
2019	121133	OTT CONSTRUCOES E INCORPORACOES LTD	78.898.913/0001-64	08/02/19	19000257	OU	NÃO	33903937	4227	0000000250		8.668,13	
2019	121133	OTT CONSTRUCOES E INCORPORACOES LTD	78.898.913/0001-64	08/02/19	19000258	OU	NÃO	33903939	4227	0000000250		2.985,96	
2019	121133	OTT CONSTRUCOES E INCORPORACOES LTD	78.898.913/0001-64	08/02/19	19000259	OU	NÃO	33903939	4227	0000000250		4.500,71	
TOTAL CREDOR												1.014.623,79	
2021	121258	PANIFICADORA E CONFEITARIA GEMA LTD	77.583.367/0001-00	24/11/21	21001221	OU	NÃO	33903007	6006	0000000250		463,00	

DEMONSTRATIVO DE SALDO DE EMPENHO – POR EXERCÍCIO, CREDOR E EMPENHO

ÓRGÃO: 00560 - FUNDO DE REEQUIPAMENTO DO PODER JUDICIAR

PERÍODO: 12/21

UNIDADE/SUBUNIDADE: 0560 - FUNDO DE REEQUIPAMENTO DO PODER JUDICIAR

Ano do												Saldo	
Empenho	Credor	Nome Credor	CNPJ/CPF	Dt Contábil	No Empenho	Tipo	Estorno	Natureza Despesa	Projeto Atividade	Fonte	Pagar	Em Liqu. + Liquidar	
TOTAL CREDOR												463,00	
2018	121933	PJJ MALUCELLI ARQUITETURA S/S LTDA	82.234.691/0001-52	18/04/18	18000689	OC	NÃO	44905101	4227	0000000250		3.496.355,30	
2020	121933	PJJ MALUCELLI ARQUITETURA S/S LTDA	82.234.691/0001-52	18/09/20	20001046	OC	NÃO	44909220	6227	0000000250		262.018,83	
TOTAL CREDOR												3.758.374,13	
2021	121945	PLAMEM PLANEJAMENTO E CONSTRUCOES -05.192.352/0001-00		17/06/21	21000812	OU	NÃO	33903916	6227	0000000250		63.186,43	
2021	121945	PLAMEM PLANEJAMENTO E CONSTRUCOES -05.192.352/0001-00		30/07/21	21000929	OU	NÃO	33903916	6227	0000000250		79.704,61	
2021	121945	PLAMEM PLANEJAMENTO E CONSTRUCOES -05.192.352/0001-00		19/08/21	21000993	OU	NÃO	33903916	6227	0000000250		9.863,03	
2021	121945	PLAMEM PLANEJAMENTO E CONSTRUCOES -05.192.352/0001-00		07/10/21	21001090	OU	NÃO	33903916	6227	0000000250		88.093,10	
2021	121945	PLAMEM PLANEJAMENTO E CONSTRUCOES -05.192.352/0001-00		07/10/21	21001091	OU	NÃO	33903916	6227	0000000250		99.994,63	
2021	121945	PLAMEM PLANEJAMENTO E CONSTRUCOES -05.192.352/0001-00		16/11/21	21001202	OU	NÃO	33903916	6227	0000000250		95.093,83	
2021	121945	PLAMEM PLANEJAMENTO E CONSTRUCOES -05.192.352/0001-00		16/11/21	21001204	OU	NÃO	33903916	6227	0000000250		60.067,47	
2021	121945	PLAMEM PLANEJAMENTO E CONSTRUCOES -05.192.352/0001-00		29/11/21	21001261	OU	NÃO	33903916	6227	0000000250		97.124,29	
2021	121945	PLAMEM PLANEJAMENTO E CONSTRUCOES -05.192.352/0001-00		29/11/21	21001262	OU	NÃO	33903916	6227	0000000250		43.780,17	
2021	121945	PLAMEM PLANEJAMENTO E CONSTRUCOES -05.192.352/0001-00		02/12/21	21001268	OU	NÃO	33903916	6227	0000000250		98.869,97	
2021	121945	PLAMEM PLANEJAMENTO E CONSTRUCOES -05.192.352/0001-00		14/12/21	21001287	OU	SIM	33903916	6227	0000000250		71.723,13	
2021	121945	PLAMEM PLANEJAMENTO E CONSTRUCOES -05.192.352/0001-00		14/12/21	21001288	OU	SIM	33903916	6227	0000000250		68.314,53	
2021	121945	PLAMEM PLANEJAMENTO E CONSTRUCOES -05.192.352/0001-00		14/12/21	21001289	OU	NÃO	33903916	6227	0000000250		46.170,21	
2021	121945	PLAMEM PLANEJAMENTO E CONSTRUCOES -05.192.352/0001-00		14/12/21	21001290	OU	SIM	33903916	6227	0000000250		98.672,33	
2021	121945	PLAMEM PLANEJAMENTO E CONSTRUCOES -05.192.352/0001-00		15/12/21	21001293	OU	NÃO	33903916	6227	0000000250		71.723,13	
2021	121945	PLAMEM PLANEJAMENTO E CONSTRUCOES -05.192.352/0001-00		15/12/21	21001294	OU	NÃO	33903916	6227	0000000250		68.314,53	
2021	121945	PLAMEM PLANEJAMENTO E CONSTRUCOES -05.192.352/0001-00		15/12/21	21001295	OU	NÃO	33903916	6227	0000000250		46.170,21	
2021	121945	PLAMEM PLANEJAMENTO E CONSTRUCOES -05.192.352/0001-00		15/12/21	21001296	OU	NÃO	33903916	6227	0000000250		98.672,33	
2021	121945	PLAMEM PLANEJAMENTO E CONSTRUCOES -05.192.352/0001-00		15/12/21	21001297	OU	NÃO	33903916	6227	0000000250		85.151,61	
TOTAL CREDOR												1.390.689,54	
2021	121976	PLANSERVICE TERCEIRIZACAO DE SERVIC	04.970.088/0001-25	29/01/21	21000332	OU	NÃO	33903701	6006	0000000250		4.604,83	
2021	121976	PLANSERVICE TERCEIRIZACAO DE SERVIC	04.970.088/0001-25	23/04/21	21000621	OU	NÃO	33903704	6227	0000000250		7.808,53	
2021	121976	PLANSERVICE TERCEIRIZACAO DE SERVIC	04.970.088/0001-25	23/04/21	21000622	OU	NÃO	33903704	6006	0000000250		15.681,29	
2021	121976	PLANSERVICE TERCEIRIZACAO DE SERVIC	04.970.088/0001-25	23/04/21	21000623	OU	NÃO	33903704	6227	0000000250		385.240,00	
2021	121976	PLANSERVICE TERCEIRIZACAO DE SERVIC	04.970.088/0001-25	23/04/21	21000624	OU	NÃO	33903704	6006	0000000250		764.993,44	
2021	121976	PLANSERVICE TERCEIRIZACAO DE SERVIC	04.970.088/0001-25	03/05/21	21000664	OU	NÃO	33903701	6006	0000000250		901.441,99	
2021	121976	PLANSERVICE TERCEIRIZACAO DE SERVIC	04.970.088/0001-25	23/09/21	21001063	OU	NÃO	33903701	6006	0000000250		1.250.848,03	
2021	121976	PLANSERVICE TERCEIRIZACAO DE SERVIC	04.970.088/0001-25	16/12/21	21001300	OU	NÃO	33903701	6006	0000000250		10.096,41	

DEMONSTRATIVO DE SALDO DE EMPENHO – POR EXERCÍCIO, CREDOR E EMPENHO

ÓRGÃO: 00560 - FUNDO DE REEQUIPAMENTO DO PODER JUDICIAR

PERÍODO: 12/21

UNIDADE/SUBUNIDADE: 0560 - FUNDO DE REEQUIPAMENTO DO PODER JUDICIAR

Ano do Empenho	Credor	Nome Credor	CNPJ/CPF	Dt Contábil	No Empenho	Tipo	Estorno	Natureza Despesa	Projeto Atividade	Fonte	Saldo Pagar	Em Liqu. + Liquidar
TOTAL CREDOR											3.340.714,52	
2021	122030	PLUS SANTE EMERGENCIAS MEDICAS LTDA	04.523.560/0001-81	26/02/21	21000449	OU	NÃO	33903950	6227	0000000250		1.248,93
2021	122030	PLUS SANTE EMERGENCIAS MEDICAS LTDA	04.523.560/0001-81	26/02/21	21000450	OU	NÃO	33903950	6006	0000000250		1.873,40
TOTAL CREDOR											3.122,33	
2021	122347	COLORADO . PREFEITURA MUNICIPAL	76.970.326/0001-03	13/01/21	21000029	OU	NÃO	33903944	6227	0000000250		1.161,08
TOTAL CREDOR											1.161,08	
2021	123286	RAYS INDUSTRIA E COMERCIO DE ELEVAD	07.630.426/0001-78	15/12/21	21001298	OC	NÃO	44905109	5101	0000000250		116.200,00
2020	123286	RAYS INDUSTRIA E COMERCIO DE ELEVAD	07.630.426/0001-78	07/12/20	20001315	OU	NÃO	33903905	6227	0000000250		19.600,00
2020	123286	RAYS INDUSTRIA E COMERCIO DE ELEVAD	07.630.426/0001-78	07/12/20	20001316	OU	NÃO	33903916	6227	0000000250		871,67
2021	123286	RAYS INDUSTRIA E COMERCIO DE ELEVAD	07.630.426/0001-78	04/01/21	21000168	OU	NÃO	33903916	6227	0000000250		10.460,00
TOTAL CREDOR											147.131,67	
2021	123709	R & F ENCADERNACAO LTDA	22.879.237/0001-27	04/01/21	21000198	OU	NÃO	33903963	6227	0000000250		17.976,16
2021	123709	R & F ENCADERNACAO LTDA	22.879.237/0001-27	04/01/21	21000199	OU	NÃO	33903963	6006	0000000250		7.775,00
TOTAL CREDOR											25.751,16	
2021	124420	SAAE DE BANDEIRANTES	75.624.478/0001-91	13/01/21	21000019	OU	NÃO	33903944	6227	0000000250		2.806,97
TOTAL CREDOR											2.806,97	
2021	124421	SAAE DE PEABIRU	75.370.155/0001-19	13/01/21	21000035	OU	NÃO	33903944	6227	0000000250		272,75
TOTAL CREDOR											272,75	
2020	124793	SEAL TELECOM COMERCIO E SERVICOS DE	58.619.404/0008-14	02/04/20	20000466	OC	NÃO	44905233	6006	0000000250		157.199,38
2020	124793	SEAL TELECOM COMERCIO E SERVICOS DE	58.619.404/0008-14	17/06/20	20000816	OC	NÃO	44905233	6006	0000000250		4.582,90
2021	124793	SEAL TELECOM COMERCIO E SERVICOS DE	58.619.404/0008-14	15/07/21	21000888	OC	NÃO	44905233	6006	0000000250		2.156,31
TOTAL CREDOR											163.938,59	
2021	124970	SERQUIP TRATAMENTOS RESIDUOS PR LTD	06.208.833/0001-29	04/01/21	21000169	OU	NÃO	33903978	6006	0000000250		1.817,99
2021	124970	SERQUIP TRATAMENTOS RESIDUOS PR LTD	06.208.833/0001-29	13/07/21	21000885	OU	NÃO	33903978	6006	0000000250		1.206,19
TOTAL CREDOR											3.024,18	
2021	124998	SAAE DE SERTANOPOLIS	81.442.428/0001-96	13/01/21	21000021	OU	NÃO	33903944	6227	0000000250		2.889,51

DEMONSTRATIVO DE SALDO DE EMPENHO – POR EXERCÍCIO, CREDOR E EMPENHO

ÓRGÃO: 00560 - FUNDO DE REEQUIPAMENTO DO PODER JUDICIAR

PERÍODO: 12/21

UNIDADE/SUBUNIDADE: 0560 - FUNDO DE REEQUIPAMENTO DO PODER JUDICIAR

Ano do												Saldo	
Empenho	Credor	Nome Credor	CNPJ/CPF	Dt Contábil	No Empenho	Tipo	Estorno	Natureza Despesa	Projeto Atividade	Fonte	Pagar	Em Liq. + Liquidar	
											TOTAL CREDOR	2.889,51	
2021	125004	SAAE DE SANTA IZABEL DO IVAI	80.670.904/0001-63	13/01/21	21000031	OU	NÃO	33903944	6227	0000000250		739,65	
											TOTAL CREDOR	739,65	
2021	125005	SAAE DE RIBEIRAO CLARO	78.296.696/0001-32	13/01/21	21000026	OU	NÃO	33903944	6227	0000000250		1.687,42	
											TOTAL CREDOR	1.687,42	
2021	125006	SAAE DE MARECHAL CANDIDO RONDON	76.878.669/0001-42	13/01/21	21000027	OU	NÃO	33903944	6227	0000000250		3.429,57	
											TOTAL CREDOR	3.429,57	
2021	125007	SAAE DE NOVA FATIMA	77.424.745/0001-02	13/01/21	21000025	OU	NÃO	33903944	6227	0000000250		1.102,47	
											TOTAL CREDOR	1.102,47	
2021	125010	SAMAE DE ANTONINA	75.247.098/0001-85	13/01/21	21000022	OU	NÃO	33903944	6227	0000000250		3.247,79	
											TOTAL CREDOR	3.247,79	
2021	125016	SAMAE DE SAO JERONIMO DA SERRA	02.460.512/0001-66	13/01/21	21000028	OU	NÃO	33903944	6227	0000000250		844,88	
											TOTAL CREDOR	844,88	
2021	125021	SAMAE DE JAGUAPITA	78.262.102/0001-72	13/01/21	21000020	OU	NÃO	33903944	6227	0000000250		1.697,19	
											TOTAL CREDOR	1.697,19	
2021	125023	SAMAE DE IBIPORA	78.079.639/0001-00	13/01/21	21000023	OU	NÃO	33903944	6227	0000000250		7.034,00	
2021	125023	SAMAE DE IBIPORA	78.079.639/0001-00	13/01/21	21000037	OU	NÃO	33904723	6227	0000000250		130,10	
											TOTAL CREDOR	7.164,10	
2021	125024	SAMAE DE JAGUARIAIVA	75.658.435/0001-27	13/01/21	21000024	OU	NÃO	33903944	6227	0000000250		4.564,38	
											TOTAL CREDOR	4.564,38	
2021	125025	SAMAE DE ANDIRA	20.856.995/0001-02	13/01/21	21000033	OU	NÃO	33903944	6227	0000000250		1.680,85	
2021	125025	SAMAE DE ANDIRA	20.856.995/0001-02	13/01/21	21000038	OU	NÃO	33904723	6227	0000000250		320,40	
											TOTAL CREDOR	2.001,25	
2016	125582	SOBE SERVICOS. OBRAS E EMPREENDIMEN	79.592.259/0001-29	01/01/18	056000006014331	OC	NÃO	44905101	4006	0000000284		72.000,00	

DEMONSTRATIVO DE SALDO DE EMPENHO – POR EXERCÍCIO, CREDOR E EMPENHO

ÓRGÃO: 00560 - FUNDO DE REEQUIPAMENTO DO PODER JUDICIAR

PERÍODO: 12/21

UNIDADE/SUBUNIDADE: 0560 - FUNDO DE REEQUIPAMENTO DO PODER JUDICIAR

Ano do Empenho	Credor	Nome Credor	CNPJ/CPF	Dt Contábil	No Empenho	Tipo	Estorno	Natureza Despesa	Projeto Atividade	Fonte	Saldo	
											Pagar	Em Liq. + Liquidar
2018	125582	SOBE SERVICOS. OBRAS E EMPREENDIMEN	79.592.259/0001-29	25/04/18	18000719	OC	NÃO	44905101	4227	0000000250		660.320,23
2018	125582	SOBE SERVICOS. OBRAS E EMPREENDIMEN	79.592.259/0001-29	09/08/18	18001251	OC	NÃO	44905101	4227	0000000250		5.125,86
2019	125582	SOBE SERVICOS. OBRAS E EMPREENDIMEN	79.592.259/0001-29	26/09/19	19001268	OC	NÃO	44905101	4227	0000000250		334.948,70
2019	125582	SOBE SERVICOS. OBRAS E EMPREENDIMEN	79.592.259/0001-29	09/12/19	19001742	OC	NÃO	44905101	4227	0000000250		4.023,03
2020	125582	SOBE SERVICOS. OBRAS E EMPREENDIMEN	79.592.259/0001-29	18/09/20	20001047	OC	NÃO	44909220	6227	0000000250		19.182,63
2021	125582	SOBE SERVICOS. OBRAS E EMPREENDIMEN	79.592.259/0001-29	23/04/21	21000620	OC	NÃO	44905101	5101	0000000250		3.331,20
											TOTAL CREDOR	1.098.931,65
2021	125584	SOBRAL CHAVES E CARIMBOS LTDA - ME	01.088.055/0001-68	04/01/21	21000172	OU	NÃO	33903016	6227	0000000250		9.993,70
2021	125584	SOBRAL CHAVES E CARIMBOS LTDA - ME	01.088.055/0001-68	04/01/21	21000173	OU	NÃO	33903016	6006	0000000250		10.083,66
2021	125584	SOBRAL CHAVES E CARIMBOS LTDA - ME	01.088.055/0001-68	10/08/21	21000966	OU	NÃO	33903016	6006	0000000250		6.069,84
2021	125584	SOBRAL CHAVES E CARIMBOS LTDA - ME	01.088.055/0001-68	10/08/21	21000968	OU	NÃO	33903016	6227	0000000250		6.069,84
2021	125584	SOBRAL CHAVES E CARIMBOS LTDA - ME	01.088.055/0001-68	25/10/21	21001132	OU	NÃO	33903016	6227	0000000250		624,84
2021	125584	SOBRAL CHAVES E CARIMBOS LTDA - ME	01.088.055/0001-68	25/10/21	21001133	OU	NÃO	33903016	6006	0000000250		624,84
											TOTAL CREDOR	33.466,72
2021	125699	SOLO NETWORK BRASIL SA	00.258.246/0001-68	13/05/21	21000723	OU	NÃO	33904008	6526	0000000250		127.689,00
											TOTAL CREDOR	127.689,00
2021	125704	SOLTECH COMECIO E SERVICOS ELETRONI	10.745.021/0001-90	04/08/21	21000937	OC	SIM	44905234	6006	0000000250		6.500,00
2021	125704	SOLTECH COMECIO E SERVICOS ELETRONI	10.745.021/0001-90	04/08/21	21000938	OC	SIM	44905234	6006	0000000250		6.500,00
2021	125704	SOLTECH COMECIO E SERVICOS ELETRONI	10.745.021/0001-90	04/08/21	21000939	OC	SIM	44905234	6006	0000000250		6.500,00
2021	125704	SOLTECH COMECIO E SERVICOS ELETRONI	10.745.021/0001-90	04/08/21	21000940	OC	NÃO	44905234	6227	0000000250		13.000,00
2021	125704	SOLTECH COMECIO E SERVICOS ELETRONI	10.745.021/0001-90	04/08/21	21000941	OC	SIM	44905234	6006	0000000250		6.500,00
2021	125704	SOLTECH COMECIO E SERVICOS ELETRONI	10.745.021/0001-90	04/08/21	21000942	OC	SIM	44905234	6006	0000000250		13.000,00
2021	125704	SOLTECH COMECIO E SERVICOS ELETRONI	10.745.021/0001-90	04/08/21	21000943	OC	NÃO	44905234	6006	0000000250		6.500,00
2021	125704	SOLTECH COMECIO E SERVICOS ELETRONI	10.745.021/0001-90	04/08/21	21000944	OC	SIM	44905234	6006	0000000250		6.500,00
2021	125704	SOLTECH COMECIO E SERVICOS ELETRONI	10.745.021/0001-90	04/08/21	21000955	OC	NÃO	44905234	6006	0000000250		19.500,00
2021	125704	SOLTECH COMECIO E SERVICOS ELETRONI	10.745.021/0001-90	11/08/21	21000974	OC	NÃO	44905234	6227	0000000250		32.500,00
											TOTAL CREDOR	117.000,00
2021	126311	TANTUS CORRETORA DE IMOVEIS EIRELI	79.194.999/0001-07	20/05/21	21000746	OU	NÃO	33903910	6227	0000000250		24.051,99
											TOTAL CREDOR	24.051,99
2021	126487	TECNOFORTE SISTEMAS DE REFRIGERACAO	21.613.975/0001-65	26/11/21	21001233	OC	NÃO	44905212	6006	0000000250		3.597,24

DEMONSTRATIVO DE SALDO DE EMPENHO – POR EXERCÍCIO, CREDOR E EMPENHO

ÓRGÃO: 00560 - FUNDO DE REEQUIPAMENTO DO PODER JUDICIAR

PERÍODO: 12/21

UNIDADE/SUBUNIDADE: 0560 - FUNDO DE REEQUIPAMENTO DO PODER JUDICIAR

Ano do						Natureza		Projeto		Saldo		
Empenho	Credor	Nome Credor	CNPJ/CPF	Dt Contábil	No Empenho	Tipo	Estorno	Despesa	Atividade	Fonte	Pagar	Em Liq. + Liquidar
2021	126487	TECNOFORTE SISTEMAS DE REFRIGERACAO	21.613.975/0001-65	02/12/21	21001269	OC	NÃO	44905212	6006	0000000250		3.597,24
											TOTAL CREDOR	7.194,48
2021	126539	TECPRINTERS TECNOLOGIA DE IMPRESSAO	00.809.489/0001-47	04/01/21	21000227	OU	NÃO	33904003	6526	0000000250		60.394,65
2021	126539	TECPRINTERS TECNOLOGIA DE IMPRESSAO	00.809.489/0001-47	04/01/21	21000228	OU	NÃO	33904009	6526	0000000250		450.308,07
											TOTAL CREDOR	510.702,72
2021	126576	TEK TECNOLOGIA LTDA - ME	12.287.671/0001-64	17/08/21	21000983	OU	NÃO	33903916	6227	0000000250		74.099,64
2021	126576	TEK TECNOLOGIA LTDA - ME	12.287.671/0001-64	20/09/21	21001053	OU	NÃO	33903916	6006	0000000250		78.105,43
2021	126576	TEK TECNOLOGIA LTDA - ME	12.287.671/0001-64	28/09/21	21001069	OU	NÃO	33903916	6006	0000000250		4.518,76
2021	126576	TEK TECNOLOGIA LTDA - ME	12.287.671/0001-64	06/10/21	21001088	OU	NÃO	33903916	6006	0000000250		9.752,74
2021	126576	TEK TECNOLOGIA LTDA - ME	12.287.671/0001-64	06/10/21	21001089	OU	NÃO	33903916	6006	0000000250		9.748,17
2021	126576	TEK TECNOLOGIA LTDA - ME	12.287.671/0001-64	20/10/21	21001128	OU	NÃO	33903916	6006	0000000250		97.061,96
2021	126576	TEK TECNOLOGIA LTDA - ME	12.287.671/0001-64	02/12/21	21001267	OU	NÃO	33903916	6227	0000000250		137.171,54
											TOTAL CREDOR	410.458,24
2020	126630	TELTEC SOLUTIONS LTDA	04.892.991/0001-15	15/12/20	20001360	OU	NÃO	33904007	6227	0000000250		20.505,99
2020	126630	TELTEC SOLUTIONS LTDA	04.892.991/0001-15	15/12/20	20001361	OU	NÃO	33904007	6006	0000000250		20.486,25
2021	126630	TELTEC SOLUTIONS LTDA	04.892.991/0001-15	29/11/21	21001260	OU	NÃO	33904007	6526	0000000250		8.613,32
											TOTAL CREDOR	49.605,56
2020	126802	TK ELEVADORES BRASIL LTDA	90.347.840/0025-95	16/09/20	20001035	OU	NÃO	33903916	6227	0000000250		52.740,26
2020	126802	TK ELEVADORES BRASIL LTDA	90.347.840/0025-95	20/10/20	20001185	OU	NÃO	33903916	6227	0000000250		9.352,91
2021	126802	TK ELEVADORES BRASIL LTDA	90.347.840/0025-95	04/01/21	21000175	OU	NÃO	33903916	6227	0000000250		64.915,09
2021	126802	TK ELEVADORES BRASIL LTDA	90.347.840/0025-95	04/01/21	21000177	OU	NÃO	33903916	6227	0000000250		58.430,99
2021	126802	TK ELEVADORES BRASIL LTDA	90.347.840/0025-95	04/01/21	21000178	OU	NÃO	33903916	6227	0000000250		6.272,25
2021	126802	TK ELEVADORES BRASIL LTDA	90.347.840/0025-95	06/10/21	21001087	OU	NÃO	33903916	6227	0000000250		30.445,04
2021	126802	TK ELEVADORES BRASIL LTDA	90.347.840/0025-95	08/10/21	21001092	OU	NÃO	33903916	6227	0000000250		54.185,66
2021	126802	TK ELEVADORES BRASIL LTDA	90.347.840/0025-95	08/10/21	21001093	OU	NÃO	33903916	6006	0000000250		50.139,67
2021	126802	TK ELEVADORES BRASIL LTDA	90.347.840/0025-95	26/10/21	21001136	OU	NÃO	33903916	6227	0000000250		24.052,22
											TOTAL CREDOR	350.534,09
2021	126981	TORINO INFORMATICA LTDA	03.619.767/0001-91	01/07/21	21000849	OU	NÃO	33904007	6526	0000000250		725,00
2021	126981	TORINO INFORMATICA LTDA	03.619.767/0001-91	01/07/21	21000850	OU	NÃO	33904007	6526	0000000250		1.502,00
											TOTAL CREDOR	2.227,00

DEMONSTRATIVO DE SALDO DE EMPENHO – POR EXERCÍCIO, CREDOR E EMPENHO

ÓRGÃO: 00560 - FUNDO DE REEQUIPAMENTO DO PODER JUDICIAR

PERÍODO: 12/21

UNIDADE/SUBUNIDADE: 0560 - FUNDO DE REEQUIPAMENTO DO PODER JUDICIAR

Ano do Empenho	Credor	Nome Credor	CNPJ/CPF	Dt Contábil	No Empenho	Tipo	Estorno	Natureza Despesa	Projeto Atividade	Fonte	Saldo	
											Pagar	Em Liq. + Liquidar
2021	127010	TOTALCOB - SERVICOS TERCEIRIZADOS E	10.398.338/0001-05	01/03/21	21000459	OU	NÃO	33909216	6227	0000000250		2.228,89
2021	127010	TOTALCOB - SERVICOS TERCEIRIZADOS E	10.398.338/0001-05	01/03/21	21000460	OU	NÃO	33903701	6227	0000000250		1.189,80
2021	127010	TOTALCOB - SERVICOS TERCEIRIZADOS E	10.398.338/0001-05	19/03/21	21000532	OU	NÃO	33903701	6227	0000000250		20.229,25
2021	127010	TOTALCOB - SERVICOS TERCEIRIZADOS E	10.398.338/0001-05	26/03/21	21000560	OU	NÃO	33903701	6227	0000000250		38.353,48
2021	127010	TOTALCOB - SERVICOS TERCEIRIZADOS E	10.398.338/0001-05	03/05/21	21000667	OU	NÃO	33903701	6227	0000000250		429.219,96
2021	127010	TOTALCOB - SERVICOS TERCEIRIZADOS E	10.398.338/0001-05	03/05/21	21000668	OU	NÃO	33903701	6227	0000000250		810.127,41
2021	127010	TOTALCOB - SERVICOS TERCEIRIZADOS E	10.398.338/0001-05	16/08/21	21000977	OU	NÃO	33903701	6227	0000000250		287.020,89
2021	127010	TOTALCOB - SERVICOS TERCEIRIZADOS E	10.398.338/0001-05	15/10/21	21001120	OU	NÃO	33903701	6227	0000000250		15.314,98
2021	127010	TOTALCOB - SERVICOS TERCEIRIZADOS E	10.398.338/0001-05	24/11/21	21001220	OU	NÃO	33903701	6227	0000000250		123.640,71
											TOTAL CREDOR	1.727.325,37
2021	127061	TRADUZCA SERVICOS DE TRADUCOES LTDA	02.333.448/0001-52	08/11/21	21001180	OU	NÃO	33903905	6227	0000000250		10.775,00
											TOTAL CREDOR	10.775,00
2021	127730	VANZELI CONSTRUCOES CIVIS LTDA	05.868.273/0001-76	10/06/21	21000801	OU	NÃO	33903916	6227	0000000250		13.745,43
2021	127730	VANZELI CONSTRUCOES CIVIS LTDA	05.868.273/0001-76	03/12/21	21001273	OU	NÃO	33903916	6227	0000000250		9.661,31
											TOTAL CREDOR	23.406,74
2021	127748	VB COMERCIO DE PRODUTOS ALIMENTICIO	72.131.402/0001-36	22/04/21	21000613	OU	NÃO	33903007	6227	0000000250		80.668,25
2021	127748	VB COMERCIO DE PRODUTOS ALIMENTICIO	72.131.402/0001-36	22/04/21	21000614	OU	NÃO	33903007	6006	0000000250		242.004,72
2021	127748	VB COMERCIO DE PRODUTOS ALIMENTICIO	72.131.402/0001-36	26/11/21	21001236	OU	NÃO	33903021	6006	0000000250		837,00
2021	127748	VB COMERCIO DE PRODUTOS ALIMENTICIO	72.131.402/0001-36	26/11/21	21001237	OU	NÃO	33903021	6227	0000000250		1.953,00
2021	127748	VB COMERCIO DE PRODUTOS ALIMENTICIO	72.131.402/0001-36	02/12/21	21001270	OU	NÃO	33903007	6227	0000000250		10.560,30
2021	127748	VB COMERCIO DE PRODUTOS ALIMENTICIO	72.131.402/0001-36	02/12/21	21001271	OU	NÃO	33903007	6006	0000000250		31.680,90
											TOTAL CREDOR	367.704,17
2021	130449	COPEL DISTRIBUICAO S.A	04.368.898/0001-06	23/04/21	21000633	OU	NÃO	33903943	6006	0000000250		33.421,21
2021	130449	COPEL DISTRIBUICAO S.A	04.368.898/0001-06	23/04/21	21000638	OU	NÃO	33903943	6227	0000000250		5.571.654,51
2021	130449	COPEL DISTRIBUICAO S.A	04.368.898/0001-06	15/12/21	21001291	OU	NÃO	33903943	6006	0000000250		320.000,00
											TOTAL CREDOR	5.925.075,72
2020	130451	COPY CITY REPRODUCAO DE IMAGENS LTD	84.852.102/0001-25	17/04/20	20000550	OU	NÃO	33903983	6006	0000000250		2.539,46
2020	130451	COPY CITY REPRODUCAO DE IMAGENS LTD	84.852.102/0001-25	05/05/20	20000691	OU	NÃO	33903983	6006	0000000250		9.183,40
2021	130451	COPY CITY REPRODUCAO DE IMAGENS LTD	84.852.102/0001-25	04/01/21	21000147	OU	NÃO	33903983	6006	0000000250		17.707,99

DEMONSTRATIVO DE SALDO DE EMPENHO – POR EXERCÍCIO, CREDOR E EMPENHO

ÓRGÃO: 00560 - FUNDO DE REEQUIPAMENTO DO PODER JUDICIAR

PERÍODO: 12/21

UNIDADE/SUBUNIDADE: 0560 - FUNDO DE REEQUIPAMENTO DO PODER JUDICIAR

Ano do												Saldo	
Empenho	Credor	Nome Credor	CNPJ/CPF	Dt Contábil	No Empenho	Tipo	Estorno	Natureza Despesa	Projeto Atividade	Fonte	Pagar	Em Liqu. + Liquidar	
2021	130451	COPY CITY REPRODUCAO DE IMAGENS LTD	84.852.102/0001-25	31/03/21	21000574	OU	NÃO	33903983	6006	0000000250		26.378,33	
											TOTAL CREDOR	55.809,18	
2017	130703	GOOD SERV DE CLIMATIZACAO LTDA	04.437.658/0001-16	01/01/18	056000007000972	OU	NÃO	33903917	4227	0000000284		655.847,91	
2017	130703	GOOD SERV DE CLIMATIZACAO LTDA	04.437.658/0001-16	01/01/18	056000007000982	OU	NÃO	33903917	4006	0000000284		580.726,48	
2018	130703	GOOD SERV DE CLIMATIZACAO LTDA	04.437.658/0001-16	24/01/18	18000178	OU	NÃO	33903917	4227	0000000250		302.550,56	
2018	130703	GOOD SERV DE CLIMATIZACAO LTDA	04.437.658/0001-16	24/01/18	18000179	OU	NÃO	33903917	4006	0000000250		120.217,25	
2018	130703	GOOD SERV DE CLIMATIZACAO LTDA	04.437.658/0001-16	13/12/18	18001854	OU	NÃO	33903917	4227	0000000250		74.666,09	
2018	130703	GOOD SERV DE CLIMATIZACAO LTDA	04.437.658/0001-16	13/12/18	18001855	OU	NÃO	33903917	4006	0000000250		30.408,63	
2019	130703	GOOD SERV DE CLIMATIZACAO LTDA	04.437.658/0001-16	23/09/19	19001248	OU	NÃO	33903917	4227	0000000250		273.287,73	
2019	130703	GOOD SERV DE CLIMATIZACAO LTDA	04.437.658/0001-16	23/09/19	19001249	OU	NÃO	33903917	4006	0000000250		111.299,65	
2019	130703	GOOD SERV DE CLIMATIZACAO LTDA	04.437.658/0001-16	09/12/19	19001745	OU	NÃO	33903917	4227	0000000250		9.024,01	
2019	130703	GOOD SERV DE CLIMATIZACAO LTDA	04.437.658/0001-16	09/12/19	19001746	OU	NÃO	33903917	4006	0000000250		3.675,13	
2020	130703	GOOD SERV DE CLIMATIZACAO LTDA	04.437.658/0001-16	21/01/20	20000130	OU	NÃO	33903917	6227	0000000250		135.055,44	
2020	130703	GOOD SERV DE CLIMATIZACAO LTDA	04.437.658/0001-16	21/01/20	20000131	OU	NÃO	33903917	6006	0000000250		55.002,88	
2021	130703	GOOD SERV DE CLIMATIZACAO LTDA	04.437.658/0001-16	04/01/21	21000157	OU	NÃO	33903917	6227	0000000250		190.973,35	
2021	130703	GOOD SERV DE CLIMATIZACAO LTDA	04.437.658/0001-16	04/01/21	21000158	OU	NÃO	33903917	6006	0000000250		77.776,08	
											TOTAL CREDOR	2.620.511,19	
2021	131489	EMPRESA BRASILEIRA DE CORREIOS E TE	34.028.316/0020-76	04/01/21	21000149	OU	NÃO	33903947	6006	0000000250		122.446,15	
2021	131489	EMPRESA BRASILEIRA DE CORREIOS E TE	34.028.316/0020-76	03/05/21	21000661	OU	NÃO	33903947	6006	0000000250		945.777,74	
2021	131489	EMPRESA BRASILEIRA DE CORREIOS E TE	34.028.316/0020-76	01/10/21	21001073	OU	NÃO	33903947	6227	0000000250		3.218.822,05	
2021	131489	EMPRESA BRASILEIRA DE CORREIOS E TE	34.028.316/0020-76	01/10/21	21001074	OU	NÃO	33903947	6006	0000000250		360.888,88	
											TOTAL CREDOR	4.647.934,82	
2021	132857	ENERGISA SUL.SUDESTE . GUARAPUAVA	07.282.377/0070-51	13/01/21	21000015	OU	NÃO	33903943	6227	0000000250		116.860,48	
											TOTAL CREDOR	116.860,48	
2021	133552	TRIBUNAL DE JUSTICA DO ESTADO DO PA	77.821.841/0001-94	23/04/21	21000631	OU	NÃO	33903607	6006	0000000250		4.864.404,87	
2021	133552	TRIBUNAL DE JUSTICA DO ESTADO DO PA	77.821.841/0001-94	23/04/21	21000632	OU	NÃO	33904907	6006	0000000250		234.182,50	
2021	133552	TRIBUNAL DE JUSTICA DO ESTADO DO PA	77.821.841/0001-94	23/04/21	21000635	OU	NÃO	33903607	6227	0000000250		4.101.457,18	
2021	133552	TRIBUNAL DE JUSTICA DO ESTADO DO PA	77.821.841/0001-94	23/04/21	21000636	OU	NÃO	33904907	6227	0000000250		262.720,70	
2021	133552	TRIBUNAL DE JUSTICA DO ESTADO DO PA	77.821.841/0001-94	23/04/21	21000637	OU	NÃO	33903635	6227	0000000250		3.407.147,91	
											TOTAL CREDOR	12.869.913,16	

DEMONSTRATIVO DE SALDO DE EMPENHO – POR EXERCÍCIO, CREDOR E EMPENHO

ÓRGÃO: 00560 - FUNDO DE REEQUIPAMENTO DO PODER JUDICIAR

PERÍODO: 12/21

UNIDADE/SUBUNIDADE: 0560 - FUNDO DE REEQUIPAMENTO DO PODER JUDICIAR

Ano do Empenho	Credor	Nome Credor	CNPJ/CPF	Dt Contábil	No Empenho	Tipo	Estorno	Natureza Despesa	Projeto Atividade	Fonte	Saldo	
											Pagar	Em Liq. + Liquidar
2021	133587	A E A TRADUCOES E INTERPRETACOES LT	10.740.910/0001-64	22/01/21	21000277	OU	NÃO	33903905	6227	0000000250		1.825,00
											TOTAL CREDOR	1.825,00
2021	133752	ADONIDA LUIZA BONATO SCROCCARO	63516659904	04/01/21	21000075	OU	NÃO	33903615	6227	0000000250		11.138,99
											TOTAL CREDOR	11.138,99
2021	133810	ADRIANO GRECO DA FONSECA	08080482799	22/01/21	21000238	OU	NÃO	33903606	6227	0000000250		8.210,00
											TOTAL CREDOR	8.210,00
2021	133955	AK3 EMPREENDIMENTOS IMOBILIARIOS LT	11.305.832/0001-32	04/01/21	21000100	OU	NÃO	33903910	6227	0000000250		281.307,36
2021	133955	AK3 EMPREENDIMENTOS IMOBILIARIOS LT	11.305.832/0001-32	04/10/21	21001077	OU	NÃO	33903910	6227	0000000250		80.538,96
											TOTAL CREDOR	361.846,32
2020	134053	ALESSANDRINI E CIA LTDA	08.407.695/0001-32	04/02/20	20000236	OU	NÃO	33903044	6006	0000000250		377,15
2021	134053	ALESSANDRINI E CIA LTDA	08.407.695/0001-32	26/11/21	21001234	OU	NÃO	33903044	6006	0000000250		160,00
											TOTAL CREDOR	537,15
2021	134121	ALEXANDRIA EMPREENDIMENTOS IMOBILIA	79.027.454/0001-06	04/01/21	21000101	OU	NÃO	33903910	6227	0000000250		73.000,00
											TOTAL CREDOR	73.000,00
2021	134213	ALIVEPRO TECNOLOGIA DA INFORMACAO L	06.198.849/0001-06	28/05/21	21000774	OU	NÃO	33904008	6526	0000000250		99.200,00
											TOTAL CREDOR	99.200,00
2021	134705	ANGELO EUGENIO PECCIOLI	20127138900	22/01/21	21000243	OU	NÃO	33903606	6227	0000000250		21.870,00
											TOTAL CREDOR	21.870,00
2021	134718	ANIBELIS COUTINHO DE ARAUJO	69965587949	04/01/21	21000087	OU	NÃO	33903615	6227	0000000250		9.750,00
											TOTAL CREDOR	9.750,00
2021	134790	ANTONIO MARCOS G. DOS SANTOS	68450117020	22/01/21	21000244	OU	NÃO	33903606	6227	0000000250		6.550,00
											TOTAL CREDOR	6.550,00
2021	135180	ARLENE FRITZEN	06203140015	13/07/21	21000883	OU	NÃO	33903606	6227	0000000250		5.545,00
											TOTAL CREDOR	5.545,00

DEMONSTRATIVO DE SALDO DE EMPENHO – POR EXERCÍCIO, CREDOR E EMPENHO

ÓRGÃO: 00560 - FUNDO DE REEQUIPAMENTO DO PODER JUDICIAR

PERÍODO: 12/21

UNIDADE/SUBUNIDADE: 0560 - FUNDO DE REEQUIPAMENTO DO PODER JUDICIAR

Ano do												Saldo	
Empenho	Credor	Nome Credor	CNPJ/CPF	Dt Contábil	No Empenho	Tipo	Estorno	Natureza Despesa	Projeto Atividade	Fonte	Pagar	Em Liq. + Liquidar	
2021	135552	ATRIUM CENTRO EMPRESARIAL - CONDOMI	27.023.661/0001-99	04/01/21	21000184	OU	NÃO	33903902	6227	0000000250		92.769,68	
											TOTAL CREDOR	92.769,68	
2021	135773	BEATRIZ OLMOS DA ROCHA	59457023072	22/01/21	21000246	OU	NÃO	33903606	6227	0000000250		13.055,00	
											TOTAL CREDOR	13.055,00	
2021	135909	BLANCA HERNANDO BARCO	61364070944	22/01/21	21000247	OU	NÃO	33903606	6227	0000000250		8.750,00	
											TOTAL CREDOR	8.750,00	
2021	136003	BRONZE E CARNEIRO SERVICOS DE LIMPE	18.896.031/0001-38	21/10/21	21001129	OU	NÃO	33903916	6006	0000000250		11.280,50	
2021	136003	BRONZE E CARNEIRO SERVICOS DE LIMPE	18.896.031/0001-38	03/11/21	21001155	OU	NÃO	33903916	6006	0000000250		173.500,00	
											TOTAL CREDOR	184.780,50	
2021	136532	CASTILLO E MACEDO LTDA	09.012.347/0001-29	22/01/21	21000279	OU	NÃO	33903905	6227	0000000250		8.300,00	
											TOTAL CREDOR	8.300,00	
2021	136605	CELIA POLACOW KORN	07634770876	22/01/21	21000250	OU	NÃO	33903606	6227	0000000250		6.275,00	
											TOTAL CREDOR	6.275,00	
2021	136880	CLAUDIA ABRAHAM CHUEKE	00407536701	22/01/21	21000251	OU	NÃO	33903606	6227	0000000250		11.245,00	
											TOTAL CREDOR	11.245,00	
2021	136904	CLAUDIA VANESSA DE JESUS LOUREIRO C	83964533068	22/01/21	21000252	OU	NÃO	33903606	6227	0000000250		8.940,00	
											TOTAL CREDOR	8.940,00	
2021	137289	COMPANHIA CATARINENSE DE AGUAS E SA	82.508.433/0022-41	13/01/21	21000018	OU	NÃO	33903944	6227	0000000250		1.682,20	
											TOTAL CREDOR	1.682,20	
2021	137362	CONFIGAS COMERCIO E TRANSPORTE DE G	27.579.535/0001-15	04/01/21	21000145	OU	NÃO	33903004	6227	0000000250		925,35	
2021	137362	CONFIGAS COMERCIO E TRANSPORTE DE G	27.579.535/0001-15	04/01/21	21000146	OU	NÃO	33903004	6006	0000000250		5.243,67	
2021	137362	CONFIGAS COMERCIO E TRANSPORTE DE G	27.579.535/0001-15	04/01/21	21000192	OU	NÃO	33903004	6227	0000000250		11.154,00	
2021	137362	CONFIGAS COMERCIO E TRANSPORTE DE G	27.579.535/0001-15	04/01/21	21000193	OU	NÃO	33903004	6006	0000000250		63.206,00	
											TOTAL CREDOR	80.529,02	
2021	137629	CREA - CONSELHO REGIONAL DE ENG.ARQ	76.639.384/0002-30	13/01/21	21000040	OU	NÃO	33904727	6227	0000000250		4.458,76	

DEMONSTRATIVO DE SALDO DE EMPENHO – POR EXERCÍCIO, CREDOR E EMPENHO

ÓRGÃO: 00560 - FUNDO DE REEQUIPAMENTO DO PODER JUDICIAR

PERÍODO: 12/21

UNIDADE/SUBUNIDADE: 0560 - FUNDO DE REEQUIPAMENTO DO PODER JUDICIAR

Ano do Empenho	Credor	Nome Credor	CNPJ/CPF	Dt Contábil	No Empenho	Tipo	Estorno	Natureza Despesa	Projeto Atividade	Fonte	Saldo Pagar	Em Liqu. + Liquidar
										TOTAL CREDOR	4.458,76	
2021	138610	ELCIO CARILLO	87269546800	22/01/21	21000253	OU	NÃO	33903606	6227	0000000250		15.915,00
										TOTAL CREDOR	15.915,00	
2021	138719	ELISA CUEVAS CARLOS	07843937889	22/01/21	21000254	OU	NÃO	33903606	6227	0000000250		6.135,00
										TOTAL CREDOR	6.135,00	
2021	138923	EMPRETEC EMPREENDIMENTOS TECNICA E	77.807.238/0001-58	04/01/21	21000109	OU	NÃO	33903910	6227	0000000250		4.632,16
2021	138923	EMPRETEC EMPREENDIMENTOS TECNICA E	77.807.238/0001-58	04/01/21	21000110	OU	NÃO	33903902	6227	0000000250		1.800,00
										TOTAL CREDOR	6.432,16	
2020	139147	EUROLINE COMERCIO DE MOVEIS EIRELI	13.622.580/0001-09	26/02/20	20000344	OC	NÃO	44905242	6227	0000000250		22.300,00
										TOTAL CREDOR	22.300,00	
2021	140882	FRANCISCO LINEU SCROCCARO	16690290930	04/01/21	21000078	OU	NÃO	33903615	6227	0000000250		2.784,75
										TOTAL CREDOR	2.784,75	
2021	141490	G CORREA IMOVEIS LTDA	08.546.311/0001-62	04/05/21	21000680	OU	NÃO	33903910	6227	0000000250		8.422,48
										TOTAL CREDOR	8.422,48	
2021	141794	GIRASSOL SANT ANA	00921032943	22/01/21	21000257	OU	NÃO	33903606	6227	0000000250		10.550,00
										TOTAL CREDOR	10.550,00	
2021	141960	GRIMBAUM IMOVEIS LTDA	04.725.813/0001-08	04/01/21	21000107	OU	NÃO	33903910	6227	0000000250		99.500,00
2021	141960	GRIMBAUM IMOVEIS LTDA	04.725.813/0001-08	27/10/21	21001138	OU	NÃO	33903910	6227	0000000250		41.000,00
										TOTAL CREDOR	140.500,00	
2021	142287	HORST ADELBERTO WALDRAFF	00421057904	04/01/21	21000091	OU	NÃO	33903615	6227	0000000250		570,10
										TOTAL CREDOR	570,10	
2021	142384	INSTITUTO NACIONAL DO SEGURO SOCIAL	29.979.036/0173-88	23/04/21	21000640	OU	NÃO	33904724	6227	0000000250	246.415,45	1.870.514,58
										TOTAL CREDOR	246.415,45	1.870.514,58
2021	142385	IARA AURELIA DE MACEDO	23415916987	22/01/21	21000260	OU	NÃO	33903606	6227	0000000250		7.795,00

DEMONSTRATIVO DE SALDO DE EMPENHO – POR EXERCÍCIO, CREDOR E EMPENHO

ÓRGÃO: 00560 - FUNDO DE REEQUIPAMENTO DO PODER JUDICIAR

PERÍODO: 12/21

UNIDADE/SUBUNIDADE: 0560 - FUNDO DE REEQUIPAMENTO DO PODER JUDICIAR

Ano do												Saldo	
Empenho	Credor	Nome Credor	CNPJ/CPF	Dt Contábil	No Empenho	Tipo	Estorno	Natureza Despesa	Projeto Atividade	Fonte	Pagar	Em Liq. + Liquidar	
										TOTAL CREDOR		7.795,00	
2021	142644	INTERPRETANDOTRADUCAO E INTERPRETAC	13.779.463/0001-45	22/01/21	21000280	OU	NÃO	33903905	6227	0000000250		6.775,00	
										TOTAL CREDOR		6.775,00	
2021	142837	IZABEL DIETRICH DE VERGARA	01658255968	22/01/21	21000261	OU	NÃO	33903606	6227	0000000250		2.375,00	
2021	142837	IZABEL DIETRICH DE VERGARA	01658255968	08/11/21	21001175	OU	NÃO	33903606	6227	0000000250		4.000,00	
										TOTAL CREDOR		6.375,00	
2021	143260	JOAO NATAL GIACOBO	21265763968	04/01/21	21000092	OU	NÃO	33903615	6227	0000000250		10.000,00	
										TOTAL CREDOR		10.000,00	
2021	143373	JORGE ALEJANDRO AILAN	72377585191	22/01/21	21000262	OU	NÃO	33903606	6227	0000000250		4.415,00	
										TOTAL CREDOR		4.415,00	
2021	143448	JOSE EMIR SCROCCARO	71719652953	04/01/21	21000080	OU	NÃO	33903615	6227	0000000250		696,19	
										TOTAL CREDOR		696,19	
2021	143701	JULIETA GRACIELA MEURGEY AFARA SALD	18386032987	22/01/21	21000263	OU	NÃO	33903606	6227	0000000250		5.075,00	
2021	143701	JULIETA GRACIELA MEURGEY AFARA SALD	18386032987	08/11/21	21001176	OU	NÃO	33903606	6227	0000000250		4.000,00	
										TOTAL CREDOR		9.075,00	
2021	143778	KANTEK TRADUCOES LTDA	03.110.176/0001-94	22/01/21	21000281	OU	NÃO	33903905	6227	0000000250		12.420,00	
										TOTAL CREDOR		12.420,00	
2021	143942	KLEBERT RENEE MACHADO GONCALVES	83633588191	22/01/21	21000264	OU	NÃO	33903606	6227	0000000250		12.250,00	
										TOTAL CREDOR		12.250,00	
2021	144486	2FP ADMINISTRADORA DE BENS PRÓPRIOS	09.374.788/0001-70	04/01/21	21000123	OU	NÃO	33903902	6227	0000000250		2.052,20	
2021	144486	2FP ADMINISTRADORA DE BENS PRÓPRIOS	09.374.788/0001-70	24/03/21	21000550	OU	NÃO	33903910	6227	0000000250		1.580,28	
										TOTAL CREDOR		3.632,48	
2021	144558	LORIANE DE FATIMA SCROCCARO GAI	02772546985	04/01/21	21000082	OU	NÃO	33903615	6227	0000000250		696,19	
										TOTAL CREDOR		696,19	

DEMONSTRATIVO DE SALDO DE EMPENHO – POR EXERCÍCIO, CREDOR E EMPENHO

ÓRGÃO: 00560 - FUNDO DE REEQUIPAMENTO DO PODER JUDICIAR

PERÍODO: 12/21

UNIDADE/SUBUNIDADE: 0560 - FUNDO DE REEQUIPAMENTO DO PODER JUDICIAR

Ano do												Saldo	
Empenho	Credor	Nome Credor	CNPJ/CPF	Dt Contábil	No Empenho	Tipo	Estorno	Natureza Despesa	Projeto Atividade	Fonte	Pagar	Em Liqu. + Liquidar	
2021	144881	LUIZ FERNANDO PICOLOTTO	02170099999	22/01/21	21000265	OU	NÃO	33903606	6227	0000000250		3.225,00	
2021	144881	LUIZ FERNANDO PICOLOTTO	02170099999	08/11/21	21001177	OU	NÃO	33903606	6227	0000000250		4.000,00	
											TOTAL CREDOR	7.225,00	
2021	144990	MACHIOSKI CONTABILIDADE LTDA	08.317.838/0001-15	04/03/21	21000474	OU	NÃO	33903910	6227	0000000250		5.232,27	
2021	144990	MACHIOSKI CONTABILIDADE LTDA	08.317.838/0001-15	15/04/21	21000601	OU	NÃO	33903910	6227	0000000250		1.388,52	
											TOTAL CREDOR	6.620,79	
2021	145111	MARCELA TERESA NARVAEZ BOTERO	00728443961	22/01/21	21000266	OU	NÃO	33903606	6227	0000000250		8.375,00	
											TOTAL CREDOR	8.375,00	
2021	145117	MARCELLE MARIE MAGNONI	13202523899	22/01/21	21000267	OU	NÃO	33903606	6227	0000000250		11.205,00	
											TOTAL CREDOR	11.205,00	
2021	145839	MAURA AGUINAGA DE MORAES SPIELMANN	30920531768	22/01/21	21000269	OU	NÃO	33903606	6227	0000000250		3.335,00	
2021	145839	MAURA AGUINAGA DE MORAES SPIELMANN	30920531768	08/11/21	21001178	OU	NÃO	33903606	6227	0000000250		4.000,00	
											TOTAL CREDOR	7.335,00	
2021	146045	METROPOLE EMPREENDIMENTOS E ADMINIS	07.550.744/0001-29	04/01/21	21000127	OU	NÃO	33903910	6227	0000000250		73.000,00	
											TOTAL CREDOR	73.000,00	
2021	146047	MEU NOVO LAR - CONSTRUCOES E EMPREE	12.152.292/0001-67	04/01/21	21000128	OU	NÃO	33903910	6227	0000000250		6.917,02	
											TOTAL CREDOR	6.917,02	
2021	146169	MIRIAM XAVIER DE OLIVEIRA	08578457803	22/01/21	21000270	OU	NÃO	33903606	6227	0000000250		2.525,00	
2021	146169	MIRIAM XAVIER DE OLIVEIRA	08578457803	13/07/21	21000884	OU	NÃO	33903606	6227	0000000250		150,00	
2021	146169	MIRIAM XAVIER DE OLIVEIRA	08578457803	08/11/21	21001179	OU	NÃO	33903606	6227	0000000250		4.000,00	
											TOTAL CREDOR	6.675,00	
2021	146840	OSIL TISSOT BASTOS	83895418900	22/01/21	21000271	OU	NÃO	33903606	6227	0000000250		6.905,00	
											TOTAL CREDOR	6.905,00	
2021	147064	PATRICIA MARIA BESERRA DE AZEVEDO	02856003974	22/01/21	21000272	OU	NÃO	33903606	6227	0000000250		9.570,00	
											TOTAL CREDOR	9.570,00	

DEMONSTRATIVO DE SALDO DE EMPENHO – POR EXERCÍCIO, CREDOR E EMPENHO

ÓRGÃO: 00560 - FUNDO DE REEQUIPAMENTO DO PODER JUDICIAR

PERÍODO: 12/21

UNIDADE/SUBUNIDADE: 0560 - FUNDO DE REEQUIPAMENTO DO PODER JUDICIAR

Ano do Empenho	Credor	Nome Credor	CNPJ/CPF	Dt Contábil	No Empenho	Tipo	Estorno	Natureza Despesa	Projeto Atividade	Fonte	Saldo Pagar	Em Liq. + Liquidar
2021	148364	REGINA DO ROCIO SCROCCARO BURBELLO	00337880905	04/01/21	21000077	OU	NÃO	33903615	6227	0000000250		1.392,37
											TOTAL CREDOR	1.392,37
2021	148627	ROBERTO KAZEKER	58347127972	04/01/21	21000093	OU	NÃO	33903615	6227	0000000250		23.254,42
2021	148627	ROBERTO KAZEKER	58347127972	26/07/21	21000907	OU	NÃO	33903615	6227	0000000250		12.473,28
											TOTAL CREDOR	35.727,70
2021	148826	ROSEANE REZENDE DE FREITAS	88476049900	22/01/21	21000273	OU	NÃO	33903606	6227	0000000250		13.400,00
											TOTAL CREDOR	13.400,00
2021	149305	SAEMA DE MARIALVA	12.605.449/0001-62	13/01/21	21000030	OU	NÃO	33903944	6227	0000000250		2.667,21
											TOTAL CREDOR	2.667,21
2021	149655	SONIA CONSUELO ACHA KAHL	61749460025	22/01/21	21000274	OU	NÃO	33903606	6227	0000000250		13.635,00
											TOTAL CREDOR	13.635,00
2021	149836	SUZANA YUCO WATANABE FUKUMOTO	04352023833	22/01/21	21000275	OU	NÃO	33903606	6227	0000000250		30.000,00
											TOTAL CREDOR	30.000,00
2021	150422	UNIVERSIDADE LIVRE PARA A EFICIENCI	06.977.673/0001-82	04/08/21	21000936	OU	NÃO	33903709	6006	0000000250		36.388,95
											TOTAL CREDOR	36.388,95
2021	150760	VICTORIA RIBAS BERTASSONI	07538780971	15/04/21	21000595	OU	NÃO	33903615	6227	0000000250		18.346,67
											TOTAL CREDOR	18.346,67
2021	151071	WILSON FERNANDES DA SILVA	05645581920	04/01/21	21000088	OU	NÃO	33903615	6227	0000000250		9.750,00
											TOTAL CREDOR	9.750,00
2021	151193	CONDOMINIO EDIFICIO EXECUTIVE CENTE	79.317.848/0001-07	04/01/21	21000098	OU	NÃO	33903902	6227	0000000250		201,72
2021	151193	CONDOMINIO EDIFICIO EXECUTIVE CENTE	79.317.848/0001-07	04/01/21	21000099	OU	NÃO	33903902	6227	0000000250		1.057,20
2021	151193	CONDOMINIO EDIFICIO EXECUTIVE CENTE	79.317.848/0001-07	21/09/21	21001058	OU	NÃO	33903902	6227	0000000250		3.000,00
											TOTAL CREDOR	4.258,92
2021	151219	COSTA OESTE SERVICOS DE LIMPEZA . E	07.192.414/0001-09	04/01/21	21000052	OU	NÃO	33903701	6227	0000000250		135.035,14
											TOTAL CREDOR	135.035,14

DEMONSTRATIVO DE SALDO DE EMPENHO – POR EXERCÍCIO, CREDOR E EMPENHO

ÓRGÃO: 00560 - FUNDO DE REEQUIPAMENTO DO PODER JUDICIAR

PERÍODO: 12/21

UNIDADE/SUBUNIDADE: 0560 - FUNDO DE REEQUIPAMENTO DO PODER JUDICIAR

Ano do Empenho	Credor	Nome Credor	CNPJ/CPF	Dt Contábil	No Empenho	Tipo	Estorno	Natureza Despesa	Projeto Atividade	Fonte	Saldo	
											Pagar	Em Liq. + Liquidar
2021	151246	CELIO HORST WALDRAFF	66123496972	04/01/21	21000089	OU	NÃO	33903615	6227	0000000250		214,74
2021	151246	CELIO HORST WALDRAFF	66123496972	29/10/21	21001151	OU	NÃO	33903615	6227	0000000250		214,74
											TOTAL CREDOR	429,48
2021	151249	CARLOS CLEMENTE SCROCCARO	54441625987	04/01/21	21000079	OU	NÃO	33903615	6227	0000000250		2.784,75
											TOTAL CREDOR	2.784,75
2021	151250	EDSON LUIZ SCROCCARO	80162495900	04/01/21	21000081	OU	NÃO	33903615	6227	0000000250		696,19
											TOTAL CREDOR	696,19
2021	151251	MARIA CRISTIANE SCROCCARO PAROLIN	02189552940	04/01/21	21000083	OU	NÃO	33903615	6227	0000000250		696,19
											TOTAL CREDOR	696,19
2021	151252	MARIA INES PILATO	00513922911	04/01/21	21000076	OU	NÃO	33903615	6227	0000000250		1.392,37
											TOTAL CREDOR	1.392,37
2021	151286	CELEPAR	76.545.011/0001-19	04/01/21	21000215	OU	NÃO	33904008	6526	0000000250		3.521,81
											TOTAL CREDOR	3.521,81
2021	151401	CONPREVI	77.748.556/0001-95	04/01/21	21000104	OU	NÃO	33903910	6006	0000000250		3.037,53
											TOTAL CREDOR	3.037,53
2021	151421	DCPM ADMINISTRADORA DE BENS LTDA	04.396.357/0001-91	04/01/21	21000106	OU	NÃO	33903910	6227	0000000250		99.500,00
2021	151421	DCPM ADMINISTRADORA DE BENS LTDA	04.396.357/0001-91	27/10/21	21001137	OU	NÃO	33903910	6227	0000000250		41.000,00
											TOTAL CREDOR	140.500,00
2021	154284	DERMO ERVAS COMERCIO DE PRODUTOS FA81.264.715/0001-53	04/01/21	21000108	21000108	OU	NÃO	33903910	6227	0000000250		26.500,00
2021	154284	DERMO ERVAS COMERCIO DE PRODUTOS FA81.264.715/0001-53	03/08/21	21000935	21000935	OU	NÃO	33903910	6227	0000000250		8.000,00
											TOTAL CREDOR	34.500,00
2021	154297	FAYAD IMOVEIS	14.177.105/0001-25	04/01/21	21000112	OU	NÃO	33903910	6227	0000000250		10.882,71
											TOTAL CREDOR	10.882,71
2021	154301	D AUREA FERRI EMPREENDIMENTOS	06.308.554/0001-37	04/01/21	21000105	OU	NÃO	33903910	6227	0000000250		15.810,00

DEMONSTRATIVO DE SALDO DE EMPENHO – POR EXERCÍCIO, CREDOR E EMPENHO

ÓRGÃO: 00560 - FUNDO DE REEQUIPAMENTO DO PODER JUDICIAR

PERÍODO: 12/21

UNIDADE/SUBUNIDADE: 0560 - FUNDO DE REEQUIPAMENTO DO PODER JUDICIAR

Ano do												Saldo	
Empenho	Credor	Nome Credor	CNPJ/CPF	Dt Contábil	No Empenho	Tipo	Estorno	Natureza Despesa	Projeto Atividade	Fonte	Pagar	Em Liqu. + Liquidar	
											TOTAL CREDOR	15.810,00	
2021	154303	APTOS PARTICIPACOES LTDA	15.621.456/0001-46	04/01/21	21000102	OU	NÃO	33903910	6227	0000000250		26.536,02	
											TOTAL CREDOR	26.536,02	
2021	154304	DIPALME ADMINISTRADORA DE BENS LTDA	79.106.894/0001-59	02/08/21	21000930	OU	NÃO	33903910	6227	0000000250		17.010,00	
											TOTAL CREDOR	17.010,00	
2021	157917	SANEPAR . COMPANHIA DE SANEAMENTO D	76.484.013/0001-45	13/01/21	21000017	OU	NÃO	33903944	6227	0000000250		37.568,54	
2021	157917	SANEPAR . COMPANHIA DE SANEAMENTO D	76.484.013/0001-45	23/04/21	21000634	OU	NÃO	33903944	6006	0000000250		86.554,30	
2021	157917	SANEPAR . COMPANHIA DE SANEAMENTO D	76.484.013/0001-45	23/04/21	21000639	OU	NÃO	33903944	6227	0000000250		1.750.000,00	
											TOTAL CREDOR	1.874.122,84	
2021	158194	IMOBILIARIA CONFRONTO LTDA	00.334.281/0001-19	15/10/21	21001121	OU	NÃO	33903910	6227	0000000250		14.234,02	
											TOTAL CREDOR	14.234,02	
2021	160501	SERRA MOBILE INDUSTRIA E COMERCIO L	07.875.146/0001-20	27/10/21	21001142	OC	NÃO	44905242	6227	0000000250		3.783,90	
2021	160501	SERRA MOBILE INDUSTRIA E COMERCIO L	07.875.146/0001-20	27/10/21	21001143	OC	NÃO	44905242	6227	0000000250		2.489,39	
2021	160501	SERRA MOBILE INDUSTRIA E COMERCIO L	07.875.146/0001-20	27/10/21	21001144	OC	NÃO	44905242	6227	0000000250		2.489,39	
2021	160501	SERRA MOBILE INDUSTRIA E COMERCIO L	07.875.146/0001-20	27/10/21	21001145	OC	NÃO	44905242	6227	0000000250		4.381,34	
2021	160501	SERRA MOBILE INDUSTRIA E COMERCIO L	07.875.146/0001-20	27/10/21	21001146	OC	NÃO	44905242	6227	0000000250		2.489,39	
											TOTAL CREDOR	15.633,41	
2021	164524	ALEXANDRA PATRICIA ALBAREDA	04440335993	22/01/21	21000241	OU	NÃO	33903606	6227	0000000250		10.625,00	
											TOTAL CREDOR	10.625,00	
2021	164739	HELENA TERESA BARRETO KANTEK	02499042923	22/01/21	21000259	OU	NÃO	33903606	6227	0000000250		11.225,00	
											TOTAL CREDOR	11.225,00	
2021	171904	COMPANHIA JAGUARI DE ENERGIA	53.859.112/0044-07	28/01/21	21000314	OU	NÃO	33903943	6227	0000000250		85.363,98	
											TOTAL CREDOR	85.363,98	
2021	180191	A PAGINA DISTRIBUIDORA DE LIVROS LT	01.795.809/0001-10	19/08/21	21000995	OC	NÃO	44905218	6006	0000000250		634,25	
											TOTAL CREDOR	634,25	

DEMONSTRATIVO DE SALDO DE EMPENHO – POR EXERCÍCIO, CREDOR E EMPENHO

ÓRGÃO: 00560 - FUNDO DE REEQUIPAMENTO DO PODER JUDICIAR

PERÍODO: 12/21

UNIDADE/SUBUNIDADE: 0560 - FUNDO DE REEQUIPAMENTO DO PODER JUDICIAR

Ano do Empenho	Credor	Nome Credor	CNPJ/CPF	Dt Contábil	No Empenho	Tipo	Estorno	Natureza Despesa	Projeto Atividade	Fonte	Saldo Pagar	Em Liq. + Liquidar
2021	198490	MARCELO MORI	11509888861	22/01/21	21000268	OU	NÃO	33903606	6227	0000000250		1.000,00
											TOTAL CREDOR	1.000,00
2021	218545	THIAGO SQUISSARDI SANTOS . ME	02.539.593/0001-94	08/11/21	21001181	OU	NÃO	33903029	6006	0000000250		364,00
											TOTAL CREDOR	364,00
2021	224192	INSTITUTO DOS AUDITORES INTERNOS DO	62.070.115/0001-00	16/08/21	21000978	OU	NÃO	33903948	6525	0000000250		17.500,00
											TOTAL CREDOR	17.500,00
2018	230311	PARALELO ENGENHARIA E INFORMATICA L	01.072.703/0001-98	06/11/18	18001668	OU	NÃO	33903916	4006	0000000250		12.573,23
2020	230311	PARALELO ENGENHARIA E INFORMATICA L	01.072.703/0001-98	22/01/20	20000139	OU	NÃO	33903916	6227	0000000250		1.260.345,59
2020	230311	PARALELO ENGENHARIA E INFORMATICA L	01.072.703/0001-98	22/01/20	20000140	OU	NÃO	33903916	6006	0000000250		865.693,98
2021	230311	PARALELO ENGENHARIA E INFORMATICA L	01.072.703/0001-98	04/01/21	21000196	OU	NÃO	33903916	6227	0000000250		1.501.675,25
2021	230311	PARALELO ENGENHARIA E INFORMATICA L	01.072.703/0001-98	04/01/21	21000197	OU	NÃO	33903916	6006	0000000250		1.386.076,26
											TOTAL CREDOR	5.026.364,31
2021	230544	WILMA RODRIGUES ALVES	94098131820	22/01/21	21000276	OU	NÃO	33903606	6227	0000000250		3.745,00
2021	230544	WILMA RODRIGUES ALVES	94098131820	22/03/21	21000535	OU	NÃO	33903606	6227	0000000250		6.000,00
											TOTAL CREDOR	9.745,00
2021	231893	EMERSON LOPPNOW DE CARVALHO COM VAR	7.127.233/0001-06	19/08/21	21000994	OC	NÃO	44905234	6227	0000000250		4.400,00
											TOTAL CREDOR	4.400,00
2021	232143	FRANCISCO HENRIQUE DIEGUES DE DOMEN	09801643897	22/01/21	21000256	OU	NÃO	33903606	6227	0000000250		2.125,00
2021	232143	FRANCISCO HENRIQUE DIEGUES DE DOMEN	09801643897	22/03/21	21000534	OU	NÃO	33903606	6227	0000000250		8.000,00
											TOTAL CREDOR	10.125,00
2021	242247	PEDRO GRANADO IMOVEIS LTDA	03.317.766/0001-92	04/01/21	21000129	OU	NÃO	33903910	6227	0000000250		34.096,76
2021	242247	PEDRO GRANADO IMOVEIS LTDA	03.317.766/0001-92	04/01/21	21000130	OU	NÃO	33903902	6227	0000000250		3.477,30
2021	242247	PEDRO GRANADO IMOVEIS LTDA	03.317.766/0001-92	16/11/21	21001208	OU	NÃO	33903910	6227	0000000250		2.109,08
											TOTAL CREDOR	39.683,14
2021	270253	ELISETE ANTONIUK	72361689987	22/01/21	21000255	OU	NÃO	33903606	6227	0000000250		11.075,00
											TOTAL CREDOR	11.075,00

DEMONSTRATIVO DE SALDO DE EMPENHO – POR EXERCÍCIO, CREDOR E EMPENHO

ÓRGÃO: 00560 - FUNDO DE REEQUIPAMENTO DO PODER JUDICIAR

PERÍODO: 12/21

UNIDADE/SUBUNIDADE: 0560 - FUNDO DE REEQUIPAMENTO DO PODER JUDICIAR

Ano do												Saldo	
Empenho	Credor	Nome Credor	CNPJ/CPF	Dt Contábil	No Empenho	Tipo	Estorno	Natureza Despesa	Projeto Atividade	Fonte	Pagar	Em Liq. + Liquidar	
2021	278829	GRACIA MARIA MONTILLA GARCIA POLLA	00349165980	22/01/21	21000258	OU	NÃO	33903606	6227	0000000250		8.225,00	
											TOTAL CREDOR	8.225,00	
2021	287852	TATIANE PIRES	16.693.374/0001-70	26/08/21	21001006	OC	NÃO	44905251	6227	0000000250		3.079,94	
2021	287852	TATIANE PIRES	16.693.374/0001-70	27/10/21	21001141	OC	NÃO	44905251	6227	0000000250		159,01	
2021	287852	TATIANE PIRES	16.693.374/0001-70	26/11/21	21001225	OC	NÃO	44905251	6006	0000000250		1.611,94	
2021	287852	TATIANE PIRES	16.693.374/0001-70	26/11/21	21001226	OC	NÃO	44905251	6227	0000000250		613,32	
2021	287852	TATIANE PIRES	16.693.374/0001-70	26/11/21	21001227	OC	NÃO	44905251	6227	0000000250		864,74	
2021	287852	TATIANE PIRES	16.693.374/0001-70	26/11/21	21001228	OC	NÃO	44905251	6227	0000000250		2.922,21	
2021	287852	TATIANE PIRES	16.693.374/0001-70	26/11/21	21001229	OC	NÃO	44905251	6227	0000000250		118,37	
2021	287852	TATIANE PIRES	16.693.374/0001-70	26/11/21	21001230	OC	NÃO	44905251	6006	0000000250		1.211,63	
2021	287852	TATIANE PIRES	16.693.374/0001-70	26/11/21	21001231	OC	NÃO	44905251	6006	0000000250		1.209,98	
2021	287852	TATIANE PIRES	16.693.374/0001-70	26/11/21	21001232	OC	NÃO	44905251	6006	0000000250		1.552,76	
2021	287852	TATIANE PIRES	16.693.374/0001-70	14/12/21	21001286	OC	NÃO	44905251	6227	0000000250		3.003,96	
											TOTAL CREDOR	16.347,86	
2018	320796	EFL SILVA MANUTENCAO DE NO.BREAKS E	24.798.024/0001-04	19/06/18	18000992	OU	NÃO	33903917	4227	0000000250		10.659,73	
2018	320796	EFL SILVA MANUTENCAO DE NO.BREAKS E	24.798.024/0001-04	19/06/18	18000993	OU	NÃO	33903917	4006	0000000250		10.659,73	
2019	320796	EFL SILVA MANUTENCAO DE NO.BREAKS E	24.798.024/0001-04	22/01/19	19000121	OU	NÃO	33903917	4227	0000000250		1.031,19	
2019	320796	EFL SILVA MANUTENCAO DE NO.BREAKS E	24.798.024/0001-04	22/01/19	19000122	OU	NÃO	33903917	4006	0000000250		1.031,20	
2019	320796	EFL SILVA MANUTENCAO DE NO.BREAKS E	24.798.024/0001-04	30/07/19	19001033	OU	NÃO	33903917	4227	0000000250		1.808,33	
2019	320796	EFL SILVA MANUTENCAO DE NO.BREAKS E	24.798.024/0001-04	30/07/19	19001034	OU	NÃO	33903917	4006	0000000250		1.808,33	
2020	320796	EFL SILVA MANUTENCAO DE NO.BREAKS E	24.798.024/0001-04	05/05/20	20000687	OU	NÃO	33903917	6227	0000000250		5.036,35	
2020	320796	EFL SILVA MANUTENCAO DE NO.BREAKS E	24.798.024/0001-04	05/05/20	20000688	OU	NÃO	33903917	6006	0000000250		336,35	
2021	320796	EFL SILVA MANUTENCAO DE NO.BREAKS E	24.798.024/0001-04	13/12/21	21001282	OU	NÃO	33903917	6227	0000000250		770,79	
2021	320796	EFL SILVA MANUTENCAO DE NO.BREAKS E	24.798.024/0001-04	13/12/21	21001283	OU	NÃO	33903917	6006	0000000250		255,55	
											TOTAL CREDOR	33.397,55	
2020	346206	SARAIVA EDUCACAO S.A.	50.268.838/0001-39	15/12/20	20001334	OU	NÃO	33903901	6227	0000000250		34.086,00	
2020	346206	SARAIVA EDUCACAO S.A.	50.268.838/0001-39	15/12/20	20001335	OU	NÃO	33903901	6006	0000000250		34.086,00	
											TOTAL CREDOR	68.172,00	
2021	355393	ACR COMERCIO DE EPIS E UNIFORMES EI	30.214.237/0001-36	06/12/21	21001274	OU	NÃO	33903044	6227	0000000250		579,50	
											TOTAL CREDOR	579,50	

DEMONSTRATIVO DE SALDO DE EMPENHO – POR EXERCÍCIO, CREDOR E EMPENHO

ÓRGÃO: 00560 - FUNDO DE REEQUIPAMENTO DO PODER JUDICIAR

PERÍODO: 12/21

UNIDADE/SUBUNIDADE: 0560 - FUNDO DE REEQUIPAMENTO DO PODER JUDICIAR

Ano do Empenho	Credor	Nome Credor	CNPJ/CPF	Dt Contábil	No Empenho	Tipo	Estorno	Natureza Despesa	Projeto Atividade	Fonte	Saldo	
											Pagar	Em Liqu. + Liquidar
2020	358825	PROJETARE ENGENHARIA LTDA	06.255.235/0001-00	11/02/20	20000255	OC	NÃO	44905101	6227	0000000250		260.151,12
2020	358825	PROJETARE ENGENHARIA LTDA	06.255.235/0001-00	11/02/20	20000256	OC	NÃO	44905101	6227	0000000250		77.215,21
2020	358825	PROJETARE ENGENHARIA LTDA	06.255.235/0001-00	11/02/20	20000257	OC	NÃO	44905101	6227	0000000250		65.335,97
2021	358825	PROJETARE ENGENHARIA LTDA	06.255.235/0001-00	12/07/21	21000873	OC	NÃO	44905101	5101	0000000250		29.857,00
2021	358825	PROJETARE ENGENHARIA LTDA	06.255.235/0001-00	12/07/21	21000874	OC	NÃO	44905101	5101	0000000250		29.857,00
2021	358825	PROJETARE ENGENHARIA LTDA	06.255.235/0001-00	12/07/21	21000875	OC	NÃO	44905101	5101	0000000250		29.857,00
2021	358825	PROJETARE ENGENHARIA LTDA	06.255.235/0001-00	12/07/21	21000876	OC	NÃO	44905101	5101	0000000250		29.857,00
2021	358825	PROJETARE ENGENHARIA LTDA	06.255.235/0001-00	12/07/21	21000877	OC	NÃO	44905101	5101	0000000250		29.857,00
2021	358825	PROJETARE ENGENHARIA LTDA	06.255.235/0001-00	12/07/21	21000878	OC	NÃO	44905101	5101	0000000250		29.857,00
2021	358825	PROJETARE ENGENHARIA LTDA	06.255.235/0001-00	12/07/21	21000879	OC	NÃO	44905101	5101	0000000250		29.857,00
TOTAL CREDOR											611.701,30	
2021	366542	ABBAS EMPREENDIMENTOS IMOBILIARIOS	16.815.927/0001-10	21/09/21	21001057	OU	NÃO	33903910	6227	0000000250		824,98
TOTAL CREDOR											824,98	
2021	389695	PORTO BLANCO CONSTRUCOES LTDA	09.007.620/0001-27	09/03/21	21000489	OU	NÃO	33903916	6227	0000000250		40.000,93
2021	389695	PORTO BLANCO CONSTRUCOES LTDA	09.007.620/0001-27	04/10/21	21001084	OU	NÃO	33903916	6227	0000000250		44.156,07
TOTAL CREDOR											84.157,00	
2021	411605	SERGIO CREIMER GOLGHER	63619164649	04/01/21	21000086	OU	NÃO	33903615	6006	0000000250		92,25
TOTAL CREDOR											92,25	
2021	411662	ADRIANO CAMARGO CAMPOS	83747460682	04/01/21	21000084	OU	NÃO	33903615	6006	0000000250		92,25
TOTAL CREDOR											92,25	
2021	412771	LPS RAUL FULGENCIO CONSULTORIA DE I	15.398.879/0001-49	20/09/21	21001054	OU	NÃO	33903910	6227	0000000250		120.000,00
TOTAL CREDOR											120.000,00	
2021	461591	ROYALE COMERCIO E DISTRIBUICAO DE A	31.222.556/0001-56	04/01/21	21000202	OU	NÃO	33903021	6227	0000000250		996,75
2021	461591	ROYALE COMERCIO E DISTRIBUICAO DE A	31.222.556/0001-56	04/01/21	21000203	OU	NÃO	33903021	6006	0000000250		870,70
TOTAL CREDOR											1.867,45	
2021	463152	REFTEC REFERENCIA EM ASSISTENCIA TE	14.754.482/0001-80	04/01/21	21000200	OU	NÃO	33903917	6227	0000000250		975,00
2021	463152	REFTEC REFERENCIA EM ASSISTENCIA TE	14.754.482/0001-80	04/01/21	21000201	OU	NÃO	33903917	6006	0000000250		975,00
TOTAL CREDOR											1.950,00	

DEMONSTRATIVO DE SALDO DE EMPENHO – POR EXERCÍCIO, CREDOR E EMPENHO

ÓRGÃO: 00560 - FUNDO DE REEQUIPAMENTO DO PODER JUDICIAR

PERÍODO: 12/21

UNIDADE/SUBUNIDADE: 0560 - FUNDO DE REEQUIPAMENTO DO PODER JUDICIAR

Ano do Empenho	Credor	Nome Credor	CNPJ/CPF	Dt Contábil	No Empenho	Tipo	Estorno	Natureza Despesa	Projeto Atividade	Fonte	Saldo	
											Pagar	Em Liq. + Liquidar
2021	475882	FLAMASERV SERVICOS TERCEIRIZADOS LT	11.046.495/0001-06	19/03/21	21000533	OU	NÃO	33903701	6227	0000000250		27.146,16
2021	475882	FLAMASERV SERVICOS TERCEIRIZADOS LT	11.046.495/0001-06	03/05/21	21000669	OU	NÃO	33903701	6227	0000000250		438.256,29
2021	475882	FLAMASERV SERVICOS TERCEIRIZADOS LT	11.046.495/0001-06	24/11/21	21001218	OU	NÃO	33903701	6227	0000000250		100.022,50
											TOTAL CREDOR	565.424,95
2021	502622	ESTRELA LOGISTICA EIRELI	04.309.564/0001-61	22/01/21	21000237	OU	NÃO	33903914	6006	0000000250		80.395,29
2021	502622	ESTRELA LOGISTICA EIRELI	04.309.564/0001-61	17/02/21	21000418	OU	NÃO	33903914	6006	0000000250		17.527,85
											TOTAL CREDOR	97.923,14
2021	502946	LINK CARD ADMINISTRADORA DE BENEFIC	12.039.966/0001-11	04/01/21	21000162	OU	NÃO	33903001	6227	0000000250		416.188,13
2021	502946	LINK CARD ADMINISTRADORA DE BENEFIC	12.039.966/0001-11	04/01/21	21000163	OU	NÃO	33903001	6006	0000000250		1.076.583,55
											TOTAL CREDOR	1.492.771,68
2021	509413	ZILLI PARTICIPACOES SOCIETARIAS LTD	05.410.082/0001-66	04/01/21	21000132	OU	NÃO	33903910	6227	0000000250		51.300,00
2021	509413	ZILLI PARTICIPACOES SOCIETARIAS LTD	05.410.082/0001-66	04/01/21	21000133	OU	NÃO	33903910	6006	0000000250		5.700,00
2021	509413	ZILLI PARTICIPACOES SOCIETARIAS LTD	05.410.082/0001-66	15/04/21	21000599	OU	NÃO	33903910	6227	0000000250		16.260,00
2021	509413	ZILLI PARTICIPACOES SOCIETARIAS LTD	05.410.082/0001-66	15/04/21	21000600	OU	NÃO	33903910	6006	0000000250		1.806,67
											TOTAL CREDOR	75.066,67
2021	509548	SETTA SERVICOS TERCEIRIZADOS LTDA	11.301.568/0001-69	03/05/21	21000662	OU	NÃO	33903701	6227	0000000250		3.726.737,04
2021	509548	SETTA SERVICOS TERCEIRIZADOS LTDA	11.301.568/0001-69	03/05/21	21000670	OU	NÃO	33903701	6227	0000000250		823.760,00
2021	509548	SETTA SERVICOS TERCEIRIZADOS LTDA	11.301.568/0001-69	18/05/21	21000737	OU	NÃO	33903701	6227	0000000250		120.205,59
2021	509548	SETTA SERVICOS TERCEIRIZADOS LTDA	11.301.568/0001-69	10/06/21	21000802	OU	NÃO	33903701	6227	0000000250		158.447,61
											TOTAL CREDOR	4.829.150,24
2021	518107	P.R. INDUSTRIA E COMERCIO DE ARTEFA	10.426.548/0001-51	11/02/21	21000374	OU	NÃO	33903978	6227	0000000250		204,11
2021	518107	P.R. INDUSTRIA E COMERCIO DE ARTEFA	10.426.548/0001-51	10/06/21	21000803	OU	NÃO	33903978	6227	0000000250		561,30
											TOTAL CREDOR	765,41
2020	552130	WOOD CENTER COMERCIO . EIRELI	27.589.698/0001-89	28/09/20	20001121	OC	SIM	44905242	6227	0000000250		1.080,00
											TOTAL CREDOR	1.080,00
2021	552844	ESPOLIO DE PEDRO GUARISE	00452769949	25/03/21	21000559	OU	NÃO	33903615	6227	0000000250		4.750,00
											TOTAL CREDOR	4.750,00

DEMONSTRATIVO DE SALDO DE EMPENHO – POR EXERCÍCIO, CREDOR E EMPENHO

ÓRGÃO: 00560 - FUNDO DE REEQUIPAMENTO DO PODER JUDICIAR

PERÍODO: 12/21

UNIDADE/SUBUNIDADE: 0560 - FUNDO DE REEQUIPAMENTO DO PODER JUDICIAR

Ano do Empenho	Credor	Nome Credor	CNPJ/CPF	Dt Contábil	No Empenho	Tipo	Estorno	Natureza Despesa	Projeto Atividade	Fonte	Saldo	
											Pagar	Em Liq. + Liquidar
2021	560523	IDEALLE EDITORA E PUBLICIDADE LTDA	00.056.958/0001-02	04/01/21	21000159	OU	NÃO	33903959	6006	0000000250		5.149,90
2021	560523	IDEALLE EDITORA E PUBLICIDADE LTDA	00.056.958/0001-02	28/06/21	21000840	OU	NÃO	33903959	6006	0000000250		269,34
											TOTAL CREDOR	5.419,24
2021	560779	RAFAEL HENRIQUE CAZELLA - EIRELI	20.810.865/0001-20	10/11/21	21001185	OU	NÃO	33903923	6006	0000000250		17.500,00
											TOTAL CREDOR	17.500,00
2021	598478	ALER COMERCIO DE MOVEIS LTDA	82.476.144/0001-83	20/08/21	21000996	OC	NÃO	44905242	6227	0000000250		1.258,57
2021	598478	ALER COMERCIO DE MOVEIS LTDA	82.476.144/0001-83	20/08/21	21000997	OC	NÃO	44905242	6227	0000000250		1.258,57
2021	598478	ALER COMERCIO DE MOVEIS LTDA	82.476.144/0001-83	24/08/21	21001004	OC	NÃO	44905242	6227	0000000250		1.258,57
2021	598478	ALER COMERCIO DE MOVEIS LTDA	82.476.144/0001-83	19/10/21	21001127	OC	NÃO	44905242	6227	0000000250		3.775,71
2021	598478	ALER COMERCIO DE MOVEIS LTDA	82.476.144/0001-83	29/11/21	21001257	OC	NÃO	44905242	6227	0000000250		5.242,71
											TOTAL CREDOR	12.794,13
2021	598872	MARIA LUCIA GROSZEWICZ CACHUBA	53034970978	04/01/21	21000085	OU	NÃO	33903615	6006	0000000250		92,25
											TOTAL CREDOR	92,25
2021	620238	SUPER ACESSO INFORMACAO LTDA	09.274.824/0001-24	14/05/21	21000726	OU	NÃO	33903949	6006	0000000250		977,28
2021	620238	SUPER ACESSO INFORMACAO LTDA	09.274.824/0001-24	22/09/21	21001061	OU	NÃO	33903949	6006	0000000250		329,58
											TOTAL CREDOR	1.306,86
2019	662170	LANLINK SERVICOS DE INFORMATICA S.A	19.877.300/0001-81	20/08/19	19001102	OU	NÃO	33904008	4227	0000000250		381.462,84
2019	662170	LANLINK SERVICOS DE INFORMATICA S.A	19.877.300/0001-81	20/08/19	19001103	OU	NÃO	33904008	4006	0000000250		381.462,84
2019	662170	LANLINK SERVICOS DE INFORMATICA S.A	19.877.300/0001-81	20/08/19	19001104	OU	NÃO	33904010	4006	0000000250		31.639,06
2019	662170	LANLINK SERVICOS DE INFORMATICA S.A	19.877.300/0001-81	20/08/19	19001105	OU	NÃO	33904010	4227	0000000250		31.639,06
											TOTAL CREDOR	826.203,80
2021	676387	PLUS SERVICE EIRELI	05.488.891/0001-90	29/03/21	21000569	OU	NÃO	33909216	6227	0000000250		9.636,48
2021	676387	PLUS SERVICE EIRELI	05.488.891/0001-90	29/03/21	21000570	OU	NÃO	33903708	6227	0000000250		7.590,05
2021	676387	PLUS SERVICE EIRELI	05.488.891/0001-90	03/05/21	21000676	OU	NÃO	33903708	6227	0000000250		75.309,68
											TOTAL CREDOR	92.536,21
2021	707123	CAIO HELENO DA COSTA P.T.LIGUSTICOS	28.820.814/0001-91	22/01/21	21000278	OU	NÃO	33903905	6227	0000000250		4.525,00
2021	707123	CAIO HELENO DA COSTA P.T.LIGUSTICOS	28.820.814/0001-91	22/06/21	21000821	OU	NÃO	33903905	6227	0000000250		3.575,00

DEMONSTRATIVO DE SALDO DE EMPENHO – POR EXERCÍCIO, CREDOR E EMPENHO

ÓRGÃO: 00560 - FUNDO DE REEQUIPAMENTO DO PODER JUDICIAR

PERÍODO: 12/21

UNIDADE/SUBUNIDADE: 0560 - FUNDO DE REEQUIPAMENTO DO PODER JUDICIAR

Ano do												Saldo	
Empenho	Credor	Nome Credor	CNPJ/CPF	Dt Contábil	No Empenho	Tipo	Estorno	Natureza Despesa	Projeto Atividade	Fonte	Pagar	Em Liq. + Liquidar	
											TOTAL CREDOR	8.100,00	
2021	712077	CONFECOES DE BANDEIRAS BANDEMAR LT	03.461.065/0001-22	01/12/21	21001266	OU	NÃO	33903015	6006	0000000250		1.242,00	
											TOTAL CREDOR	1.242,00	
2021	717645	MGK CELULARES E INFORMATICA LTDA ME	78.917.515/0001-48	04/01/21	21000125	OU	NÃO	33903910	6227	0000000250		35.500,00	
2021	717645	MGK CELULARES E INFORMATICA LTDA ME	78.917.515/0001-48	08/04/21	21000579	OU	NÃO	33903910	6227	0000000250		14.400,00	
											TOTAL CREDOR	49.900,00	
2021	738258	AIRONSERV SERVICOS DE TERCEIROS LTD	07.809.721/0001-96	04/01/21	21000047	OU	NÃO	33903701	6227	0000000250		141.872,61	
2021	738258	AIRONSERV SERVICOS DE TERCEIROS LTD	07.809.721/0001-96	19/04/21	21000603	OU	NÃO	33903701	6227	0000000250		29.361,20	
2021	738258	AIRONSERV SERVICOS DE TERCEIROS LTD	07.809.721/0001-96	03/05/21	21000666	OU	NÃO	33903701	6227	0000000250		1.497.847,04	
											TOTAL CREDOR	1.669.080,85	
2020	753986	MULT TECNOLOGIA EIRELI	38.038.006/0001-20	23/10/20	20001198	OU	NÃO	33904008	6227	0000000250		26.747,04	
2020	753986	MULT TECNOLOGIA EIRELI	38.038.006/0001-20	23/10/20	20001199	OU	NÃO	33904008	6006	0000000250		26.747,04	
											TOTAL CREDOR	53.494,08	
2019	776882	ENAR ENGENHARIA E ARQUITETURA LTDA	40.450.348/0001-03	17/12/19	19001773	OC	NÃO	44905101	4227	0000000250		627.791,80	
											TOTAL CREDOR	627.791,80	
2021	782257	ANDRE SBARDELOTO	05887899921	22/01/21	21000242	OU	NÃO	33903606	6227	0000000250		9.125,00	
											TOTAL CREDOR	9.125,00	
2021	784264	CORDEIRO E FRANCO LTDA	20.800.676/0001-77	26/11/21	21001223	OC	NÃO	44905212	6006	0000000250		9.171,45	
2021	784264	CORDEIRO E FRANCO LTDA	20.800.676/0001-77	26/11/21	21001224	OC	NÃO	44905212	6227	0000000250		9.171,45	
											TOTAL CREDOR	18.342,90	
2020	788850	FRAVAN CONSTRUCOES CIVIS . EIRELI	21.003.020/0001-96	30/03/20	20000459	OU	NÃO	33903916	6227	0000000250		37.685,21	
2020	788850	FRAVAN CONSTRUCOES CIVIS . EIRELI	21.003.020/0001-96	20/08/20	20000968	OU	NÃO	33903916	6006	0000000250		83.365,28	
2020	788850	FRAVAN CONSTRUCOES CIVIS . EIRELI	21.003.020/0001-96	04/09/20	20001018	OU	NÃO	33903916	6227	0000000250		49.303,73	
2021	788850	FRAVAN CONSTRUCOES CIVIS . EIRELI	21.003.020/0001-96	28/01/21	21000319	OU	NÃO	33903916	6227	0000000250		112.707,05	
2021	788850	FRAVAN CONSTRUCOES CIVIS . EIRELI	21.003.020/0001-96	28/01/21	21000323	OU	NÃO	33903916	6227	0000000250		1.046,74	
2021	788850	FRAVAN CONSTRUCOES CIVIS . EIRELI	21.003.020/0001-96	17/03/21	21000522	OU	SIM	33903916	6006	0000000250		987,43	
2021	788850	FRAVAN CONSTRUCOES CIVIS . EIRELI	21.003.020/0001-96	07/07/21	21000863	OU	NÃO	33903916	6006	0000000250		60.514,99	

DEMONSTRATIVO DE SALDO DE EMPENHO – POR EXERCÍCIO, CREDOR E EMPENHO

ÓRGÃO: 00560 - FUNDO DE REEQUIPAMENTO DO PODER JUDICIAR

PERÍODO: 12/21

UNIDADE/SUBUNIDADE: 0560 - FUNDO DE REEQUIPAMENTO DO PODER JUDICIAR

Ano do Empenho	Credor	Nome Credor	CNPJ/CPF	Dt Contábil	No Empenho	Tipo	Estorno	Natureza		Projeto		Saldo	
								Despesa	Atividade	Fonte	Pagar	Em Liqu. + Liquidar	
2021	788850	FRAVAN CONSTRUCOES CIVIS . EIRELI	21.003.020/0001-96	25/10/21	21001134	OU	NÃO	33903916	6227	0000000250			11.617,78
2021	788850	FRAVAN CONSTRUCOES CIVIS . EIRELI	21.003.020/0001-96	25/10/21	21001135	OU	NÃO	33903916	6227	0000000250			31.755,88
2021	788850	FRAVAN CONSTRUCOES CIVIS . EIRELI	21.003.020/0001-96	16/11/21	21001205	OU	NÃO	33903916	6227	0000000250			71.909,01
												TOTAL CREDOR	460.893,10
2021	792669	BETELVILLE ASSOCIATE IMOVEIS EIRELL	27.422.604/0001-82	04/01/21	21000103	OU	NÃO	33903910	6227	0000000250			39.625,00
2021	792669	BETELVILLE ASSOCIATE IMOVEIS EIRELL	27.422.604/0001-82	04/01/21	21000182	OU	NÃO	33903902	6227	0000000250			15.279,34
2021	792669	BETELVILLE ASSOCIATE IMOVEIS EIRELL	27.422.604/0001-82	29/10/21	21001152	OU	NÃO	33903910	6227	0000000250			3.375,00
												TOTAL CREDOR	58.279,34
2020	793248	CONSTRUTORA MORAIS E LAGE LTDA EPP	07.837.383/0001-04	14/02/20	20000310	OU	NÃO	33903905	6227	0000000250			72.105,00
2020	793248	CONSTRUTORA MORAIS E LAGE LTDA EPP	07.837.383/0001-04	02/06/20	20000782	OU	NÃO	33903026	6227	0000000250			2.347.553,48
2020	793248	CONSTRUTORA MORAIS E LAGE LTDA EPP	07.837.383/0001-04	02/06/20	20000783	OU	NÃO	33903905	6227	0000000250			42.223,46
2021	793248	CONSTRUTORA MORAIS E LAGE LTDA EPP	07.837.383/0001-04	23/07/21	21000905	OU	NÃO	33903905	6227	0000000250			111.010,85
												TOTAL CREDOR	2.572.892,79
2020	795479	SALVER CONSTRUTORA E INCORPORADORA	00.521.113/0001-32	18/02/20	20000315	OC	NÃO	44905101	6227	0000000250			5.986.299,59
2020	795479	SALVER CONSTRUTORA E INCORPORADORA	00.521.113/0001-32	03/06/20	20000795	OC	NÃO	44905101	6227	0000000250			532.107,95
2020	795479	SALVER CONSTRUTORA E INCORPORADORA	00.521.113/0001-32	28/08/20	20000991	OC	NÃO	44905101	6227	0000000250			4.744.510,70
2020	795479	SALVER CONSTRUTORA E INCORPORADORA	00.521.113/0001-32	04/09/20	20001016	OC	NÃO	44905101	6227	0000000250			1.642.737,14
2021	795479	SALVER CONSTRUTORA E INCORPORADORA	00.521.113/0001-32	08/11/21	21001182	OC	NÃO	44905101	5101	0000000250			436.349,16
2021	795479	SALVER CONSTRUTORA E INCORPORADORA	00.521.113/0001-32	08/11/21	21001183	OC	NÃO	44905101	5101	0000000250			2.473.092,43
2021	795479	SALVER CONSTRUTORA E INCORPORADORA	00.521.113/0001-32	24/11/21	21001219	OC	NÃO	44905101	5101	0000000250			691.271,32
												TOTAL CREDOR	16.506.368,29
2020	820210	CERRADO VIAGENS EIRELI	26.722.189/0001-10	29/04/20	20000631	OU	NÃO	33903302	6006	0000000250			211.416,44
2021	820210	CERRADO VIAGENS EIRELI	26.722.189/0001-10	04/01/21	21000143	OU	NÃO	33903302	6227	0000000250			170.425,82
2021	820210	CERRADO VIAGENS EIRELI	26.722.189/0001-10	04/01/21	21000144	OU	NÃO	33903302	6006	0000000250			343.921,41
2021	820210	CERRADO VIAGENS EIRELI	26.722.189/0001-10	04/01/21	21000189	OU	NÃO	33903301	6227	0000000250			47.374,89
2021	820210	CERRADO VIAGENS EIRELI	26.722.189/0001-10	04/01/21	21000190	OU	NÃO	33903301	6006	0000000250			9.184,14
												TOTAL CREDOR	782.322,70
2021	823525	DNA SHOP PRODUTOS PARA SAUDE LTDA	29.576.784/0001-82	24/02/21	21000441	OU	NÃO	33903044	6227	0000000250			2.544,48
												TOTAL CREDOR	2.544,48

DEMONSTRATIVO DE SALDO DE EMPENHO – POR EXERCÍCIO, CREDOR E EMPENHO

ÓRGÃO: 00560 - FUNDO DE REEQUIPAMENTO DO PODER JUDICIAR

PERÍODO: 12/21

UNIDADE/SUBUNIDADE: 0560 - FUNDO DE REEQUIPAMENTO DO PODER JUDICIAR

Ano do Empenho	Credor	Nome Credor	CNPJ/CPF	Dt Contábil	No Empenho	Tipo	Estorno	Natureza Despesa	Projeto Atividade	Fonte	Saldo Pagar	Em Liq. + Liquidar
2021	826329	ZULEIDE BORGHEZAN LOSS	72918250910	21/09/21	21001056	OU	NÃO	33903615	6227	0000000250		645,32
											TOTAL CREDOR	645,32
2021	855366	TAS EMPREENDIMENTOS IMOBILIARIOS LT	17.991.782/0001-70	17/08/21	21000984	OC	NÃO	44905251	6006	0000000250		35.261,84
2021	855366	TAS EMPREENDIMENTOS IMOBILIARIOS LT	17.991.782/0001-70	10/03/21	21000499	OU	NÃO	33903916	6227	0000000250		60.219,17
2021	855366	TAS EMPREENDIMENTOS IMOBILIARIOS LT	17.991.782/0001-70	17/09/21	21001049	OU	NÃO	33903916	6227	0000000250		39.440,87
2021	855366	TAS EMPREENDIMENTOS IMOBILIARIOS LT	17.991.782/0001-70	17/09/21	21001050	OU	NÃO	33903916	6227	0000000250		78.494,32
2021	855366	TAS EMPREENDIMENTOS IMOBILIARIOS LT	17.991.782/0001-70	20/09/21	21001052	OU	NÃO	33903916	6227	0000000250		97.793,67
2021	855366	TAS EMPREENDIMENTOS IMOBILIARIOS LT	17.991.782/0001-70	20/09/21	21001055	OU	NÃO	33903916	6227	0000000250		165.122,89
2021	855366	TAS EMPREENDIMENTOS IMOBILIARIOS LT	17.991.782/0001-70	03/11/21	21001154	OU	NÃO	33903916	6227	0000000250		14.656,41
2021	855366	TAS EMPREENDIMENTOS IMOBILIARIOS LT	17.991.782/0001-70	10/11/21	21001198	OU	NÃO	33903916	6227	0000000250		62.924,91
2021	855366	TAS EMPREENDIMENTOS IMOBILIARIOS LT	17.991.782/0001-70	16/11/21	21001203	OU	NÃO	33903916	6227	0000000250		43.399,05
											TOTAL CREDOR	597.313,13
2020	891754	SELBETTI GESTAO DE DOCUMENTOS S.A.	83.483.230/0001-86	15/07/20	20000873	OU	NÃO	33904009	6006	0000000250		15.137,97
2020	891754	SELBETTI GESTAO DE DOCUMENTOS S.A.	83.483.230/0001-86	15/07/20	20000874	OU	NÃO	33904009	6227	0000000250		162,00
2021	891754	SELBETTI GESTAO DE DOCUMENTOS S.A.	83.483.230/0001-86	04/01/21	21000229	OU	NÃO	33904009	6526	0000000250		3.909,99
											TOTAL CREDOR	19.209,96
2021	921720	PROJECALC ENGENHARIA LTDA	27.950.108/0001-00	28/09/21	21001070	OC	NÃO	44905101	5102	0000000250		101.577,60
											TOTAL CREDOR	101.577,60
2020	979383	CLICKGR . CLICK GERANDO RESULTADOS	27.742.767/0001-42	25/11/20	20001290	OU	NÃO	33904002	6006	0000000250		2.000,00
2021	979383	CLICKGR . CLICK GERANDO RESULTADOS	27.742.767/0001-42	19/11/21	21001216	OU	NÃO	33904002	6526	0000000250		2.000,00
											TOTAL CREDOR	4.000,00
2021	1009811	BRASIL DIGITAL TELECOMUNICACOES LTD	11.966.640/0001-77	09/03/21	21000486	OU	NÃO	33904005	6526	0000000250		17.375,00
											TOTAL CREDOR	17.375,00
2021	1013314	DROGARIA MOREIRA MARINHO LTDA	38.039.940/0001-67	19/01/21	21000135	OU	NÃO	33903022	6006	0000000250		496,00
											TOTAL CREDOR	496,00
2021	1014111	E VISUAL COMUNICACAO VISUAL LTDA	24.020.509/0001-64	20/01/21	21000206	OU	NÃO	33903022	6006	0000000250		1.578,00
											TOTAL CREDOR	1.578,00

DEMONSTRATIVO DE SALDO DE EMPENHO – POR EXERCÍCIO, CREDOR E EMPENHO

ÓRGÃO: 00560 - FUNDO DE REEQUIPAMENTO DO PODER JUDICIAR

PERÍODO: 12/21

UNIDADE/SUBUNIDADE: 0560 - FUNDO DE REEQUIPAMENTO DO PODER JUDICIAR

Ano do												Saldo	
Empenho	Credor	Nome Credor	CNPJ/CPF	Dt Contábil	No Empenho	Tipo	Estorno	Natureza Despesa	Projeto Atividade	Fonte	Pagar	Em Liqu. + Liquidar	
2021	1029565	GRATTOS INDUSTRIA E COMERCIO DE MOV	31.347.547/0001-91	27/09/21	21001068	OC	NÃO	44905242	6227	0000000250		2.140,00	
											TOTAL CREDOR	2.140,00	
2021	1038337	EQS ENGENHARIA S.A.	80.464.753/0001-97	03/05/21	21000678	OU	NÃO	33903707	6227	0000000250		1.434.576,11	
2021	1038337	EQS ENGENHARIA S.A.	80.464.753/0001-97	03/05/21	21000679	OU	NÃO	33903707	6006	0000000250		428.509,74	
											TOTAL CREDOR	1.863.085,85	
2021	1058438	DHM SISTEMAS LTDA	13.749.157/0001-66	06/04/21	21000576	OU	NÃO	33904006	6526	0000000250		210.460,00	
2021	1058438	DHM SISTEMAS LTDA	13.749.157/0001-66	06/04/21	21000577	OU	NÃO	33904010	6526	0000000250		15.540,00	
2021	1058438	DHM SISTEMAS LTDA	13.749.157/0001-66	06/04/21	21000578	OU	NÃO	33904001	6526	0000000250		288.000,00	
											TOTAL CREDOR	514.000,00	
2021	1059913	TEO INFORMATICA EIRELI	40.824.029/0001-02	08/04/21	21000580	OU	NÃO	33904002	6526	0000000250		210.480,00	
											TOTAL CREDOR	210.480,00	
2021	1067978	IMUNIZA MAIS CENTRO DE VACINACAO LT	31.195.559/0001-48	20/04/21	21000607	OU	NÃO	33903009	6227	0000000250		52.131,80	
2021	1067978	IMUNIZA MAIS CENTRO DE VACINACAO LT	31.195.559/0001-48	20/04/21	21000608	OU	NÃO	33903009	6006	0000000250		17.549,96	
											TOTAL CREDOR	69.681,76	
2021	1074793	EVL COMERCIO DE PRODUTOS MANUFATURA	34.216.251/0001-20	04/11/21	21001159	OU	NÃO	33903016	6227	0000000250		186,90	
2021	1074793	EVL COMERCIO DE PRODUTOS MANUFATURA	34.216.251/0001-20	04/11/21	21001160	OU	NÃO	33903016	6006	0000000250		80,10	
2021	1074793	EVL COMERCIO DE PRODUTOS MANUFATURA	34.216.251/0001-20	04/11/21	21001161	OU	NÃO	33903016	6227	0000000250		580,32	
2021	1074793	EVL COMERCIO DE PRODUTOS MANUFATURA	34.216.251/0001-20	04/11/21	21001162	OU	NÃO	33903016	6006	0000000250		145,08	
2021	1074793	EVL COMERCIO DE PRODUTOS MANUFATURA	34.216.251/0001-20	29/11/21	21001245	OU	NÃO	33903016	6227	0000000250		358,00	
2021	1074793	EVL COMERCIO DE PRODUTOS MANUFATURA	34.216.251/0001-20	29/11/21	21001246	OU	NÃO	33903016	6006	0000000250		89,50	
2021	1074793	EVL COMERCIO DE PRODUTOS MANUFATURA	34.216.251/0001-20	29/11/21	21001247	OU	NÃO	33903016	6006	0000000250		258,00	
2021	1074793	EVL COMERCIO DE PRODUTOS MANUFATURA	34.216.251/0001-20	29/11/21	21001251	OU	NÃO	33903016	6006	0000000250		13,92	
2021	1074793	EVL COMERCIO DE PRODUTOS MANUFATURA	34.216.251/0001-20	29/11/21	21001252	OU	NÃO	33903016	6227	0000000250		55,68	
2021	1074793	EVL COMERCIO DE PRODUTOS MANUFATURA	34.216.251/0001-20	29/11/21	21001253	OU	NÃO	33903016	6006	0000000250		670,50	
2021	1074793	EVL COMERCIO DE PRODUTOS MANUFATURA	34.216.251/0001-20	29/11/21	21001254	OU	NÃO	33903016	6227	0000000250		1.564,50	
2021	1074793	EVL COMERCIO DE PRODUTOS MANUFATURA	34.216.251/0001-20	29/11/21	21001255	OU	NÃO	33903016	6227	0000000250		602,00	
											TOTAL CREDOR	4.604,50	
2021	1088279	GUILHERME BARROSO GUEDES	04880354902	21/05/21	21000747	OU	NÃO	33903615	6006	0000000250		,01	
											TOTAL CREDOR	,01	

DEMONSTRATIVO DE SALDO DE EMPENHO – POR EXERCÍCIO, CREDOR E EMPENHO

ÓRGÃO: 00560 - FUNDO DE REEQUIPAMENTO DO PODER JUDICIAR

PERÍODO: 12/21

UNIDADE/SUBUNIDADE: 0560 - FUNDO DE REEQUIPAMENTO DO PODER JUDICIAR

Ano do Empenho	Credor	Nome Credor	CNPJ/CPF	Dt Contábil	No Empenho	Tipo	Estorno	Natureza Despesa	Projeto Atividade	Fonte	Saldo	
											Pagar	Em Liq. + Liquidar
2021	1088280	MAURICIO BARROSO GUEDES	04418043900	21/05/21	21000748	OU	NÃO	33903615	6006	0000000250		,01
											TOTAL CREDOR	,01
2021	1090364	EFLEX INDUSTRIA E COMERCIO DE MOVEI	13.099.169/0001-92	25/05/21	21000767	OC	NÃO	44905242	6006	0000000250		8.589,96
2021	1090364	EFLEX INDUSTRIA E COMERCIO DE MOVEI	13.099.169/0001-92	07/07/21	21000870	OC	NÃO	44905242	6006	0000000250		1.908,88
											TOTAL CREDOR	10.498,84
2021	1093536	ESTRELA LOCACOES EIRELI	14.293.669/0001-23	31/05/21	21000790	OU	NÃO	33903914	6006	0000000250		1.475.491,85
											TOTAL CREDOR	1.475.491,85
2021	1104956	FFF PROJETOS E ASSESSORIA EM CONSTR	26.480.545/0001-36	22/06/21	21000823	OC	NÃO	44905101	5101	0000000250		345,00
2021	1104956	FFF PROJETOS E ASSESSORIA EM CONSTR	26.480.545/0001-36	22/06/21	21000824	OC	NÃO	44905101	5101	0000000250		172,50
2021	1104956	FFF PROJETOS E ASSESSORIA EM CONSTR	26.480.545/0001-36	22/06/21	21000825	OC	NÃO	44905101	5101	0000000250		439,81
2021	1104956	FFF PROJETOS E ASSESSORIA EM CONSTR	26.480.545/0001-36	22/06/21	21000828	OC	NÃO	44905101	5101	0000000250		258,75
2021	1104956	FFF PROJETOS E ASSESSORIA EM CONSTR	26.480.545/0001-36	18/11/21	21001212	OC	NÃO	44905101	5101	0000000250		2.312,46
2021	1104956	FFF PROJETOS E ASSESSORIA EM CONSTR	26.480.545/0001-36	18/11/21	21001213	OC	NÃO	44905101	5101	0000000250		1.909,27
2021	1104956	FFF PROJETOS E ASSESSORIA EM CONSTR	26.480.545/0001-36	18/11/21	21001214	OC	NÃO	44905101	5101	0000000250		1.304,47
											TOTAL CREDOR	6.742,26
2021	1119638	ANTONIO WADY DEBES	23606525834	05/07/21	21000861	OU	NÃO	33903910	6006	0000000250		109.201,70
											TOTAL CREDOR	109.201,70
2021	1130263	MERCURI, CONSTRUCAO, ALUGUEL E ADMI	23.631.250/0001-25	05/08/21	21000957	OU	NÃO	33903910	6227	0000000250		24.000,00
											TOTAL CREDOR	24.000,00
2021	1139143	DIDEROT AUGUSTO DA ROCHA LOURES	48774650904	20/07/21	21000896	OU	NÃO	33903615	6006	0000000250		18.816,84
											TOTAL CREDOR	18.816,84
2021	1189675	ALICE SILVA CRUZ NETA	16.801.538/0001-35	13/09/21	21001035	OU	NÃO	33903905	6227	0000000250		6.500,00
											TOTAL CREDOR	6.500,00
2021	1209602	FES LAUDOS DE ENGENHARIA LTDA	27.739.584/0001-78	06/12/21	21001275	OU	NÃO	33903905	6227	0000000250		7.200,00
											TOTAL CREDOR	7.200,00

DEMONSTRATIVO DE SALDO DE EMPENHO – POR EXERCÍCIO, CREDOR E EMPENHO

ÓRGÃO: 00560 - FUNDO DE REEQUIPAMENTO DO PODER JUDICIAR

PERÍODO: 12/21

UNIDADE/SUBUNIDADE: 0560 - FUNDO DE REEQUIPAMENTO DO PODER JUDICIAR

Ano do												Saldo	
Empenho	Credor	Nome Credor	CNPJ/CPF	Dt Contábil	No Empenho	Tipo	Estorno	Natureza Despesa	Projeto Atividade	Fonte	Pagar	Em Liq. + Liquidar	
2021	1211743	ALL SUPRIMENTOS EIRELI	22.082.493/0001-99	04/10/21	21001078	OU	NÃO	33903017	6006	0000000250		32.000,00	
2021	1211743	ALL SUPRIMENTOS EIRELI	22.082.493/0001-99	04/10/21	21001079	OU	NÃO	33903017	6227	0000000250		128.000,00	
TOTAL CREDOR												160.000,00	
2021	1270565	PORTAL INDUSTRIA, SERVICO E COMERCI	20.213.219/0001-86	29/11/21	21001250	OU	NÃO	33903050	6227	0000000250		2.795,00	
TOTAL CREDOR												2.795,00	
2021	1295946	TESSERACT CONSTRUCAO CIVIL LTDA	00.691.312/0001-99	08/12/21	21001279	OU	NÃO	33903905	6227	0000000250		10.000,00	
TOTAL CREDOR												10.000,00	
2021	1306168	H.L MARQUESETE - TOPOGRAFIA	22.734.650/0001-01	14/12/21	21001284	OC	NÃO	44905101	5101	0000000250		2.400,00	
2021	1306168	H.L MARQUESETE - TOPOGRAFIA	22.734.650/0001-01	14/12/21	21001285	OC	NÃO	44905101	5101	0000000250		2.149,00	
TOTAL CREDOR												4.549,00	
TOTAL UNIDADE / SUBUNIDADE											246.415,45	118.078.277,71	
TOTAL ÓRGÃO											246.415,45	118.078.277,71	
RESUMO GERAL DO EXERCÍCIO POR FONTE - ÓRGÃO: 00560													
0000000250											246.415,45	116.086.407,53	
0000000284												1.991.870,18	
TOTAL											246.415,45	118.078.277,71	

18. Balancete Sem Encerramento (Item XIII - Balancete do mês de dezembro)

BALANCETE DE VERIFICAÇÃO

Ano: 2021
Período: Dezembro

Órgão 05 - TJ5

Unidade Contábil 00560 FUNDO DE REEQUIPAMENTO DO PODER JUDICIARIO FUNREJUS

Unidade 0560 - FUNDO DE REEQUIPAMENTO DO PODER JUDICIÁRIO – FUNREJUS

Sup. N° da Conta

Fin.	PCASP	NC	Sub-conta	Tp.	Descrição	Saldo do Ano Anterior	Débito até a Data	Crédito até a Data	Saldo Atual
	10000000000	1			ATIVO	1.099.493.772,80	575.530.472,82	489.936.792,34	1.185.087.453,28
	11000000000	2			ATIVO CIRCULANTE	961.443.770,16	518.048.958,11	389.243.666,03	1.090.249.062,24
	11100000000	3			CAIXA E EQUIVALENTES DE CAIXA	961.443.770,16	507.036.634,40	378.393.130,16	1.090.087.274,40
	11110000000	4			CAIXA E EQUIVALENTES DE CAIXA EM MOEDA NACIONAL	961.443.770,16	507.036.634,40	378.393.130,16	1.090.087.274,40
	11111000000	5			CAIXA E EQUIVALENTES DE CAIXA EM MOEDA NACIONAL - CONSOLIDAÇÃO	961.443.770,16	507.036.634,40	378.393.130,16	1.090.087.274,40
F	11111190000	6			BANCOS CONTA MOVIMENTO - DEMAIS CONTAS	961.443.770,16	507.036.634,40	378.393.130,16	1.090.087.274,40
	11300000000	3			DEMAIS CRÉDITOS E VALORES A CURTO PRAZO	,00	1.439.858,95	1.278.071,11	161.787,84
	11350000000	4			DEPÓSITOS RESTITUÍVEIS E VALORES VINCULADOS - A RECEBER	,00	1.436.938,73	1.275.150,89	161.787,84
	11351000000	5			DEPÓSITOS RESTITUÍVEIS E VALORES VINCULADOS - CONSOLIDAÇÃO	,00	1.436.938,73	1.275.150,89	161.787,84
F	11351990000	6			OUTROS DEPÓSITOS RESTITUÍVEIS E VALORES VINCULADOS	,00	1.436.938,73	1.275.150,89	161.787,84
	11380000000	4			OUTROS CRÉDITOS A RECEBER E VALORES A CURTO PRAZO	,00	2.920,22	2.920,22	,00
	11381000000	5			OUTROS CRÉDITOS A RECEBER E VALORES A CURTO PRAZO - CONSOLIDAÇÃO	,00	2.920,22	2.920,22	,00
	11381980000	6			CRÉDTOS CURTO PRAZO	,00	2.920,22	2.920,22	,00
F	11381980100	7			CRÉDTOS CURTO PRAZO F	,00	2.920,22	2.920,22	,00
	11500000000	3			ESTOQUES	,00	9.572.464,76	9.572.464,76	,00
	11560000000	4			ALMOXARIFADO	,00	9.572.464,76	9.572.464,76	,00
	11561000000	5			ALMOXARIFADO - CONSOLIDAÇÃO	,00	9.572.464,76	9.572.464,76	,00
P	11561010000	6			MATERIAL DE CONSUMO	,00	3.361.714,71	3.361.714,71	,00
P	11561020000	6			GÊNEROS ALIMENTÍCIOS	,00	429.143,44	429.143,44	,00
P	11561030000	6			MATERIAIS DE CONSTRUÇÃO	,00	1.333.681,61	1.333.681,61	,00
P	11561050000	6			MEDICAMENTOS E MATERIAIS HOSPITALARES	,00	3.403.594,70	3.403.594,70	,00
P	11561070000	6			MATERIAL DE EXPEDIENTE	,00	384.173,90	384.173,90	,00
P	11561170000	6			MATERIAL DE PROCESSAMENTO DE DADOS	,00	660.156,40	660.156,40	,00

R5876B215A 16/03/22 18:31:45 RDSILVA

BALANCETE DE VERIFICAÇÃO

Ano: 2021
Período: Dezembro

Órgão 05 - TJ5

Unidade Contábil 00560 FUNDO DE REEQUIPAMENTO DO PODER JUDICIARIO FUNREJUS

Unidade 0560 - FUNDO DE REEQUIPAMENTO DO PODER JUDICIÁRIO – FUNREJUS

Sup. N° da Conta

Fin.	PCASP	NC	Sub-conta	Tp.	Descrição	Saldo do Ano Anterior	Débito até a Data	Crédito até a Data	Saldo Atual
	12000000000	2			ATIVO NÃO CIRCULANTE	138.050.002,64	57.481.514,71	100.693.126,31	94.838.391,04
	12300000000	3			IMOBILIZADO	138.050.002,64	57.481.514,71	100.693.126,31	94.838.391,04
	12310000000	4			BENS MOVEIS	,00	3.370.770,35	3.370.770,35	,00
	12311000000	5			BENS MOVEIS- CONSOLIDAÇÃO	,00	3.370.770,35	3.370.770,35	,00
	12311010000	6			MÁQUINAS, APARELHOS, EQUIPAMENTOS E FERRAMENTAS	,00	730.698,03	730.698,03	,00
P	12311010100	7			APARELHOS DE MEDIÇÃO E ORIENTAÇÃO	,00	924,00	924,00	,00
P	12311010200	7			APARELHOS E EQUIPAMENTOS DE COMUNICAÇÃO	,00	43.791,00	43.791,00	,00
P	12311010800	7			MÁQUINAS E EQUIPAMENTOS GRÁFICOS	,00	96.000,00	96.000,00	,00
P	12311019900	7			OUTRAS MÁQUINAS, APARELHOS, EQUIPAMENTOS E FERRAMENTAS	,00	589.983,03	589.983,03	,00
	12311020000	6			BENS DE INFORMÁTICA	,00	29.076,00	29.076,00	,00
P	12311020100	7			EQUIPAMENTOS DE PROCESSAMENTO DE DADOS	,00	29.076,00	29.076,00	,00
	12311030000	6			MÓVEIS E UTENSÍLIOS	,00	1.861.771,72	1.861.771,72	,00
P	12311030100	7			APARELHOS E UTENSÍLIOS DOMÉSTICOS	,00	20.538,95	20.538,95	,00
P	12311030200	7			MÁQUINAS E UTENSÍLIOS DE ESCRITÓRIO	,00	13.332,44	13.332,44	,00
P	12311030300	7			MOBILIÁRIO EM GERAL	,00	1.827.900,33	1.827.900,33	,00
	12311040000	6			MATERIAIS CULTURAIS, EDUCACIONAIS E DE COMUNICAÇÃO	,00	24.161,79	24.161,79	,00
P	12311040500	7			EQUIPAMENTOS PARA ÁUDIO, VÍDEO E FOTO	,00	24.161,79	24.161,79	,00
	12311050000	6			VEÍCULOS	,00	8.024,76	8.024,76	,00
P	12311050100	7			VEÍCULOS EM GERAL	,00	8.024,76	8.024,76	,00
P	12311110000	6			PEÇAS NÃO INCORPORÁVEIS A IMÓVEIS	,00	717.038,05	717.038,05	,00
	12320000000	4			BENS IMÓVEIS	138.050.002,64	54.110.744,36	97.322.355,96	94.838.391,04
	12321000000	5			BENS IMOVEIS- CONSOLIDAÇÃO	138.050.002,64	54.110.744,36	97.322.355,96	94.838.391,04
	12321010000	6			BENS DE USO ESPECIAL	,00	28.895.630,19	28.895.630,19	,00
P	12321010300	7			EDIFÍCIOS	,00	28.895.630,19	28.895.630,19	,00
	12321060000	6			BENS IMÓVEIS EM ANDAMENTO	138.050.002,64	25.215.114,17	68.426.725,77	94.838.391,04
P	12321060100	7			OBRAS EM ANDAMENTO	135.161.609,13	19.746.076,37	68.171.575,66	86.736.109,84

R5876B215A 16/03/22 18:31:45 RDSILVA

BALANCETE DE VERIFICAÇÃO

Ano: 2021
Período: Dezembro

Órgão 05 - TJ5

Unidade Contábil 00560 FUNDO DE REEQUIPAMENTO DO PODER JUDICIARIO FUNREJUS

Unidade 0560 - FUNDO DE REEQUIPAMENTO DO PODER JUDICIÁRIO – FUNREJUS

Sup. N° da Conta

Fin.	PCASP	NC	Sub-conta	Tp.	Descrição	Saldo do Ano Anterior	Débito até a Data	Crédito até a Data	Saldo Atual
P	12321060500	7			ESTUDOS E PROJETOS	2.888.393,51	5.469.037,80	255.150,11	8.102.281,20
	20000000000	1			PASSIVO E PATRIMÔNIO LIQUIDO	C 1.099.493.772,80	943.504.655,09	944.064.412,48	1.100.053.530,19 C
	21000000000	2			PASSIVO CIRCULANTE	C 13.410,66	780.787.063,42	781.181.470,81	407.818,05 C
	21100000000	3			OBRIGAÇÕES TRABALHISTAS, PREVIDENCIÁRIAS E ASSISTENCIAIS A PAGAR A CURTO PRAZO	,00	5.455.310,60	5.455.310,60	,00
	21110000000	4			PESSOAL A PAGAR	,00	5.455.310,60	5.455.310,60	,00
	21111000000	5			PESSOAL A PAGAR - CONSOLIDAÇÃO	,00	5.455.310,60	5.455.310,60	,00
	21111010000	6			PESSOAL A PAGAR	,00	5.455.310,60	5.455.310,60	,00
X	21111010100	7			SALÁRIOS, REMUNERAÇÕES E BENEFÍCIOS	,00	5.455.310,60	5.455.310,60	,00
F	21111010101	8			FINANCEIRO -SALÁRIOS, REMUNERAÇÕES E BENEFÍCIOS	,00	5.455.310,60	5.455.310,60	,00
	21300000000	3			FORNECEDORES E CONTAS A PAGAR A CURTO PRAZO	,00	661.822.357,52	661.822.357,52	,00
	21310000000	4			FORNECEDORES E CONTAS A PAGAR NACIONAIS A CURTO PRAZO	,00	661.822.357,52	661.822.357,52	,00
	21311000000	5			FORNECEDORES E CONTAS A PAGAR NACIONAIS A CURTO PRAZO - CONSOLIDAÇÃO	,00	661.822.357,52	661.822.357,52	,00
	21311010000	6			FORNECEDORES NACIONAIS	,00	661.819.076,42	661.819.076,42	,00
X	21311010100	7			FORNECEDORES NÃO PARCELADOS A PAGAR	,00	661.819.076,42	661.819.076,42	,00
F	21311010101	8			FORNECEDORES NÃO FINANCIADOS A PAGAR	,00	661.819.076,42	661.819.076,42	,00
	21311030000	6			CONTAS A PAGAR CREDORES NACIONAIS	,00	3.281,10	3.281,10	,00
X	21311030100	7			CONTAS NÃO PARCELADAS A PAGAR	,00	3.281,10	3.281,10	,00
F	21311030101	8			CONTAS NÃO FINANCIADAS A PAGAR	,00	3.281,10	3.281,10	,00
	21400000000	3			OBRIGAÇÕES FISCAIS A CURTO PRAZO	,00	5.327.169,08	5.573.584,53	246.415,45 C
	21410000000	4			OBRIGAÇÕES FISCAIS A CURTO PRAZO COM A UNIÃO	,00	4.731.471,27	4.977.886,72	246.415,45 C
	21413000000	5			OBRIGAÇÕES FISCAIS A CURTO PRAZO COM A UNIÃO - INTER OFSS - UNIÃO	,00	4.731.471,27	4.977.886,72	246.415,45 C
X	21413990000	6			OUTROS TRIBUTOS E CONTRIBUIÇÕES FEDERAIS A RECOLHER	,00	4.731.471,27	4.977.886,72	246.415,45 C

BALANCETE DE VERIFICAÇÃO

Ano: 2021
Período: Dezembro

Órgão 05 - TJ5

Unidade Contábil 00560 FUNDO DE REEQUIPAMENTO DO PODER JUDICIARIO FUNREJUS

Unidade 0560 - FUNDO DE REEQUIPAMENTO DO PODER JUDICIÁRIO – FUNREJUS

Sup. N° da Conta

Fin.	PCASP	NC	Sub-conta	Tp.	Descrição	Saldo do Ano Anterior	Débito até a Data	Crédito até a Data	Saldo Atual	
F	21413990100	7			FINANCEIRO - OUTROS TRIBUT E CONTRIB FEDERAIS A RECOLHER	,00	4.731.471,27	4.977.886,72	246.415,45	C
	21420000000	4			OBRIGAÇÕES FISCAIS A CURTO PRAZO COM OS ESTADOS	,00	49.163,04	49.163,04	,00	
	21421000000	5			OBRIGAÇÕES FISCAIS A CURTO PRAZO COM OS ESTADOS - CONSOLIDAÇÃO	,00	49.163,04	49.163,04	,00	
X	21421060000	6			TAXA DE LICENCIAMENTO ANUAL DE VEÍCULOS	,00	47.748,00	47.748,00	,00	
F	21421060100	7			FINANCEIRO - TAXA DE LICENCIAMENTO ANUAL DE VEÍCULOS	,00	47.748,00	47.748,00	,00	
X	21421990000	6			OUTROS TRIBUTOS E CONTRIBUIÇÕES ESTADUAIS A RECOLHER	,00	1.415,04	1.415,04	,00	
F	21421990100	7			FINANCEIRO - OUTROS TRIBU E CONTRIB ESTADUAIS A RECOLHER	,00	1.415,04	1.415,04	,00	
	21430000000	4			OBRIGAÇÕES FISCAIS A CURTO PRAZO COM OS MUNICÍPIOS	,00	546.534,77	546.534,77	,00	
	21435000000	5			OBRIGAÇÕES FISCAIS A CURTO PRAZO COM OS MUNICÍPIOS - INTER OFSS - MUNICÍPIO	,00	546.534,77	546.534,77	,00	
X	21435020000	6			IPTU/TLP A RECOLHER	,00	444.567,40	444.567,40	,00	
F	21435020100	7			FINANCEIRO - IPTU/TLP A RECOLHER	,00	444.567,40	444.567,40	,00	
X	21435990000	6			OUTROS TRIBUTOS E CONTRIBUIÇÕES MUNICIPAIS A RECOLHER	,00	101.967,37	101.967,37	,00	
F	21435990100	7			FINANCEIRO - OUTROS TRIBUTOS E CONTRIBUIÇÕES MUNICIPAIS A RECOLHER	,00	101.967,37	101.967,37	,00	
	21800000000	3			DEMAIS OBRIGAÇÕES A CURTO PRAZO	C 13.410,66	108.182.226,22	108.330.218,16	161.402,60	C
	21880000000	4			VALORES RESTITUÍVEIS	C 13.410,66	108.182.226,22	108.330.218,16	161.402,60	C
	21881000000	5			VALORES RESTITUÍVEIS - CONSOLIDAÇÃO	C 13.410,66	108.182.226,22	108.330.218,16	161.402,60	C
	21881010000	6			CONSIGNAÇÕES	,00	22.650.930,89	22.785.440,98	134.510,09	C
F	21881010200	7			CONTRIBUIÇÃO AO RGPS	,00	15.396.695,54	15.531.205,63	134.510,09	C
F	21881010400	7			IMPOSTO SOBRE A RENDA RETIDO NA FONTE - IRRF	,00	2.377.359,10	2.377.359,10	,00	

R5876B215A 16/03/22 18:31:45 RDSILVA

BALANCETE DE VERIFICAÇÃO

Ano: 2021
Período: Dezembro

Órgão 05 - TJ5

Unidade Contábil 00560 FUNDO DE REEQUIPAMENTO DO PODER JUDICIARIO FUNREJUS

Unidade 0560 - FUNDO DE REEQUIPAMENTO DO PODER JUDICIÁRIO – FUNREJUS

Sup. N° da Conta

Fin.	PCASP	NC	Sub-conta	Tp.	Descrição	Saldo do Ano Anterior	Débito até a Data	Crédito até a Data	Saldo Atual
F	21881010800	7			ISS	,00	4.875.079,40	4.875.079,40	,00
F	21881011000	7			PENSAO ALIMENTICIA	,00	1.796,85	1.796,85	,00
	21881030000	6			DEPOSITOS JUDICIAIS	,00	22.987.041,15	22.987.041,15	,00
F	21881030100	7			DEPOSITOS RECEBIDOS POR DETERMINAÇÃO JUDICIAL	,00	22.987.041,15	22.987.041,15	,00
	21881040000	6			DEPÓSITOS NÃO JUDICIAIS	C 1.823,00	1.823,00	,00	,00
F	21881040300	7			DEPOSITOS DE TERCEIROS	C 1.823,00	1.823,00	,00	,00
F	21881990000	6			OUTROS VALORES RESTITUÍVEIS	C 11.587,66	62.542.431,18	62.557.736,03	26.892,51 C
F	21881990100	7			VALORES RESTITUÍVEIS DE DEPÓSITOS	,00	31.396.671,64	31.423.564,15	26.892,51 C
	23000000000	2			PATRIMÔNIO LIQUIDO	C 1.099.480.362,14	162.717.591,67	162.882.941,67	1.099.645.712,14 C
	23700000000	3			RESULTADOS ACUMULADOS	C 1.099.480.362,14	162.717.591,67	162.882.941,67	1.099.645.712,14 C
	23710000000	4			SUPERÁVITS OU DÉFICITS ACUMULADOS	C 1.099.480.362,14	162.717.591,67	162.882.941,67	1.099.645.712,14 C
	23711000000	5			SUPERÁVITS OU DÉFICITS ACUMULADOS - CONSOLIDAÇÃO	C 1.944.028.900,19	63.028.452,67	63.078.402,67	1.944.078.850,19 C
	23711010000	6			SUPERÁVITS OU DÉFICITS DO EXERCÍCIO	C 62.981.517,75	62.981.517,75	,00	,00
	23711020000	6			SUPERAVITS OU DEFICITS DE EXERCÍCIOS ANTERIORES	C 1.881.000.447,52	,00	63.028.452,67	1.944.028.900,19 C
	23711030000	6			AJUSTES DE EXERCÍCIOS ANTERIORES	C 46.934,92	46.934,92	49.950,00	49.950,00 C
	23711030200	7			PERMANENTE - AJUSTES DE EXERCÍCIOS ANTERIORES	,00	,00	49.950,00	49.950,00 C
	23712000000	5			SUPERÁVITS OU DÉFICITS ACUMULADOS - INTRA OFSS	841.927.148,39	98.408.266,60	98.523.666,60	841.811.748,39
	23712010000	6			SUPERÁVITS OU DÉFICITS DO EXERCÍCIO	98.408.266,60	,00	98.408.266,60	,00
	23712020000	6			SUPERAVITS OU DEFICITS DE EXERCÍCIOS ANTERIORES	743.518.881,79	98.408.266,60	,00	841.927.148,39
	23712030000	6			AJUSTES DE EXERCÍCIOS ANTERIORES	,00	,00	115.400,00	115.400,00 C
	23712030200	7			PERMANENTE - AJUSTES DE EXERCÍCIOS ANTERIORES	,00	,00	115.400,00	115.400,00 C
	23713000000	5			SUPERÁVITS OU DÉFICITS ACUMULADOS - INTER OFSS - UNIÃO	7.887.153,92	1.280.315,84	1.280.315,84	7.887.153,92
	23713010000	6			SUPERÁVITS OU DÉFICITS DO EXERCÍCIO	1.280.315,84	,00	1.280.315,84	,00
	23713020000	6			SUPERAVITS OU DEFICITS DE EXERCÍCIOS ANTERIORES	6.606.838,08	1.280.315,84	,00	7.887.153,92
	23714000000	5			SUPERÁVITS OU DÉFICITS ACUMULADOS - INTER OFSS - ESTADO	C 8.209.800,93	,00	,00	8.209.800,93 C

R5876B215A 16/03/22 18:31:45 RDSILVA

BALANCETE DE VERIFICAÇÃO

Ano: 2021
Período: Dezembro

Órgão 05 - TJ5

Unidade Contábil 00560 FUNDO DE REEQUIPAMENTO DO PODER JUDICIARIO FUNREJUS

Unidade 0560 - FUNDO DE REEQUIPAMENTO DO PODER JUDICIÁRIO – FUNREJUS

Sup. N° da Conta

Fin.	PCASP	NC	Sub-conta	Tp.	Descrição	Saldo do Ano Anterior	Débito até a Data	Crédito até a Data	Saldo Atual
	23714020000	6			SUPERAVITS OU DEFICITS DE EXERCÍCIOS ANTERIORES	C 8.209.800,93	,00	,00	8.209.800,93 C
	23715000000	5			SUPERÁVITS OU DÉFICITS ACUMULADOS - INTER OFSS - MUNICÍPIO	2.944.036,67	556,56	556,56	2.944.036,67
	23715010000	6			SUPERÁVITS OU DÉFICITS DO EXERCÍCIO	556,56	,00	556,56	,00
	23715020000	6			SUPERAVITS OU DEFICITS DE EXERCÍCIOS ANTERIORES	2.943.480,11	556,56	,00	2.944.036,67
	30000000000	1			VARIAÇÃO PATRIMONIAL DIMINUTIVA	,00	390.162.226,08	17.512.233,52	372.649.992,56
	31000000000	2			PESSOAL E ENCARGOS	,00	2.727.655,30	,00	2.727.655,30
	31300000000	3			BENEFÍCIOS A PESSOAL	,00	2.727.655,30	,00	2.727.655,30
	31320000000	4			BENEFÍCIOS A PESSOAL - RGPS	,00	2.727.655,30	,00	2.727.655,30
	31321000000	5			BENEFÍCIOS A PESSOAL - RGPS - CONSOLIDAÇÃO	,00	2.727.655,30	,00	2.727.655,30
	31321020000	6			AUXÍLIO TRANSPORTE	,00	2.727.655,30	,00	2.727.655,30
	33000000000	2			USO DE BENS, SERVIÇOS E CONSUMO DE CAPITAL FIXO	,00	313.642.165,83	15.394.003,29	298.248.162,54
	33100000000	3			USO DE MATERIAL DE CONSUMO	,00	6.640.837,24	5.935.481,21	705.356,03
	33110000000	4			CONSUMO DE MATERIAL	,00	6.640.837,24	5.935.481,21	705.356,03
	33111000000	5			CONSUMO DE MATERIAL - CONSOLIDAÇÃO	,00	6.640.837,24	5.935.481,21	705.356,03
	33111010000	6			COMBUSTÍVEIS E LUBRIFICANTES AUTOMOTIVOS	,00	657.962,65	,00	657.962,65
	33111030000	6			GAS E OUTROS MATERIAIS ENGARRAFADOS	,00	47.831,08	437,70	47.393,38
	33111060000	6			GENEROS ALIMENTAÇÃO	,00	132.404,50	132.404,50	,00
	33111080000	6			MATERIAL FARMACOLÓGICO	,00	2.701.537,08	2.701.537,08	,00
	33111140000	6			MATERIAL EDUCATIVO E ESPORTIVO	,00	672,66	672,66	,00
	33111150000	6			MATERIAL PARA FESTIVIDADESE HOMENAGENS	,00	21.006,50	21.006,50	,00
	33111160000	6			MATERIAL DE EXPEDIENTE	,00	384.173,90	384.173,90	,00
	33111170000	6			MATERIAL DE PROCESSAMENTO DE DADOS	,00	461.744,70	461.744,70	,00
	33111190000	6			MATERIAL DE ACONDICIONAMENTO E EMBALAGEM	,00	1.419,00	1.419,00	,00
	33111200000	6			MATERIAL DE CAMA, MESA E BANHO	,00	2.210,01	2.210,01	,00
	33111210000	6			MATERIAL DE COPA E COZINHA	,00	21.421,74	21.421,74	,00
	33111220000	6			MATERIAL DE LIMPEZA E PRODUTOS DE HIGIENIZAÇÃO	,00	36.445,20	36.445,20	,00

R5876B215A 16/03/22 18:31:45 RDSILVA

BALANCETE DE VERIFICAÇÃO

Ano: 2021
Período: Dezembro

Órgão 05 - TJ5

Unidade Contábil 00560 FUNDO DE REEQUIPAMENTO DO PODER JUDICIARIO FUNREJUS

Unidade 0560 - FUNDO DE REEQUIPAMENTO DO PODER JUDICIÁRIO – FUNREJUS

Sup. N° da Conta

Fin.	PCASP	NC	Sub-conta	Tp.	Descrição	Saldo do Ano Anterior	Débito até a Data	Crédito até a Data	Saldo Atual
	33111230000	6			UNIFORMES, TECIDOS E AVIAMENTOS	,00	6.900,00	6.900,00	,00
	33111250000	6			MATERIAL PARA MANUTENÇÃO DE BENS	,00	467,52	467,52	,00
	33111260000	6			MATERIAL ELETRICO E ELETRONICO	,00	1.548.206,82	1.548.206,82	,00
	33111280000	6			MATERIAL DE PROTEÇÃO E SEGURANCA	,00	439.443,93	439.443,93	,00
	33111290000	6			MATERIAL PARA AUDIO, VIDEO E FOTO	,00	4.296,00	4.296,00	,00
	33111360000	6			MATERIAL HOSPITALAR	,00	12.447,40	12.447,40	,00
	33111440000	6			MATERIAL DE SINALIZAÇÃO VISUAL E OUTROS	,00	144.300,39	144.300,39	,00
	33111450000	6			MATERIAL TÉCNICO PARA SELEÇÃO E TREINAMENTO	,00	4.388,66	4.388,66	,00
	33111500000	6			BANDEIRAS, FLÂMULAS E INSIGNIAS	,00	11.557,50	11.557,50	,00
	33200000000	3			SERVIÇOS	,00	307.001.328,59	9.458.522,08	297.542.806,51
	33220000000	4			SERVIÇOS TERCEIROS - PF	,00	71.568.183,15	100.687,74	71.467.495,41
	33221000000	5			SERVIÇOS TERCEIROS - PF - CONSOLIDAÇÃO	,00	71.568.183,15	100.687,74	71.467.495,41
	33221150000	6			SERVICOS TECNICOS PROFISSIONAIS	,00	470.148,00	55.573,00	414.575,00
	33221160000	6			ESTAGIARIOS	,00	57.452.247,81	28.492,00	57.423.755,81
	33221210000	6			LOCAÇÕES	,00	1.614.818,34	16.622,74	1.598.195,60
	33221260000	6			SERV. DE APOIO ADMIN., TECNICO E OPERACIONAL	,00	12.029.769,00	,00	12.029.769,00
	33221990000	6			OUTROS SERVICOS PRESTADOS POR PESSOA FISICA	,00	1.200,00	,00	1.200,00
	33230000000	4			SERVIÇOS TERCEIROS - PJ	,00	235.433.145,44	9.357.834,34	226.075.311,10
	33231000000	5			SERVIÇOS TERCEIROS - PJ - CONSOLIDAÇÃO	,00	235.433.145,44	9.357.834,34	226.075.311,10
	33231010000	6			CONSULTORIA E ASSESSORIA	,00	87.040,00	,00	87.040,00
	33231040000	6			COMUNICAÇÃO	,00	25.977.884,30	1.055.189,68	24.922.694,62
	33231050000	6			PUBLICIDADE	,00	36.662,10	15.544,00	21.118,10
	33231060000	6			MANUTENÇÃO E CONSERVAÇÃO	,00	17.799.717,88	905.731,84	16.893.986,04
	33231070000	6			SERVIÇOS DE APOIO	,00	17.050,00	,00	17.050,00
	33231080000	6			SERVIÇOS DE AGUA E ESGOTO, ENERGIA ELETRICA, GAS E OUTROS.	,00	14.798.032,32	972.739,77	13.825.292,55
	33231090000	6			SERVIÇOS DE ALIMENTAÇÃO	,00	145.877,28	,00	145.877,28

R5876B215A 16/03/22 18:31:45 RDSILVA

BALANCETE DE VERIFICAÇÃO

Ano: 2021
Período: Dezembro

Órgão 05 - TJ5

Unidade Contábil 00560 FUNDO DE REEQUIPAMENTO DO PODER JUDICIARIO FUNREJUS

Unidade 0560 - FUNDO DE REEQUIPAMENTO DO PODER JUDICIÁRIO – FUNREJUS

Sup. N° da Conta

Fin.	PCASP	NC	Sub-conta	Tp.	Descrição	Saldo do Ano Anterior	Débito até a Data	Crédito até a Data	Saldo Atual
	33231100000	6			LOCAÇÕES	,00	18.473.608,94	188.965,21	18.284.643,73
	33231110000	6			SERVIÇOS RELACIONADOS A TECNOLOGIA DA INFORMAÇÃO	,00	14.709.248,26	170.077,71	14.539.170,55
	33231120000	6			SERVIÇOS DE TRANSPORTE	,00	76.251,94	5.149,30	71.102,64
	33231140000	6			ASSINATURAS DE PERIODICOS E ANUIDADES	,00	434.796,12	61.903,21	372.892,91
	33231180000	6			CONDOMINIOS	,00	358.556,34	32.131,65	326.424,69
	33231250000	6			HOSPEDAGENS	,00	400,00	,00	400,00
	33231270000	6			PRODUÇÕES JORNALISTICAS	,00	14.884,00	,00	14.884,00
	33231290000	6			SEGUROS EM GERAL	,00	59.945,00	,00	59.945,00
	33231300000	6			SELEÇÃO E TREINAMENTO	,00	1.569.708,50	11.800,00	1.557.908,50
	33231310000	6			SERV.MEDICO-HOSPITALAR,ODONTOL.E LABORATORIAIS	,00	23.499,67	1.972,00	21.527,67
	33231360000	6			SERVIÇOS DE AUDIO VIDEO E FOTO	,00	12.350,00	,00	12.350,00
	33231400000	6			SERVIÇOS DE COPIAS E REPRODUÇÃO DE DOCUMENTOS	,00	13.499,34	,00	13.499,34
	33231460000	6			SERVIÇOS GRÁFICOS E EDITORIAIS	,00	131.831,88	14.274,90	117.556,98
	33231470000	6			SERVIÇOS JUDICIARIOS	,00	957,82	,00	957,82
	33231510000	6			SERVIÇOS TECNICOS PROFISSIONAIS	,00	2.022.710,99	,00	2.022.710,99
	33231540000	6			LOCAÇÃO DE MAO-DE-OBRA	,00	138.383.172,01	5.905.896,46	132.477.275,55
	33231560000	6			PASSAGENS E DESPESAS COM LOCOMOÇÃO	,00	192.562,86	16.458,61	176.104,25
	33231990000	6			OUTROS SERVIÇOS TERCEIROS - PJ	,00	92.897,89	,00	92.897,89
	34000000000	2			VARIAÇÕES PATRIMONIAIS DIMINUTIVAS FINANCEIRAS	,00	234,28	130,16	104,12
	34200000000	3			JUROS E ENCARGOS DE MORA	,00	234,28	130,16	104,12
	34230000000	4			JUROS E ENCARGOS DE MORA DE AQUISIÇÃO DE BENS E SERVIÇOS	,00	234,28	130,16	104,12
	34231000000	5			JUROS E ENCARGOS DE MORA DE AQUISIÇÃO DE BENS E SERVIÇOS - CONSOLIDAÇÃO	,00	234,28	130,16	104,12
	34231030000	6			MULTAS INDEDUTÍVEIS	,00	234,28	130,16	104,12
	34231030200	7			MULTAS INDEDUTÍVEIS SERVICOS TERCEIROS - PESSOA JURIDICA	,00	234,28	130,16	104,12

R5876B215A 16/03/22 18:31:45 RDSILVA

BALANCETE DE VERIFICAÇÃO

Ano: 2021
Período: Dezembro

Órgão 05 - TJ5

Unidade Contábil 00560 FUNDO DE REEQUIPAMENTO DO PODER JUDICIARIO FUNREJUS

Unidade 0560 - FUNDO DE REEQUIPAMENTO DO PODER JUDICIÁRIO – FUNREJUS

Sup. N° da Conta

Fin.	PCASP	NC	Sub-conta	Tp.	Descrição	Saldo do Ano Anterior	Débito até a Data	Crédito até a Data	Saldo Atual
	35000000000	2			TRANSFERÊNCIAS E DELEGAÇÕES CONCEDIDAS	,00	71.007.880,63	2.091.357,06	68.916.523,57
	35100000000	3			TRANSFERÊNCIAS INTRAGOVERNAMENTAIS	,00	71.007.880,63	2.091.357,06	68.916.523,57
	35120000000	4			TRANSFERÊNCIAS CONCEDIDAS - INDEPENDENTES DE EXECUÇÃO ORÇAMENTÁRIA	,00	71.007.880,63	2.091.357,06	68.916.523,57
	35122000000	5			TRANSFERÊNCIAS CONCEDIDAS - INDEPENDENTES DE EXECUÇÃO ORÇAMENTÁRIA - INTRA OFSS	,00	71.007.880,63	2.091.357,06	68.916.523,57
	35122020000	6			TRANSFERÊNCIAS NÃO FINANCEIRAS CONCEDIDAS - INDEPENDENTES DE EXECUÇÃO ORÇAMENTÁRIA	,00	71.007.880,63	2.091.357,06	68.916.523,57
	35122020100	7			TRANSFERÊNCIAS CONCEDIDAS DE BENS IMÓVEIS	,00	62.658.992,30	,00	62.658.992,30
	35122020300	7			TRANSFERÊNCIAS CONCEDIDAS DE BENS MÓVEIS	,00	3.327.895,60	87.340,48	3.240.555,12
	35122029900	7			OUTRAS TRANSFERÊNCIAS NÃO FINANCEIRAS CONCEDIDAS - INDEPENDENTES DE EXECUÇÃO ORÇAMENTÁRIA	,00	5.020.992,73	2.004.016,58	3.016.976,15
	37000000000	2			TRIBUTÁRIAS	,00	2.782.649,49	26.743,01	2.755.906,48
	37100000000	3			IMPOSTOS, TAXAS E CONTRIBUIÇÕES DE MELHORIA	,00	293.631,57	26.593,89	267.037,68
	37110000000	4			IMPOSTOS	,00	265.828,63	26.593,89	239.234,74
	37111000000	5			IMPOSTOS- CONSOLIDAÇÃO	,00	707,52	,00	707,52
	37111990000	6			OUTROS IMPOSTOS	,00	707,52	,00	707,52
	37115000000	5			IMPOSTOS- INTER OFSS - MUNICÍPIOS	,00	265.121,11	26.593,89	238.527,22
	37115050000	6			IPTU	,00	214.280,73	25.975,04	188.305,69
	37115990000	6			OUTROS IMPOSTOS	,00	50.840,38	618,85	50.221,53
	37120000000	4			TAXAS	,00	27.802,94	,00	27.802,94
	37121000000	5			TAXAS - CONSOLIDAÇÃO	,00	3.928,94	,00	3.928,94
	37121020000	6			TAXAS PELA PRESTAÇÃO DE SERVIÇOS	,00	3.928,94	,00	3.928,94
	37122000000	5			TAXAS - INTRA	,00	23.874,00	,00	23.874,00
	37122030000	6			TAXA ANUAL DE LICENCIAMENTO DE VEÍCULOS	,00	23.874,00	,00	23.874,00
	37200000000	3			CONTRIBUIÇÕES	,00	2.489.017,92	149,12	2.488.868,80
	37210000000	4			CONTRIBUIÇÕES SOCIAIS	,00	2.489.017,92	149,12	2.488.868,80

R5876B215A 16/03/22 18:31:45 RDSILVA

BALANCETE DE VERIFICAÇÃO

Ano: 2021
Período: Dezembro

Órgão 05 - TJ5

Unidade Contábil 00560 FUNDO DE REEQUIPAMENTO DO PODER JUDICIARIO FUNREJUS

Unidade 0560 - FUNDO DE REEQUIPAMENTO DO PODER JUDICIÁRIO – FUNREJUS

Sup. N° da Conta

Fin.	PCASP	NC	Sub-conta	Tp.	Descrição	Saldo do Ano Anterior	Débito até a Data	Crédito até a Data	Saldo Atual
	37213000000	5			CONTRIBUIÇÕES SOCIAIS - INTER OFSS - UNIÃO	,00	2.489.017,92	149,12	2.488.868,80
	37213040000	6			OBRIGAÇÕES PATRONAIS S/ SERVIÇOS DE PESSOA FISICA	,00	2.489.017,92	149,12	2.488.868,80
	39000000000	2			OUTRAS VARIAÇÕES PATRIMONIAIS DIMINUTIVAS	,00	1.640,55	,00	1.640,55
	39900000000	3			DIVERSAS VARIAÇÕES PATRIMONIAIS DIMINUTIVAS	,00	1.640,55	,00	1.640,55
	39960000000	4			INDENIZAÇÕES E RESTITUIÇÕES	,00	1.640,55	,00	1.640,55
	39961000000	5			INDENIZAÇÕES E RESTITUIÇÕES - CONSOLIDAÇÃO	,00	1.640,55	,00	1.640,55
	39961990000	6			INDENIZAÇÕES E RESTITUIÇÕES DIVERSAS	,00	1.640,55	,00	1.640,55
	40000000000	1			VARIAÇÃO PATRIMONIAL AUMENTATIVA	,00	25.237.428,40	482.921.344,05	457.683.915,65 C
	41000000000	2			IMPOSTOS, TAXAS E CONTRIBUIÇÕES DE MELHORIA	,00	30,00	30,00	,00
	41200000000	3			TAXAS	,00	30,00	30,00	,00
	41210000000	4			TAXAS PELO EXERCÍCIO DO PODER DE POLICIA	,00	10,00	10,00	,00
	41211000000	5			TAXAS PELO EXERCÍCIO DO PODER DE POLICIA - CONSOLIDAÇÃO	,00	10,00	10,00	,00
	41211150000	6			TAXA DE SERVIÇOS ADMINISTRATIVO	,00	10,00	10,00	,00
	41211150100	7			ATOS DA ADMINISTRAÇÃO EM GERAL	,00	10,00	10,00	,00
	41220000000	4			TAXAS PELA PRESTAÇÃO DE SERVIÇOS	,00	20,00	20,00	,00
	41221000000	5			TAXAS PELA PRESTAÇÃO DE SERVIÇOS - CONSOLIDAÇÃO	,00	20,00	20,00	,00
	41221990000	6			OUTRAS TAXAS PELA PRESTAÇÃO DE SERVIÇOS	,00	20,00	20,00	,00
	43000000000	2			EXPLORAÇÃO E VENDA DE BENS, SERVIÇOS E DIREITOS	,00	25.172.330,43	316.377.451,50	291.205.121,07 C
	43300000000	3			EXPLORAÇÃO DE BENS E DIREITOS E PRESTAÇÃO DE SERVIÇOS	,00	25.172.330,43	316.377.451,50	291.205.121,07 C
	43310000000	4			VALOR BRUTO DE EXPLORAÇÃO DE BENS E DIREITOS E PRESTAÇÃO DE SERVIÇOS	,00	25.172.330,43	316.377.451,50	291.205.121,07 C
	43311000000	5			VALOR BRUTO DE EXPLORAÇÃO DE BENS, DIREITOS E PRESTAÇÃO DE SERVIÇOS - CONSOLIDAÇÃO	,00	25.172.330,43	316.377.451,50	291.205.121,07 C
	43311020000	6			EXPLORAÇÃO DO PATRIMONIO IMOBILIARIO	,00	10,00	4.278.698,86	4.278.688,86 C
	43311370000	6			SERVICOS ADMINISTRATIVOS	,00	,00	3.018.464,86	3.018.464,86 C

R5876B215A 16/03/22 18:31:45 RDSILVA

BALANCETE DE VERIFICAÇÃO

Ano: 2021
Período: Dezembro

Órgão 05 - TJ5

Unidade Contábil 00560 FUNDO DE REEQUIPAMENTO DO PODER JUDICIARIO FUNREJUS

Unidade 0560 - FUNDO DE REEQUIPAMENTO DO PODER JUDICIÁRIO – FUNREJUS

Sup. N° da Conta

Fin.	PCASP	NC	Sub-conta	Tp.	Descrição	Saldo do Ano Anterior	Débito até a Data	Crédito até a Data	Saldo Atual	
	43311990000	6			OUTRAS VARIAÇÕES PATRIMONIAIS AUMENTATIVAS PROVENIENTES DE PRESTAÇÃO DE SERVICOS	,00	25.172.320,43	309.080.287,78	283.907.967,35	C
	44000000000	2			VARIAÇÕES PATRIMONIAIS AUMENTATIVAS FINANCEIRAS	,00	,00	152.672.333,28	152.672.333,28	C
	44500000000	3			REMUNERAÇÃO DE DEPÓSITOS BANCÁRIOS E APLICAÇÕES FINANCEIRAS	,00	,00	152.672.333,28	152.672.333,28	C
	44510000000	4			REMUNERAÇÃO DE DEPÓSITOS BANCÁRIOS	,00	,00	152.672.333,28	152.672.333,28	C
	44511000000	5			REMUNERAÇÃO DE DEPÓSITOS BANCÁRIOS - CONSOLIDAÇÃO	,00	,00	152.672.333,28	152.672.333,28	C
	44511990000	6			REMUNERAÇÃO DE DEPÓSITOS BANCÁRIOS DIVERSOS	,00	,00	152.672.333,28	152.672.333,28	C
	45000000000	2			TRANSFERÊNCIAS E DELEGAÇÕES RECEBIDAS	,00	,00	4.720.530,53	4.720.530,53	C
	45100000000	3			TRANSFERÊNCIAS INTRAGOVERNAMENTAIS	,00	,00	20,42	20,42	C
	45120000000	4			TRANSFERÊNCIAS RECEBIDAS INDEPENDENTES DE EXECUÇÃO ORÇAMENTÁRIA	,00	,00	20,42	20,42	C
	45122000000	5			TRANSFERÊNCIAS RECEBIDAS INDEPENDENTES DE EXECUÇÃO ORÇAMENTÁRIA - INTRA OFSS	,00	,00	20,42	20,42	C
	45122010000	6			TRANSFERÊNCIAS FINANCEIRAS RECEBIDAS - INDEPENDENTES DE EXECUÇÃO ORÇAMENTÁRIA	,00	,00	20,42	20,42	C
	45122010100	7			ORDEM DE TRANSFERÊNCIAS RECEBIDAS	,00	,00	20,42	20,42	C
	45300000000	3			TRANSFERÊNCIAS DAS INSTITUIÇÕES PRIVADAS	,00	,00	4.720.510,11	4.720.510,11	C
	45320000000	4			TRANSFERÊNCIAS DAS INSTITUIÇÕES PRIVADAS COM FINS LUCRATIVOS	,00	,00	4.720.510,11	4.720.510,11	C
	45321000000	5			TRANSFERÊNCIAS DAS INSTITUIÇÕES PRIVADAS COM FINS LUCRATIVOS - CONSOLIDAÇÃO	,00	,00	4.720.510,11	4.720.510,11	C
	45321990000	6			OUTRAS TRANSFERÊNCIAS DAS INSTITUIÇÕES PRIVADAS COM FINS LUCRATIVOS	,00	,00	4.720.510,11	4.720.510,11	C
	49000000000	2			OUTRAS VARIAÇÕES PATRIMONIAIS AUMENTATIVAS	,00	65.067,97	9.150.998,74	9.085.930,77	C
	49900000000	3			DIVERSAS VARIAÇÕES PATRIMONIAIS AUMENTATIVAS	,00	65.067,97	9.150.998,74	9.085.930,77	C
	49950000000	4			MULTAS ADMINISTRATIVAS	,00	61.926,63	2.944.435,20	2.882.508,57	C

R5876B215A 16/03/22 18:31:45 RDSILVA

BALANCETE DE VERIFICAÇÃO

Ano: 2021
Período: Dezembro

Órgão 05 - TJ5

Unidade Contábil 00560 FUNDO DE REEQUIPAMENTO DO PODER JUDICIARIO FUNREJUS

Unidade 0560 - FUNDO DE REEQUIPAMENTO DO PODER JUDICIÁRIO – FUNREJUS

Sup. N° da Conta

Fin.	PCASP	NC	Sub-conta	Tp.	Descrição	Saldo do Ano Anterior	Débito até a Data	Crédito até a Data	Saldo Atual	
	49951000000	5			MULTAS ADMINISTRATIVAS - CONSOLIDAÇÃO	,00	61.926,63	2.944.435,20	2.882.508,57	C
	49951990000	6			OUTRAS MULTAS ADMINISTRATIVAS	,00	61.926,63	2.944.435,20	2.882.508,57	C
	49960000000	4			INDENIZAÇÕES E RESTITUIÇÕES	,00	10,00	10,00	,00	
	49961000000	5			INDENIZAÇÕES E RESTITUIÇÕES - CONSOLIDAÇÃO	,00	10,00	10,00	,00	
	49961990000	6			OUTRAS INDENIZAÇÕES	,00	10,00	10,00	,00	
	49990000000	4			VARIAÇÕES PATRIMONIAIS AUMENTATIVAS DECORRENTES DE FATOS GERADORES DIVERSOS	,00	3.131,34	6.206.553,54	6.203.422,20	C
	49991000000	5			VARIAÇÕES PATRIMONIAIS AUMENTATIVAS DECORRENTES DE FATOS GERADORES DIVERSOS - CONSOLIDAÇÃO	,00	3.131,34	6.206.553,54	6.203.422,20	C
	49991990000	6			DEMAIS VARIAÇÕES PATRIMONIAIS	,00	3.131,34	6.206.553,54	6.203.422,20	C
	50000000000	1			CONTROLES DA APROVAÇÃO DO PLANEJAMENTO E ORÇAMENTO	188.012.376,73	1.440.672.642,85	439.367.142,85	1.189.317.876,73	
	52000000000	2			ORÇAMENTO APROVADO	,00	1.326.448.000,00	325.142.500,00	1.001.305.500,00	
	52100000000	3			PREVISÃO DA RECEITA	,00	340.552.500,00	,00	340.552.500,00	
	52110000000	4			PREVISÃO INICIAL DA RECEITA	,00	340.552.500,00	,00	340.552.500,00	
	52111000000	5			PREVISAO INICIAL DA RECEITA BRUTA	,00	340.552.500,00	,00	340.552.500,00	
	52200000000	3			FIXAÇÃO DA DESPESA	,00	985.895.500,00	325.142.500,00	660.753.000,00	
	52210000000	4			DOTAÇÃO ORÇAMENTÁRIA	,00	985.895.500,00	325.142.500,00	660.753.000,00	
	52211000000	5			DOTAÇÃO INICIAL	,00	341.093.500,00	,00	341.093.500,00	
	52211010000	6			CREDITO INICIAL	,00	341.093.500,00	,00	341.093.500,00	
	52212000000	5			DOTAÇÃO ADICIONAL POR TIPO DE CREDITO	,00	325.142.500,00	,00	325.142.500,00	
	52212010000	6			CREDITO ADICIONAL - SUPLEMENTAR	,00	325.142.500,00	,00	325.142.500,00	
	52213000000	5			DOTAÇÃO ADICIONAL POR FONTE	,00	319.659.500,00	319.659.500,00	,00	
	52213010000	6			SUPERAVIT FINANCEIRO DE EXERCÍCIO ANTERIOR	,00	319.659.500,00	,00	319.659.500,00	
	52213990000	6			VALOR GLOBAL DA DOTAÇÃO ADICIONAL POR FONTE	,00	,00	319.659.500,00	319.659.500,00	C
	52219000000	5			CANCELAMENTO/REMANEJAMENTO DE DOTAÇÃO	,00	,00	5.483.000,00	5.483.000,00	C
	52219040000	6			(-) CANCELAMENTO DE DOTAÇÕES	,00	,00	5.483.000,00	5.483.000,00	C
	53000000000	2			INSCRIÇÃO DE RESTOS A PAGAR	188.012.376,73	114.224.642,85	114.224.642,85	188.012.376,73	

R5876B215A 16/03/22 18:31:45 RDSILVA

BALANCETE DE VERIFICAÇÃO

Ano: 2021
Período: Dezembro

Órgão 05 - TJ5

Unidade Contábil 00560 FUNDO DE REEQUIPAMENTO DO PODER JUDICIARIO FUNREJUS

Unidade 0560 - FUNDO DE REEQUIPAMENTO DO PODER JUDICIÁRIO – FUNREJUS

Sup. N° da Conta

Fin.	PCASP	NC	Sub-conta	Tp.	Descrição	Saldo do Ano Anterior	Débito até a Data	Crédito até a Data	Saldo Atual
	5310000000	3			INSCRIÇÃO DE RP NÃO PROCESSADOS	188.012.376,73	114.224.642,85	114.224.642,85	188.012.376,73
	5311000000	4			RP NÃO PROCESSADOS INSCRITOS	,00	114.224.642,85	,00	114.224.642,85
	5312000000	4			RP NÃO PROCESSADOS - EXERCÍCIOS ANTERIORES	73.787.733,88	,00	,00	73.787.733,88
	5317000000	4			RP NÃO PROCESSADOS - INSCRIÇÃO NO EXERCÍCIO	114.224.642,85	,00	114.224.642,85	,00
	6000000000	1			CONTROLES DA EXECUÇÃO DO PLANEJAMENTO E ORÇAMENTO	C 188.012.376,73	4.234.865.491,08	5.236.170.991,08	1.189.317.876,73
	6200000000	2			EXECUÇÃO DO ORÇAMENTO	,00	3.846.786.807,38	4.848.092.307,38	1.001.305.500,00
	6210000000	3			EXECUÇÃO DA RECEITA	,00	508.158.752,03	848.711.252,03	340.552.500,00
	6211000000	4			RECEITA A REALIZAR	,00	482.921.323,63	365.789.928,40	117.131.395,23
	6212000000	4			RECEITA REALIZADA	,00	25.237.428,40	482.921.323,63	457.683.895,23
	6220000000	3			EXECUÇÃO DA DESPESA	,00	3.338.628.055,35	3.999.381.055,35	660.753.000,00
	6221000000	4			DISPONIBILIDADES DE CREDITO	,00	3.338.628.055,35	3.999.381.055,35	660.753.000,00
	6221100000	5			CREDITO DISPONÍVEL	,00	535.621.819,47	834.304.768,82	298.682.949,35
	6221200000	5			CREDITO INDISPONÍVEL	,00	1.284.823.299,15	1.284.733.452,47	89.846,68
	6221202000	6			CREDITO PRE-EMPENHADO	,00	1.284.823.299,15	1.284.733.452,47	89.846,68
	6221202010	7			CRÉDITO PRÉ-EMPENHADO A LIBERAR	,00	695.479.031,45	695.479.031,45	,00
	6221202020	7			CRÉDITO PRÉ-EMPENHADO LIBERADO	,00	589.344.267,70	589.254.421,02	89.846,68
	6221300000	5			CREDITO UTILIZADO	,00	1.518.182.936,73	1.880.342.834,06	362.159.897,33
	6221301000	6			CREDITO EMPENHADO A LIQUIDAR	,00	918.380.687,03	918.380.687,03	,00
	6221301010	7			CRÉDITO EMPENHADO A LIBERAR	,00	485.817.233,51	485.817.233,51	,00
	6221301020	7			CRÉDITO EMPENHADO LIBERADO	,00	432.563.453,52	432.563.453,52	,00
	6221302000	6			CREDITO EMPENHADO EM LIQUIDAÇÃO	,00	284.919.428,23	284.919.428,23	,00
	6221303000	6			CREDITO EMPENHADO LIQUIDADO A PAGAR	,00	295.605.935,65	295.605.935,65	,00
	6221304000	6			CREDITO EMPENHADO LIQUIDADO PAGO	,00	19.276.885,82	293.869.477,45	274.592.591,63
	6221305000	6			EMPENHOS A LIQUIDAR INSCRITOS EM RESTOS A PAGAR NAO PROCESSADOS	,00	,00	87.320.890,25	87.320.890,25
	6221307000	6			EMPENHOS LIQUIDADOS INSCRITOS EM RESTOS A PAGAR PROCESSADOS	,00	,00	246.415,45	246.415,45

R5876B215A 16/03/22 18:31:45 RDSILVA

BALANCETE DE VERIFICAÇÃO

Ano: 2021
Período: Dezembro

Órgão 05 - TJ5

Unidade Contábil 00560 FUNDO DE REEQUIPAMENTO DO PODER JUDICIARIO FUNREJUS

Unidade 0560 - FUNDO DE REEQUIPAMENTO DO PODER JUDICIÁRIO – FUNREJUS

Sup. N° da Conta

Fin.	PCASP	NC	Sub-conta	Tp.	Descrição	Saldo do Ano Anterior	Débito até a Data	Crédito até a Data	Saldo Atual
	63000000000	2			EXECUÇÃO DE RESTOS A PAGAR	C 188.012.376,73	388.078.683,70	388.078.683,70	188.012.376,73 C
	63100000000	3			EXECUÇÃO DE RP NÃO PROCESSADOS	C 188.012.376,73	388.078.683,70	388.078.683,70	188.012.376,73 C
	63110000000	4			RP NÃO PROCESSADOS A LIQUIDAR	C 73.787.733,88	158.695.209,42	115.664.863,00	30.757.387,46 C
	63120000000	4			RP NÃO PROCESSADOS EM LIQUIDAÇÃO	,00	56.132.408,13	56.132.408,13	,00
	63130000000	4			RP NÃO PROCESSADOS LIQUIDADOS A PAGAR	,00	56.859.305,64	56.859.305,64	,00
	63140000000	4			RP NÃO PROCESSADOS PAGOS	,00	2.167.117,66	56.601.141,54	54.434.023,88 C
	63170000000	4			RP NÃO PROCESSADOS - INSCRIÇÃO NO EXERCÍCIO	C 114.224.642,85	114.224.642,85	,00	,00
	63171000000	5			RP NAO PROCESSADOS A LIQUIDAR- INSCRIÇÃO NO EXERCÍCIO	C 114.224.642,85	114.224.642,85	,00	,00
	63190000000	4			RP NÃO PROCESSADOS CANCELADOS	,00	,00	102.820.965,39	102.820.965,39 C
	63199000000	5			OUTROS CANCELAMENTOS DE RP	,00	,00	102.820.965,39	102.820.965,39 C
	70000000000	1			CONTROLES DEVEDORES	1.032.176.386,79	652.883.687,71	25.438.560,01	1.659.621.514,49
	71000000000	2			ATOS POTENCIAIS	70.732.616,63	144.972.610,04	,00	215.705.226,67
	71100000000	3			ATOS POTENCIAIS ATIVOS	3.132.496,51	,00	,00	3.132.496,51
	71120000000	4			DIREITOS CONVENIADOS E OUTROS INSTRUMENTOS CONGÊNERES	3.132.496,51	,00	,00	3.132.496,51
	71121000000	5			DIREITOS CONVENIADOS E OUTROS INSTRUMENTOS CONGÊNERES - CONSOLIDAÇÃO	3.132.496,51	,00	,00	3.132.496,51
	71121010000	6			DIREITOS CONVENIADOS	3.132.496,51	,00	,00	3.132.496,51
	71200000000	3			ATOS POTENCIAIS PASSIVOS	67.600.120,12	144.972.610,04	,00	212.572.730,16
	71230000000	4			OBRIGAÇÕES CONTRATUAIS	67.600.120,12	144.972.610,04	,00	212.572.730,16
	71231000000	5			OBRIGAÇÕES CONTRATUAIS - CONSOLIDAÇÃO	67.600.120,12	144.972.610,04	,00	212.572.730,16
	71231990000	6			OUTROS OBRIGAÇÕES CONTRATUAIS	67.600.120,12	144.972.610,04	,00	212.572.730,16
	72000000000	2			ADMINISTRAÇÃO FINANCEIRA	961.443.770,16	507.911.077,67	25.438.560,01	1.443.916.287,82
	72100000000	3			DISPONIBILIDADES POR DESTINAÇÃO	961.443.770,16	507.911.077,67	25.438.560,01	1.443.916.287,82
	72110000000	4			CONTROLE DA DISPONIBILIDADE DE RECURSOS	961.443.770,16	507.911.077,67	25.438.560,01	1.443.916.287,82
	72111000000	5			RECURSOS ORDINÁRIOS	863.573.078,09	478.200.854,36	25.237.448,82	1.316.536.483,63

R5876B215A 16/03/22 18:31:45 RDSILVA

BALANCETE DE VERIFICAÇÃO

Ano: 2021
Período: Dezembro

Órgão 05 - TJ5

Unidade Contábil 00560 FUNDO DE REEQUIPAMENTO DO PODER JUDICIARIO FUNREJUS

Unidade 0560 - FUNDO DE REEQUIPAMENTO DO PODER JUDICIÁRIO – FUNREJUS

Sup. N° da Conta

Fin.	PCASP	NC	Sub-conta	Tp.	Descrição	Saldo do Ano Anterior	Débito até a Data	Crédito até a Data	Saldo Atual
	72112000000	5			RECURSOS VINCULADOS	82.067.049,39	4.720.510,11	,00	86.787.559,50
	72113000000	5			RECURSOS EXTRAORÇAMENTÁRIOS	15.803.642,68	24.989.713,20	201.111,19	40.592.244,69
	80000000000	1			CONTROLES CREDORES	C 1.032.176.386,79	2.810.216.489,21	3.437.661.616,91	1.659.621.514,49 C
	81000000000	2			EXECUÇÃO DOS ATOS POTENCIAIS	C 70.732.616,63	610.354.657,73	755.327.267,77	215.705.226,67 C
	81100000000	3			EXECUÇÃO DOS ATOS POTENCIAIS ATIVOS	C 3.132.496,51	,00	,00	3.132.496,51 C
	81120000000	4			EXECUÇÃO DE DIREITOS CONVENIADOS E OUTROS	C 3.132.496,51	,00	,00	3.132.496,51 C
					INSTRUMENTOS CONGÊNERES				
	81121000000	5			EXECUÇÃO DE DIREITOS CONVENIADOS E OUTROS	C 3.132.496,51	,00	,00	3.132.496,51 C
					INSTRUMENTOS CONGÊNERES - CONSOLIDAÇÃO				
	81121010000	6			EXECUÇÃO DE CONVÊNIOS	C 3.132.496,51	,00	,00	3.132.496,51 C
	81121010200	7			CONVÊNIOS A COMPROVAR	C 3.132.496,51	,00	,00	3.132.496,51 C
	81200000000	3			EXECUÇÃO DOS ATOS POTENCIAIS PASSIVOS	C 67.600.120,12	610.354.657,73	755.327.267,77	212.572.730,16 C
	81230000000	4			EXECUÇÃO DE OBRIGAÇÕES CONTRATUAIS	C 67.600.120,12	610.354.657,73	755.327.267,77	212.572.730,16 C
	81231000000	5			EXECUÇÃO DE OBRIGAÇÕES -CONSOLIDAÇÃO	C 67.600.120,12	610.354.657,73	755.327.267,77	212.572.730,16 C
	81231990000	6			OUTRAS OBRIGAÇÕES CONTRATUAIS	C 67.600.120,12	610.354.657,73	755.327.267,77	212.572.730,16 C
	81231990100	7			OUTRAS OBRIGAÇÕES CONTRATUAIS - A EXECUTAR	C 250.706.359,45	365.060.493,36	158.736.171,70	44.382.037,79 C
	81231990200	7			OUTRAS OBRIGAÇÕES CONTRATUAIS - EM EXECUÇÃO	183.106.239,33	213.624.209,20	396.730.448,53	,00
	81231990300	7			OUTRAS OBRIGAÇÕES CONTRATUAIS - EXECUTADOS	,00	31.669.955,17	199.860.647,54	168.190.692,37 C
	82000000000	2			EXECUÇÃO DA ADMINISTRAÇÃO FINANCEIRA	C 961.443.770,16	2.199.861.831,48	2.682.334.349,14	1.443.916.287,82 C
	82100000000	3			EXECUÇÃO DAS DISPONIBILIDADES POR DESTINAÇÃO	C 961.443.770,16	1.714.075.578,57	2.196.548.096,23	1.443.916.287,82 C
	82110000000	4			EXECUÇÃO DA DISPONIBILIDADE DE RECURSOS	C 961.443.770,16	1.714.075.578,57	2.196.548.096,23	1.443.916.287,82 C
	82111000000	5			DISPONIBILIDADE POR DESTINAÇÃO DE RECURSOS	C 773.262.422,79	449.210.573,44	647.711.117,13	971.762.966,48 C
	82111010000	6			RECURSOS DISPONÍVEIS PARA O EXERCÍCIO	C 773.262.422,79	449.210.573,44	647.711.117,13	971.762.966,48 C
	82112000000	5			DISPONIBILIDADE POR DESTINAÇÃO DE RECURSOS	C 188.012.327,23	844.989.609,05	775.055.559,53	118.078.277,71 C
					COMPROMETIDA POR EMPENHO				
	82112010000	6			DISPONIBILIDADE POR DESTINAÇÃO DE RECURSOS	C 188.012.327,23	503.937.772,69	434.003.723,17	118.078.277,71 C
					COMPROMETIDA POR EMPENHO - A LIQUIDAR				

R5876B215A 16/03/22 18:31:45 RDSILVA

BALANCETE DE VERIFICAÇÃO

Ano: 2021
Período: Dezembro

Órgão 05 - TJ5

Unidade Contábil 00560 FUNDO DE REEQUIPAMENTO DO PODER JUDICIARIO FUNREJUS

Unidade 0560 - FUNDO DE REEQUIPAMENTO DO PODER JUDICIÁRIO – FUNREJUS

Sup. N° da Conta

Fin.	PCASP	NC	Sub-conta	Tp.	Descrição	Saldo do Ano Anterior	Débito até a Data	Crédito até a Data	Saldo Atual
	82112020000	6			DISPONIBILIDADE POR DESTINAÇÃO DE RECURSOS COMPROMETIDA POR EMPENHO - EM LIQUIDAÇÃO	,00	341.051.836,36	341.051.836,36	,00
	82113000000	5			DISPONIBILIDADE POR DESTINAÇÃO DE RECURSOS COMPROMETIDA POR LIQUIDAÇÃO E ENTRADAS COMPENSATÓRIAS	C 169.020,14	398.505.636,90	398.515.528,03	178.911,27 C
	82113010000	6			COMPROMETIDA POR LIQUIDAÇÃO	,00	352.218.825,84	352.465.241,29	246.415,45 C
	82113020000	6			COMPROMETIDA POR CONSIGNAÇÕES/RETENÇÕES	,00	21.280.315,44	21.053.083,41	227.232,03
	82113030000	6			COMPROMETIDA POR ENTRADAS COMPENSATÓRIAS	C 169.020,14	25.006.495,62	24.997.203,33	159.727,85 C
	82114000000	5			DISPONIBILIDADE POR DESTINAÇÃO DE RECURSOS UTILIZADA	,00	21.369.759,18	375.265.891,54	353.896.132,36 C
	82300000000	3			EXECUÇÃO DO LIMITE ORÇAMENTÁRIO	,00	485.786.252,91	485.786.252,91	,00
	82310000000	4			EXECUÇÃO LIMITE ORÇAMENTÁRIO	,00	485.786.252,91	485.786.252,91	,00
	82311000000	5			COTAS ORÇAMENTÁRIAS EM EXECUÇÃO	,00	485.786.252,91	485.786.252,91	,00
	82311010000	6			COTAS ORÇAMENTÁRIAS LIBERADAS	,00	423.973.075,12	61.813.177,79	362.159.897,33
	82311020000	6			COTAS ORÇAMENTÁRIAS EMPENHADAS	,00	61.813.177,79	423.973.075,12	362.159.897,33 C
TOTAL DAS CONTAS						,00	11.073.073.093,24	11.073.073.093,24	,00

BALANCETE DE VERIFICAÇÃO

Ano: 2021
Período: Dezembro

Órgão 05 - TJ5
Unidade Contábil 00560 FUNDO DE REEQUIPAMENTO DO PODER JUDICIARIO FUNREJUS
Unidade 0560 - FUNDO DE REEQUIPAMENTO DO PODER JUDICIÁRIO – FUNREJUS

	<u>Saldo do Ano Anterior</u>	<u>Débito até a Data</u>	<u>Crédito até a Data</u>	<u>Saldo Atual</u>
ATIVO FINANCEIRO	961.443.770,16	508.476.493,35	379.671.201,27	1.090.249.062,24
ATIVO PERMANENTE	138.050.002,64	67.053.979,47	110.265.591,07	94.838.391,04
PASSIVO FINANCEIRO	13.410,66-	780.787.063,42	781.181.470,81	407.818,05 C
PASSIVO PERMANENTE	,00	,00	,00	,00

19. Parecer do Conselho (Item XIV - Parecer Conselho Diretor e af)



TRIBUNAL DE JUSTIÇA DO ESTADO DO PARANÁ
R Mateus Leme, 1.470 Prédio - Bairro CENTRO CÍVICO - CEP 80530-010 - Curitiba - PR - www.tjpr.jus.br

TERMO Nº 7401456 - DEF-D-CEOFC-DC

SEI!TJPR Nº 0021409-87.2022.8.16.6000
SEI!DOC Nº 7401456

PRESTAÇÃO DE CONTAS DO FUNDO DE REEQUIPAMENTO DO PODER JUDICIÁRIO - FUNREJUS, REFERENTE AO EXERCÍCIO ORÇAMENTÁRIO E FINANCEIRO DE 2021, PARA ANÁLISE E DELIBERAÇÃO DO SEU CONSELHO DIRETOR.

A prestação de contas anual do Fundo de Reequipamento do Poder Judiciário - FUNREJUS, relativa ao exercício financeiro de 2021, formalizada no SEI nº 0021409-87.2022.8.16.6000, foi disponibilizada em 04/03/2022 para exame dos membros do Conselho Diretor, composto pelos Excelentíssimos Senhores: Desembargador José Laurindo de Souza Netto, Presidente, Desembargador Luiz Osório Moraes Panza, 1º Vice-Presidente, Desembargador Luiz Cezar Nicolau, Corregedor-Geral da Justiça, bem como aos demais membros, Desembargador Arquelau Araújo Ribas, Desembargador Celso Jair Mainardi, Desembargador Domingos Thadeu Ribeiro da Fonseca, Desembargador Paulo Cezar Bellio e Desembargador Rogério Luis Nielsen Kanayama.

Em 08/03/2021, em reunião presidida pelo Excelentíssimo Desembargador Luiz Osório Moraes Panza, 1º Vice-Presidente, realizada na sala do 1º Vice-Presidente e com a possibilidade de participação na modalidade à distância, mediante acesso via plataforma *Microsoft Teams*, a Prestação de Contas foi apresentada pelo ilustre Diretor do Departamento Econômico e Financeiro, ocasião em que foi aberta a oportunidade para esclarecimentos de eventuais dúvidas dos membros do Conselho Diretor.

O Conselho Diretor do FUNREJUS esteve representado na reunião com a seguinte formação:

Membro	Situação
Des. José Laurindo de Souza Netto - Presidente	Presente no início da reunião, com posterior ausência justificada
Des. Luiz Osório Moraes Panza - 1º Vice-Presidente	Presente – Presidiu a reunião do Conselho
Des. Luiz Cezar Nicolau - Corregedor-Geral da Justiça	Presente na sala de reuniões

Des. Arquelau Araújo Ribas	Ausência justificada
Des. Celso Jair Mainardi	Presente via <i>Microsoft Teams</i>
Des. Domingos Thadeu Ribeiro da Fonseca	Ausência justificada
Des. Paulo Cezar Bellio	Presente via <i>Microsoft Teams</i>
Des. Rogério Luis Nielsen Kanayama	Ausência justificada

A apresentação consignou as principais informações de receitas previstas e arrecadadas, bem como das despesas autorizadas na LOA-2021 (20.446, de 18 de dezembro de 2020), alterações orçamentárias ocorridas no mesmo exercício, bem como as despesas empenhadas e as pagas, conforme contido detalhadamente nos seguintes documentos:

Doc. SEI nº	Documento
7335331	Relatório resumido
7335385	Relatório de receitas
7335390	Relatório de despesas
7335398	Alterações orçamentárias

Por fim, foi apresentado o Superávit Financeiro apurado no exercício de 2021, o qual poderá ser incorporado ao orçamento do exercício de 2022 para fazer frente às necessidades do Poder Judiciário Paranaense.

Os Excelentíssimos Desembargadores membros do Conselho Diretor, presentes na sala de reuniões, pessoalmente e/ou via *Microsoft Teams*, **aprovaram por unanimidade** a Prestação de Contas do FUNREJUS referente ao exercício orçamentário e financeiro de 2021.

Eu, Moacir Carneiro Junior, secretário designado para o ato, emiti o presente relatório que, depois de lido, vai devidamente assinado por mim e pelo Excelentíssimo Senhor 1º Vice-Presidente desta Corte, Desembargador Luiz Osório Moraes Panza.

Curitiba, data gerada pelo sistema.

MOACIR CARNEIRO JUNIOR

Diretor do Departamento Econômico e Financeiro

Secretário do Ato de Prestação de Contas

Des. LUIZ OSÓRIO MORAES PANZA
1º Vice-Presidente do Tribunal de Justiça do Estado do Paraná
(Exerceu a Presidência da Reunião do Conselho Diretor)



Documento assinado eletronicamente por **MOACIR CARNEIRO JUNIOR, Diretor de Departamento**, em 21/03/2022, às 14:30, conforme art. 1º, III, "b", da Lei 11.419/2006.



Documento assinado eletronicamente por **Luiz Osorio Moraes Panza, 1º Vice-Presidente do Tribunal de Justiça**, em 21/03/2022, às 16:15, conforme art. 1º, III, "b", da Lei 11.419/2006.



A autenticidade do documento pode ser conferida no site <https://sei.tjpr.jus.br/validar> informando o código verificador **7401456** e o código CRC **1D4CB646**.



TRIBUNAL DE JUSTIÇA DO ESTADO DO PARANÁ

R. Prefeito Rosaldo Gomes M. Leitão, s/nº, 7º andar, Prédio Anexo ao Palácio da Justiça - Bairro CENTRO CÍVICO - CEP 80530-210 - Curitiba - PR
- www.tjpr.jus.br

PAPELETA DE JULGAMENTO Nº 7419436 - DM-DACM

SEI!TJPR Nº 0021547-54.2022.8.16.6000
SEI!DOC Nº 7419436

23 - PRESTAÇÕES DE CONTAS - EXERCÍCIO 2021 SEI Nº: 0021547-54.2022.8.16.6000

ASSUNTO: Apreciação das Prestações de Contas do Tribunal de Justiça e Fundos Especiais do Poder Judiciário relativas ao Exercício de 2021 (art. 98, II e III, Regimento Interno)

APRESENTANTE(S): DPLAN / DEF

SESSÃO: 4ª Ordinária

Em 11 de março de 2022

Des. José Laurindo de Souza Netto (Presidente) - (RELATOR)- pela aprovação das Prestações de Contas do Tribunal de Justiça e Fundos Especiais do Poder Judiciário, relativas ao Exercício de 2021

Des. Luiz Osório Moraes Panza (1º Vice-Presidente) – com o relator

Des. Luiz Cezar Nicolau (Corregedor-Geral da Justiça) – com o relator

Des. Sigurd Roberto Bengtsson – com o relator

Des^a. Themis de Almeida Furquim – com o relator

Des. Francisco Eduardo Gonzaga de Oliveira – ausente justificadamente

Des. Roberto Antônio Massaro – com o relator

DECISÃO: O c. Conselho da Magistratura, por unanimidade de votos, aprova as Prestações de Contas do Tribunal de Justiça e Fundos Especiais do Poder Judiciário, relativas ao Exercício de 2021, nos

termos do voto do Exmº. Sr. Des. Presidente José Laurindo de Souza Netto, Relator.

Des. JOSÉ LAURINDO DE SOUZA NETTO
Presidente

Bel. Ronald Emilio Marques
Secretário do Conselho da Magistratura



Documento assinado eletronicamente por **RONALD EMILIO MARQUES, Chefe de Divisão**, em 15/03/2022, às 14:15, conforme art. 1º, III, "b", da Lei 11.419/2006.



A autenticidade do documento pode ser conferida no site <https://sei.tjpr.jus.br/validar> informando o código verificador **7419436** e o código CRC **759597CE**.



TRIBUNAL DE JUSTIÇA DO ESTADO DO PARANÁ
R Mateus Leme, 1.470 Prédio - Bairro CENTRO CÍVICO - CEP 80530-010 - Curitiba - PR - www.tjpr.jus.br

PAPELETA DE JULGAMENTO Nº 7433915 - DM-D

SEI:TJPR Nº 0032415-91.2022.8.16.6000
SEI:DOC Nº 7433915

TRIBUNAL DE JUSTIÇA DO ESTADO DO PARANÁ
ÓRGÃO ESPECIAL - ADMINISTRATIVO

Sessão realizada em 14 de março de 2022

14.1 – Prestação de Contas – 0021619-41.2022.8.16.6000

Assunto: Análise de Prestação de Contas do Tribunal de Justiça, FUNREJUS, FUNJUS e FUNSEG, referentes ao exercício de 2021.

Relator: Desembargador Presidente

EXCELENTÍSSIMOS SENHORES

Des. José Laurindo de Souza Netto (Presidente) – **Relator** – **pela aprovação da Prestação de Contas do Tribunal de Justiça, FUNREJUS, FUNJUS e FUNSEG, referentes ao exercício de 2021.**

Des. Telmo Cherem (licenciado) – Des. Ramon de Medeiros Nogueira – com o Relator.

Des.^a Regina Afonso Portes (licenciada) – Des. Marcus Vinícius de Lacerda Costa – com o Relator.

Des. Ruy Cunha Sobrinho (licenciado) – Des. José Augusto Gomes Aniceto – com o Relator.

Des. Carvílio da Silveira Filho – com o Relator.

Des. Robson Marques Cury – com o Relator.

Des.^a Maria José Teixeira – com o Relator.

Des. Jorge Massad – com o Relator.

Des.^a Sônia Regina de Castro – com o Relator.

Des. Rogério Kanayama – com o Relator.

Des. Lauro Laertes de Oliveira – com o Relator.

Des. Paulo Roberto Vasconcelos – com o Relator.

Des. Arquelau Araújo Ribas – com o Relator.

Des. Antonio Renato Strapasson – com o Relator.

Des.^a Vilma Régia Ramos de Rezende – com o Relator.

Des. Mário Helton Jorge – com o Relator.

Des. Luiz Osório Panza (1º Vice-Presidente) – com o Relator.

Des.^a Lenice Bodstein – com o Relator.

Des.^a Astrid Maranhão de Carvalho Ruthes – com o Relator.

Des. Luiz Cezar Nicolau (Corregedor-Geral da Justiça) – com o Relator.

Des. Clayton de Albuquerque Maranhão – com o Relator.

Des. Fábio Haick Dalla Vecchia – com o Relator.

Des.^a Ana Lúcia Lourenço – com o Relator.

Des. Fernando Ferreira de Moraes – com o Relator.

Des. Marco Antonio Antoniassi – com o Relator.

Decisão: O Órgão Especial, por unanimidade de votos, aprovou a Prestação de Contas do Tribunal de Justiça, FUNREJUS, FUNJUS e FUNSEG, referentes ao exercício de 2021, nos termos do voto do Excelentíssimo Sr. Des. Relator José Laurindo de Souza Netto, Presidente do Tribunal de Justiça do Estado do Paraná.

Des. JOSÉ LAURINDO DE SOUZA NETTO

Presidente do Tribunal de Justiça

Mariana da Costa Turra Brandão

Secretária do Tribunal de Justiça



Documento assinado eletronicamente por **MARIANA DA COSTA TURRA BRANDAO, Secretária do Tribunal de Justiça do Estado do Paraná**, em 18/03/2022, às 18:55, conforme art. 1º, III, "b", da Lei 11.419/2006.



Documento assinado eletronicamente por **José Laurindo de Souza Netto, Presidente do Tribunal de Justiça**, em 18/03/2022, às 19:13, conforme art. 1º, III, "b", da Lei 11.419/2006.



A autenticidade do documento pode ser conferida no site <https://sei.tjpr.jus.br/validar> informando o código verificador **7433915** e o código CRC **8E6DAE3C**.

20. Declaração de Bens (Item XV - Declaração expressa da unidade)

ANEXO II

DECLARAÇÃO DE CUMPRIMENTO DO ART. 13 DA LEI FEDERAL Nº 8.429/92

Declaro, para os devidos fins, que Declaro, para os devidos fins, que os Gestores das Contas do Fundo de Reequipamento do Poder Judiciário - FUNREJUS, Desembargadores Adalberto Jorge Xisto Pereira e José Laurindo de Souza Netto, estão em dia com a obrigação de apresentação de autorização de acesso à declaração dos bens e valores que compõem o seu patrimônio privado de que trata o artigo 13 da Lei Federal nº 8.429, de 02 de junho de 1992, e Lei Estadual nº 13.047, de 16 de janeiro de 2001, estando devidamente arquivadas nesta Unidade de Pessoal.

Local e data.

André Luiz Massad
Diretor do Departamento da Magistratura

21. Balanço Orçamentário (DCASP) (Item XVI a - Balanço Orçamentário)

UNIDADE - 0560 - FUNDO DE REEQUIPAMENTO DO PODER JUDICIARIO FUNREJUS
BALANÇO ORÇAMENTÁRIO

MÊS/EXERCÍCIO: 12/2021

RECEITAS ORÇAMENTÁRIAS	PREVISÃO INICIAL (A)	PREVISÃO ATUALIZADA (B)	RECEITAS REALIZADAS (C)	SALDO (D=C-B)
RECEITAS CORRENTES (I)	340.550.500,00	340.550.500,00	457.683.895,23	117.133.395,23
RECEITA TRIBUTÁRIA	,00	,00	,00	,00
RECEITA DE CONTRIBUIÇÕES	,00	,00	,00	,00
RECEITA PATRIMONIAL	136.559.000,00	136.559.000,00	156.951.022,14	20.392.022,14
RECEITA AGROPECUÁRIAS	,00	,00	,00	,00
RECEITA INDUSTRIAL	,00	,00	,00	,00
RECEITA DE SERVIÇOS	191.312.560,00	191.312.560,00	286.926.432,21	95.613.872,21
TRANSFERÊNCIAS CORRENTES	3.348.940,00	3.348.940,00	4.720.510,11	1.371.570,11
OUTRAS RECEITAS CORRENTES	9.330.000,00	9.330.000,00	9.085.930,77	244.069,23-
RECEITAS DE CAPITAL (II)	2.000,00	2.000,00	,00	2.000,00-
OPERAÇÕES DE CRÉDITO	,00	,00	,00	,00
ALIENAÇÃO DE BENS	2.000,00	2.000,00	,00	2.000,00-
AMORTIZAÇÃO DE EMPRESTIMOS	,00	,00	,00	,00
TRANSFERÊNCIAS DE CAPITAL	,00	,00	,00	,00
OUTRAS RECEITAS DE CAPITAL	,00	,00	,00	,00
SUBTOTAL DAS RECEITAS (III) = (I + II)	340.552.500,00	340.552.500,00	457.683.895,23	117.131.395,23
OPERAÇÕES DE CRÉDITO / REFINANCIAMENTO (IV)	,00	,00	,00	,00
OPERAÇÕES DE CRÉDITO - MERCADO INTERNA	,00	,00	,00	,00
MOBILIÁRIA	,00	,00	,00	,00
CONTRATUAL	,00	,00	,00	,00
OPERAÇÕES DE CRÉDITO - MERCADO EXTERNO	,00	,00	,00	,00
MOBILIÁRIA	,00	,00	,00	,00
CONTRATUAL	,00	,00	,00	,00
SUBTOTAL COM REFINANCIAMENTO (V) = (III + IV)	340.552.500,00	340.552.500,00	457.683.895,23	117.131.395,23
DÉFICIT (VI)1	,00	,00	,00	,00
TOTAL (VII) = (V + VI)	340.552.500,00	340.552.500,00	457.683.895,23	117.131.395,23

UNIDADE - 0560 - FUNDO DE REEQUIPAMENTO DO PODER JUDICIARIO FUNREJUS
BALANÇO ORÇAMENTÁRIO

MÊS/EXERCÍCIO: 12/2021

RECEITAS ORÇAMENTÁRIAS	PREVISÃO INICIAL (A)	PREVISÃO ATUALIZADA (B)	RECEITAS REALIZADAS (C)	SALDO (D=C-B)
SALDOS DE EXERCÍCIOS ANTERIORES	,00	319.659.500,00	319.659.500,00	,00
Recursos Arrecadados em Exercícios Anteriores	,00	,00	,00	,00
Superávit Financeiro	,00	319.659.500,00	319.659.500,00	,00
Reabertura de Créditos Adicionais	,00	,00	,00	,00

UNIDADE - 0560 - FUNDO DE REEQUIPAMENTO DO PODER JUDICIARIO FUNREJUS
BALANÇO ORÇAMENTÁRIO

MÊS/EXERCÍCIO: 12/2021

DESPESAS ORÇAMENTÁRIAS	DOTAÇÃO INICIAL (E)	DOTAÇÃO ATUALIZADA (F)	DESPESAS EMPENHADAS (G)	DESPESAS LIQUIDADAS (H)	DESPESAS PAGAS (I)	SALDO DA DOTAÇÃO (I=F-G)
DESPESAS CORRENTES (VIII)	283.152.900,00	473.952.900,00	355.661.278,81	273.319.935,23	273.073.519,78	118.291.621,19
PESSOAL E ENCARGOS SOCIAIS	,00	,00	,00	,00	,00	,00
JUROS E ENCARGOS DA DÍVIDA	,00	,00	,00	,00	,00	,00
OUTRAS DESPESAS CORRENTES	283.152.900,00	473.952.900,00	355.661.278,81	273.319.935,23	273.073.519,78	118.291.621,19
DESPESAS DE CAPITAL (IX)	57.940.600,00	186.800.100,00	6.498.618,52	1.519.071,85	1.519.071,85	180.301.481,48
INVESTIMENTOS	57.740.600,00	186.600.100,00	6.498.618,52	1.519.071,85	1.519.071,85	180.101.481,48
INVERSÕES FINANCEIRAS	200.000,00	200.000,00	,00	,00	,00	200.000,00
AMORTIZAÇÃO DA DÍVIDA	,00	,00	,00	,00	,00	,00
RESERVA DE CONTINGÊNCIA (X)	,00	,00	,00	,00	,00	,00
SUBTOTAL DAS DESPESAS (XI) = (VIII + IX + X)	341.093.500,00	660.753.000,00	362.159.897,33	274.839.007,08	274.592.591,63	298.593.102,67
AMORTIZAÇÃO DA DÍV. / REFINANCIAMENTO (XII)	,00	,00	,00	,00	,00	,00
Amortização da Dívida Interna	,00	,00	,00	,00	,00	,00
Dívida Mobiliária	,00	,00	,00	,00	,00	,00
Outras Dívidas	,00	,00	,00	,00	,00	,00
Amortização da Dívida Externa	,00	,00	,00	,00	,00	,00
Dívida Mobiliária	,00	,00	,00	,00	,00	,00
Outras Dívidas	,00	,00	,00	,00	,00	,00
SUBTOTAL C/ REFINANCIAMENTO (XII) = (XI + XII)	341.093.500,00	660.753.000,00	362.159.897,33	274.839.007,08	274.592.591,63	298.593.102,67
SUPERÁVIT (XIII)	,00	,00	95.523.997,90	,00	,00	,00
TOTAL (XIV) = (XII + XIII)	341.093.500,00	660.753.000,00	457.683.895,23	274.839.007,08	274.592.591,63	298.593.102,67
RESERVA DO RPPS	,00	,00	,00	,00	,00	,00

UNIDADE - 0560 - FUNDO DE REEQUIPAMENTO DO PODER JUDICIARIO FUNREJUS
BALANÇO ORÇAMENTÁRIO

MÊS/EXERCÍCIO: 12/2021

RESTOS A PAGAR NÃO PROCESSADOS	INSCRITOS					SALDO A PAGAR (F=A+B-D-E)
	EM EXERCÍCIOS ANTERIORES	EM 31 DE DEZEMBRO DO EXERCÍCIO ANTERIOR	LIQUIDADOS	PAGOS	CANCELADOS	
	(A)	(B)	(C)	(D)	(E)	
DESPESAS CORRENTES	59.599.635,20	80.824.712,98	33.430.509,91	33.430.509,91	97.452.349,26	9.541.489,01
PESSOAL E ENCARGOS SOCIAIS	,00	,00	,00	,00	,00	,00
JUROS E ENCARGOS DA DÍVIDA	,00	,00	,00	,00	,00	,00
OUTRAS DESPESAS CORRENTES	59.599.635,20	80.824.712,98	33.430.509,91	33.430.509,91	97.452.349,26	9.541.489,01
DESPESAS DE CAPITAL	14.188.098,68	33.399.929,87	21.003.513,97	21.003.513,97	5.368.616,13	21.215.898,45
INVESTIMENTOS	14.188.098,68	33.399.929,87	21.003.513,97	21.003.513,97	5.368.616,13	21.215.898,45
INVERSÕES FINANCEIRAS	,00	,00	,00	,00	,00	,00
AMORTIZAÇÃO DA DÍVIDA	,00	,00	,00	,00	,00	,00
TOTAL	73.787.733,88	114.224.642,85	54.434.023,88	54.434.023,88	102.820.965,39	30.757.387,46

UNIDADE - 0560 - FUNDO DE REEQUIPAMENTO DO PODER JUDICIARIO FUNREJUS
BALANÇO ORÇAMENTÁRIO

MÊS/EXERCÍCIO: 12/2021

RESTOS A PAGAR PROCESSADOS E NÃO PROCESSADOS LIQUIDADOS	INSCRITOS				SALDO A PAGAR (E)=A+B-C-D)
	EM EXERCÍCIOS ANTERIORES	EM 31 DE DEZEMBRO DO EXERCÍCIO ANTERIOR	PAGOS	CANCELADOS	
	(A)	(B)	(C)	(D)	
DESPESAS CORRENTES	,00	,00	,00	,00	,00
PESSOAL E ENCARGOS SOCIAIS	,00	,00	,00	,00	,00
JUROS E ENCARGOS DA DÍVIDA	,00	,00	,00	,00	,00
OUTRAS DESPESAS CORRENTES	,00	,00	,00	,00	,00
DESPESAS DE CAPITAL	,00	,00	,00	,00	,00
INVESTIMENTOS	,00	,00	,00	,00	,00
INVERSÕES FINANCEIRAS	,00	,00	,00	,00	,00
AMORTIZAÇÃO DA DÍVIDA	,00	,00	,00	,00	,00
TOTAL	,00	,00	,00	,00	,00

22. Balanço Financeiro (DCASP) (Item XVI b - Balanço Financeiro)

UNIDADE - 0560 - FUNDO DE REEQUIPAMENTO DO PODER JUDICIARIO FUNREJUS

BALANÇO FINANCEIRO - INGRESSOS

MÊS/EXERCÍCIO: 12/2021

RECEITAS ORÇAMENTÁRIAS	EXERCÍCIO ATUAL	EXERCÍCIO ANTERIOR
RECEITA ORÇAMENTÁRIA (I)	457.683.895,23	359.495.214,83
ORDINÁRIA	452.963.385,12	356.078.584,47
VINCULADA	4.720.510,11	3.416.630,36
RECURSOS VINCULADOS À EDUCAÇÃO	,00	,00
RECURSOS VINCULADOS À SAÚDE	,00	,00
RECURSOS VINCULADOS À PREVIDÊNCIA SOCIAL-RPPS	,00	,00
RECURSOS VINCULADOS À ASSISTÊNCIA SOCIAL	,00	,00
OUTRAS DESTINAÇÕES DE RECURSOS	4.720.510,11	3.416.630,36
TRANSFERÊNCIAS FINANCEIRAS RECEBIDAS (II)	20,42	6.868.400,93
TRANSFERÊNCIAS RECEBIDAS PARA A EXECUÇÃO ORÇAMENTÁRIA	,00	,00
TRANSFERÊNCIAS RECEBIDAS INDEPENDENTES DE EXECUÇÃO ORÇAMENTÁRIA	20,42	6.868.400,93
TRANSFERÊNCIAS RECEBIDAS PARA APORTES DE RECURSOS PARA O RGPS	,00	,00
TRANSFERÊNCIAS RECEBIDAS PARA APORTES DE RECURSOS PARA O RPPS	,00	,00
RECEBIMENTOS EXTRAORÇAMENTÁRIOS (III)	195.897.523,86	135.940.575,77
INSCRIÇÃO DE RESTOS A PAGAR NÃO PROCESSADOS	87.320.890,25	114.224.642,85
INSCRIÇÃO DE RESTOS A PAGAR PROCESSADOS	246.415,45	,00
DEPÓSITOS RESTITUÍVEIS E VALORES VINCULADOS	108.330.218,16	21.715.932,92
OUTROS RECEBIMENTOS EXTRAORÇAMENTÁRIOS	,00	,00
SALDO DO EXERCÍCIO ANTERIOR (IV)	961.443.770,16	930.239.740,46
CAIXA E EQUIVALENTES DE CAIXA INICIAL	961.443.770,16	930.239.740,46
DEPÓSITOS RESTITUÍVEIS E VALORES VINCULADOS	,00	,00
OUTROS VALORES	,00	,00
TOTAL (V) = (I+II+III+IV)	1.615.025.209,67	1.432.543.931,99

UNIDADE - 0560 - FUNDO DE REEQUIPAMENTO DO PODER JUDICIARIO FUNREJUS

BALANÇO FINANCEIRO - DISPÊNDIOS

MÊS/EXERCÍCIO: 12/2021

DESPESAS ORÇAMENTÁRIAS	EXERCÍCIO ATUAL	EXERCÍCIO ANTERIOR
DESPESA ORÇAMENTÁRIA (VI)	362.159.897,33	389.203.494,12
ORDINÁRIA	362.159.897,33	389.203.494,12
VINCULADA	,00	,00
RECURSOS DESTINADO A EDUCAÇÃO	,00	,00
RECURSOS DESTINADOS A SAÚDE	,00	,00
RECURSOS DESTINADOS A PREVIDÊNCIA SOCIAL-RPPS	,00	,00
RECURSOS DESTINADOS A PREVIDÊNCIA SOCIAL-RGPS	,00	,00
RECURSOS DESTINADOS À ASSISTÊNCIA SOCIAL	,00	,00
OUTRAS DESTINAÇÕES DE RECURSOS	,00	,00
TRANSFERÊNCIAS FINANCEIRAS CONCEDIDAS (VII)	,00	,00
TRANSFERÊNCIAS CONCEDIDAS PARA EXECUÇÃO ORÇAMENTÁRIA	,00	,00
TRANSFERÊNCIAS CONCEDIDAS INDEPENDENTES DE EXECUÇÃO ORÇAMENTÁRIA	,00	,00
TRANSFERÊNCIA CONCEDIDAS PARA APORTES DE RECURSOS PARA O RPPS	,00	,00
TRANSFERÊNCIA CONCEDIDAS PARA APORTES DE RECURSOS PARA O RGPS	,00	,00
PAGAMENTOS EXTRAORÇAMENTÁRIOS (VIII)	162.616.250,10	81.896.667,71
PAGAMENTOS DE RESTOS A PAGAR NÃO PROCESSADOS	54.434.023,88	60.137.695,01
PAGAMENTOS DE RESTOS A PAGAR PROCESSADOS	,00	,00
DEPÓSITOS RESTITUÍVEIS E VALORES VINCULADOS	108.182.226,22	21.758.972,70
OUTROS PAGAMENTOS EXTRAORÇAMENTÁRIOS	,00	,00
SALDO PARA O EXERCÍCIO SEGUINTE (IX)	1.090.249.062,24	961.443.770,16
CAIXA E EQUIVALENTES DE CAIXA	1.090.087.274,40	961.443.770,16
DEPÓSITOS RESTITUÍVEIS E VALORES VINCULADOS	161.787,84	,00
OUTROS VALORES	,00	,00
TOTAL (X) = (VI+VII+VIII+IX)	1.615.025.209,67	1.432.543.931,99

23. Balanço Patrimonial (DCASP) (Item XVI c - Balanço Patrimonial)

UNIDADE - 0560 - FUNDO DE REEQUIPAMENTO DO PODER JUDICIARIO FUNREJUS
BALANÇO PATRIMONIAL

MÊS/EXERCÍCIO: 12/2021

ATIVOS			PASSIVOS		
ESPECIFICAÇÃO	EXERCÍCIO ATUAL	EXERCÍCIO ANTERIOR	ESPECIFICAÇÃO	EXERCÍCIO ATUAL	EXERCÍCIO ANTERIOR
ATIVO	1.185.087.453,28	1.099.493.772,80	PASSIVO E PATRIMÔNIO LÍQUIDO	1.185.087.453,28	1.099.493.772,80
ATIVO CIRCULANTE	1.090.249.062,24	961.443.770,16	PASSIVO CIRCULANTE	407.818,05	13.410,66
CAIXA EQUIVALENTE DE CAIXA	1.090.087.274,40	961.443.770,16	OBRIGAÇÕES TRABALHISTAS, PREV. E ASSISTENCIAIS A PAGAR A		
CRÉDITOS A CURTO PRAZO	161.787,84	,00	CURTO PRAZO	,00	,00
INVESTIMENTOS E APLICAÇÕES TEMPORÁRIAS A CURTO PRAZO	,00	,00	EMPRÉSTIMOS E FINANCIAMENTOS A CURTO PRAZO	,00	,00
ESTOQUES	,00	,00	FORNECEDORES E CONTAS A PAGAR NACIONAIS A CURTO PRAZO	,00	,00
VPD PAGAS ANTECIPADAMENTE	,00	,00	OBRIGAÇÕES FISCAIS A CURTO PRAZO	246.415,45	,00
ATIVO NÃO CIRCULANTE	94.838.391,04	138.050.002,64	OBRIGAÇÕES DE REPARTIÇÃO A OUTROS ENTES	,00	,00
ATIVO REALIZAVEL A LONGO PRAZO	,00	,00	PROVISÕES A CURTO PRAZO	,00	,00
CRÉDITOS A LONGO PRAZO	,00	,00	DEMAIS OBRIGAÇÕES A CURTO PRAZO	161.402,60	13.410,66
INVESTIMENTOS E APLICAÇÕES TEMPORÁRIAS A LONGO PRAZO	,00	,00	PASSIVO NÃO CIRCULANTE	,00	,00
ESTOQUES	,00	,00	OBRIGAÇÕES TRABALHISTAS, PREVIDENCIÁRIAS E ASSISTENCIAIS A		
VPD PAGAS ANTECIPADAMENTE	,00	,00	PAGAR A LONGO PRAZO	,00	,00
INVESTIMENTOS	,00	,00	EMPRÉSTIMOS E FINANCIAMENTOS A LONGO PRAZO	,00	,00
IMOBILIZADO	94.838.391,04	138.050.002,64	FORNECEDORES E CONTAS A PAGAR A LONGO PRAZO	,00	,00
INTANGÍVEL	,00	,00	OBRIGAÇÕES FISCAIS A LONGO PRAZO	,00	,00
			PROVISÕES A LONGO PRAZO	,00	,00
			DEMAIS OBRIGAÇÕES A LONGO PRAZO	,00	,00
			RESULTADO DIFERIDO	,00	,00
			PATRIMÔNIO LÍQUIDO	1.184.679.635,23	1.099.480.362,14
			PATRIMÔNIO SOCIAL E CAPITAL SOCIAL	,00	,00
			ADIANTAMENTO PARA FUTURO AUMENTO DE CAPITAL	,00	,00
			RESERVAS DE CAPITAL	,00	,00
			AJUSTES DE AVALIAÇÃO PATRIMONIAL	,00	,00
			RESERVAS DE LUCROS	,00	,00
			DEMAIS RESERVAS	,00	,00
			RESULTADOS ACUMULADOS	1.184.679.635,23	1.099.480.362,14
			(-) AÇÕES/COTAS EM TESOURARIA	,00	,00

UNIDADE - 0560 - FUNDO DE REEQUIPAMENTO DO PODER JUDICIARIO FUNREJUS
BALANÇO PATRIMONIAL

MÊS/EXERCÍCIO: 12/2021

QUADROS DOS ATIVOS E PASSIVOS FINANCEIROS E PERMANENTES

	EXERCÍCIO ATUAL	EXERCÍCIO ANTERIOR
ATIVO (I)	1.185.087.453,28	1.099.493.772,80
ATIVO FINANCEIRO	1.090.249.062,24	961.443.770,16
ATIVO PERMANENTE	94.838.391,04	138.050.002,64
PASSIVO (II)	118.486.095,76	188.025.787,39
PASSIVO FINANCEIRO	118.486.095,76	188.025.787,39
PASSIVO PERMANENTE	,00	,00
SALDO PATRIMONIAL (III) = (I-II)	1.066.601.357,52	911.467.985,41

UNIDADE - 0560 - FUNDO DE REEQUIPAMENTO DO PODER JUDICIARIO FUNREJUS
BALANÇO PATRIMONIAL

MÊS/EXERCÍCIO: 12/2021

QUADRO DAS CONTAS DE COMPENSAÇÃO

	EXERCÍCIO ATUAL	EXERCÍCIO ANTERIOR
ATOS POTENCIAIS ATIVOS	3.132.496,51	3.132.496,51
GARANTIAS E CONTRAGARANTIAS RECEBIDAS	,00	,00
DIREITOS CONVENIADOS E OUTROS INSTRUMENTOS CONGÊNERES	3.132.496,51	3.132.496,51
DIREITOS CONTRATUAIS	,00	,00
OUTROS ATOS POTENCIAIS ATIVOS	,00	,00
ATOS POTENCIAIS PASSIVOS	44.382.037,79	67.600.120,12
GARANTIAS E CONTRA GARANTIAS CONCEDIDAS	,00	,00
OBRIGAÇÕES CONVENIADAS E OUTROS INSTRUMENTOS CONGÊNERES	,00	,00
OBRIGAÇÕES CONTRATUAIS	44.382.037,79	67.600.120,12
OUTROS ATOS POTENCIAIS PASSIVOS	,00	,00

UNIDADE - 0560 - FUNDO DE REEQUIPAMENTO DO PODER JUDICIARIO FUNREJUS
BALANÇO PATRIMONIAL

MÊS/EXERCÍCIO: 12/2021

QUADRO DO SUPERAVIT/DEFICT FINANCEIRO

FONTES DE RECURSOS	EXERCÍCIO ATUAL	EXERCÍCIO ANTERIOR
0000000100 - ORDINÁRIO NÃO VINCULADO	,00	,00
0000000101-RECEITAS DESVINCULADAS PELA EC 93/2016	,00	,00
0000000102 -FUNDO ESTADUAL DE COMBATE A POBREZA - FECP	,00	,00
0000000103-AUXÍLIO AOS ESTADOS EXPORTADORES	,00	,00
0000000104-COTA-PARTE DA CONTRIBUIÇÃO DE INTERVENÇÃO NO DOMÍNIO ECONÔMICO - CIDE	,00	,00
0000000105-RESULTADO DA EXPLORAÇÃO DE RECURSOS HÍDRICOS, PETRÓLEO, GÁS NATURAL E OUTROS	,00	,00
0000000106-FUNDO ESPECIAL DA PROCURADORIA GERAL DO ESTADO DO PARANÁ - FEPGE/PR	,00	,00
0000000107-TRANSFERÊNCIAS E CONVÊNIOS COM ÓRGÃOS FEDERAIS	,00	,00
0000000108 -ALIENAÇÃO DE OUTROS BENS MÓVEIS E IMÓVEIS	,00	,00
0000000109-RECURSOS PROVENIENTES DE PERCENTUAL S/ BILHETES DE PASSAGENS INTERMUNIC. P/ AÇÕES VOLTADAS À CRIANÇA /ADOLESC	,00	,00
0000000110-RECEITAS DECORRENTES DOS FUNDOS ESPECIAIS DO TJPR (FUNREJUS, FUNJUS E FUNSEG)	,00	,00
0000000111-COTA PARTE DAS MULTAS POR INFRAÇÃO AO CÓDIGO DE TRÂNSITO BRASILEIRO DO FUNRESTRAN DESTINADO AO FUNESP	,00	,00
0000000112-CONVÊNIO DA POLÍCIA MILITAR - FUNESP/PR	,00	,00
0000000113-FUNDO ESPECIAL DE SEGURANÇA PÚBLICA DO ESTADO DO PARANÁ - FUNESP/PR	,00	,00
0000000114-FUNDO DE MAN E DESENVOLVIMENTO DA EDUC E DE VALOR DOS PROF DA EDUC - FUNDEB -40%	,00	,00
0000000115-RECEITA EXCEDENTE DOS COLÉGIOS AGRÍCOLAS	,00	,00
0000000116-TRANSFERÊNCIA DE RECURSOS DO FUNDO NACIONAL DO DESENVOLVIMENTO DA EDUCAÇÃO - FNDE	,00	,00
0000000119-RECURSOS PROVENIENTES DE DEPÓSITOS JUDICIAIS - LEI 9703/98	,00	,00
0000000120-OPERAÇÕES DE CRÉDITO INTERNAS	,00	,00
0000000121-RECEITA DE EXPLORAÇÃO E APROVEITAMENTO DE RECURSOS NATURAIS - LEI 18.878/2016	,00	,00
0000000122-RECURSOS PROVENIENTES DO PROGRAMA PARANÁ COMPETITIVO	,00	,00
0000000123-FUNDO PENITENCIÁRIO DO PARANÁ - FUPEN (INSTITUÍDO P/ LEI 4.955/1964,VINC ATRAVÉS DA LEI 18.375/2014)	,00	,00
0000000124-MULTAS E TAXAS DE SAÚDE PÚBLICA - FUNSAUDE	,00	,00
0000000125- VENDA DE AÇÕES E/OU DEVOLUÇÃO DO CAPITAL SUBSCRITO OU NÃO E OUTROS INGRESSOS	,00	,00
0000000126- FUNDO DE DESENVOLVIMENTO ECONÔMICO - FDE	,00	,00
0000000127-FUNDO DE EQUIPAMENTO AGROPECUÁRIO - FEAP (INSTITUÍDO PELA LEI 823/1951, VINC. ATRAVÉS DA LEI 18.375/2014)	,00	,00
0000000128-FUNDO DE REEQUIPAMENTO DO FISCO - FUNREFISCO	,00	,00
0000000129-FUNDO ESTADUAL DE POLÍTICAS SOBRE DROGAS - FESD (INSTITUÍDO P/LEI 17.244/2012, VINC. ATRAVÉS DA LEI 18.375/14)	,00	,00
0000000130-FUNDO ESTADUAL DE DEFESA DO CONSUMIDOR - FECON (INSTITUÍDO P/ LEI 14.975/2005, VINC. ATRAVÉS DA LEI 18.375/14)	,00	,00
0000000131-PROGRAMA DE ASSISTÊNCIA AO MENOR E DE NATUREZA SOCIAL - LEI N 11.091/95	,00	,00
0000000132-PESQUISA CIENTÍFICA E TECNOLÓGICA	,00	,00

UNIDADE - 0560 - FUNDO DE REEQUIPAMENTO DO PODER JUDICIARIO FUNREJUS
BALANÇO PATRIMONIAL

MÊS/EXERCÍCIO: 12/2021

QUADRO DO SUPERAVIT/DEFICIT FINANCEIRO

FONTES DE RECURSOS	EXERCÍCIO ATUAL	EXERCÍCIO ANTERIOR
0000000133-TRANSFERÊNCIAS E CONVÊNIOS COM O EXTERIOR	,00	,00
0000000134-FUNDO ESTADUAL DOS DIREITOS DO IDOSO (INSTITUÍDO PELA LEI 16.732/2010, VINC. ATRAVÉS DA LEI 18.375/2014)	,00	,00
0000000135 - CONTRIBUIÇÕES PARA O REGIME PRÓPRIO DE PREVIDÊNCIA DO SERVIDOR PÚBLICO - FUNDO DE PREVIDÊNCIA	,00	,00
0000000136 -RECURSOS ORIUNDOS DA TARIFA DE CONCURSOS PÚBLICOS	,00	,00
0000000137-RECURSOS PROVENIENTES DA COMPENSAÇÃO DE PRECATÓRIOS COM DÉBITOS INSCRITOS EM DIVIDA ATIVA	,00	,00
0000000138-FUNDO ESTADUAL DO MEIO AMBIENTE - FEMA (INSTITUIDO P/ LEI 12.945/2000, VINC ATRAVÉS DA LEI 18.375/2014)	,00	,00
0000000139-FUNDO ESPECIAL DO CONTROLE EXTERNO DO TRIBUNAL DE CONTAS - FETC	,00	,00
0000000140-ESCOLA DO LEGISLATIVO ESTADUAL E DA TV ASSEMBLEIA	,00	,00
0000000142-OPERAÇÃO DE CRÉDITO EXTERNAS	,00	,00
0000000143-OUTRAS OPERAÇÕES DE CRÉDITO EXTERNAS - BID	,00	,00
0000000144-CONTRIBUIÇÕES PARA O REGIME PRÓPRIO DE PREVIDÊNCIA DO SERVIDOR PÚBLICO - FUNDO FINANCEIRO E FUNDO MILITAR	,00	,00
0000000145-FUNDO DE MAN E DESENVOLVIMENTO DA EDUC E DE VALOR DOS PROF DA EDUC - FUNDEB -60%	,00	,00
0000000146-FUNDO ESTADUAL DE RECURSOS HÍDRICOS - FRHI (INSTITUÍDO P/LEI 12.726/1999, VINC. ATRAVÉS DA LEI 18.375/2014)	,00	,00
0000000147-RECEITAS RECOLHIDAS AO TESOURO GERAL DO ESTADO POR DETERMINAÇÃO LEGAL	,00	,00
0000000148-OUTROS CONVÊNIOS / OUTRAS TRANSFERÊNCIAS	,00	,00
0000000150-FUNDO ESTADUAL DE COMBATE A POBREZA DESTINADO AO FIA – LEI 19.049/2017	,00	,00
0000000151-SISTEMA ESTADUAL DE PARQUES TECNOLÓGICOS -SEPARTEC (DECRETO Nº9.194/2018)	,00	,00
0000000152-FUNDO DE AVAL GARANTIDOR DAS MICROEMPRESAS E EMPRESAS DE PEQUENO PORTE DO PARANÁ - FAG (LEI Nº 19.478/2018)	,00	,00
0000000153-FUNDO DE CAPITAL DE RISCO DO ESTADO DO PARANÁ - FCR (LEI Nº 19.479/2018)	,00	,00
0000000154-FUNDO DE INOVAÇÃO DAS MICROEMPRESAS E EMPRESAS DE PEQUENO PORTE DO PARANÁ - FIME (LEI Nº 19.480/2018)	,00	,00
0000000155-DIREITOS CREDITÓRIOS DO ANTIGO BADEP	,00	,00
0000000156-INSTITUTO AMBIENTAL DO PARANÁ - IAP	,00	,00
0000000157-COMANDO DO CORPO DE BOMBEIRO DO PARANÁ	,00	,00
0000000160-AGÊNCIA DE DEFESA AGROPECUÁRIA DO PARANÁ - ADAPAR	,00	,00
0000000161--RECURSOS ORIUNDOS DA CESSÃO ONEROSA DO BÔNUS DE ASSINATURA DO PRÉ-SAL	,00	,00
0000000250 - DIRETAMENTE ARRECADADOS	886.811.667,68	703.406.352,68
0000000251-OPERAÇÃO DE CRÉDITO INTERNA	,00	,00
0000000252-OPERAÇÃO DE CRÉDITO EXTERNA	,00	,00
0000000254-MULTAS POR INFRAÇÃO AO CÓDIGO DE TRÂNSITO BRASILEIRO - FUNRESTRAN	,00	,00
0000000255-TRANSFERÊNCIAS DA UNIÃO - SUS	,00	,00
0000000256-REPOSIÇÃO FLORESTAL - SERFLOR	,00	,00

UNIDADE - 0560 - FUNDO DE REEQUIPAMENTO DO PODER JUDICIARIO FUNREJUS
BALANÇO PATRIMONIAL

MÊS/EXERCÍCIO: 12/2021

QUADRO DO SUPERAVIT/DEFICT FINANCEIRO

FONTES DE RECURSOS	EXERCÍCIO ATUAL	EXERCÍCIO ANTERIOR
0000000257-RECEITAS DE OUTRAS FONTES RECOLHIDAS A ENTIDADES DA ADMINISTRAÇÃO INDIRETA POR DETERMINAÇÃO LEGAL	,00	,00
0000000258-DIRETAMENTE ARRECADADO COM UTILIZAÇÃO VINCULADA	,00	,00
0000000259-RECEITAS DESVINCULADAS DA ADMINISTRAÇÃO INDIRETA PELA EC 93/2016	,00	,00
0000000260-ALIENAÇÃO DE OUTROS BENS MÓVEIS E IMÓVEIS	,00	,00
0000000261- FUNDO ESPECIAL DO SISTEMA ÚNICO DE SEGURANÇA PÚBLICA DO ESTADO DO PARANÁ – FUNSUSP/PR	,00	,00
0000000281-TRANSFERÊNCIAS E CONVÊNIOS COM ÓRGÃOS FEDERAIS	,00	,00
0000000283- TRANSFERÊNCIAS E CONVÊNIOS COM O EXTERIOR	,00	,00
0000000284-OUTROS CONVÊNIOS / OUTRAS TRANSFERÊNCIAS	84.795.689,32	69.856.070,11
0000000162- OUTRAS OPERAÇÕES DE CRÉDITO INTERNAS - RECURSOS PROV DOS DEP JUDICIAIS DE TERC	,00	,00
0000000163- RECURSOS ORIUNDOS DE TRANSFERÊNCIAS RECEBIDAS PARA USO EXCLUSIVO NO TRATAMENTO DA COVID 19	,00	,00
0000000164- AUXÍLIO FINANCEIRO AOS ESTADOS (INCISO I DO ART. 5º DA LEI COMPLEMENTAR Nº 173, DE 27 DE MAIO DE 2020)	,00	,00
0000000165- AUXILIO FINANEIRO AOS ESTADOS - SAÚDE E ASSISTÊNCIA SOCIAL (L.C.Nº 173, DE 27 DE MAIO DE 2020)	,00	,00
0000000262- SERVIÇOS DE SAÚDE REMUNERADOS PELO SUS	,00	,00
0000000263-RECURSOS ORIUNDOS DE TRANSFERÊNCIAS RECEBIDAS PARA USO EXCLUSIVO NO TRATAMENTO DA COVID 19	,00	,00
0000000264-AÇÕES EMERGENCIAIS DESTINADAS AO SETOR CULTURAL - LEI Nº 14.017/2020	,00	,00
0000000166 - Transferência Especial da União - Emendas Individuais	,00	,00
0000000167 - Transferência Especial da União - Emendas de Bancada	,00	,00
0000000266 - Transferência Especial da União - Emendas Individuais	,00	,00
0000000267 - Transferência Especial da União - Emendas de Bancada	,00	,00
0000000168-- SERVIÇOS DE IMPRENSA OFICIAL DO ESTADO	,00	,00
TOTAL	971.607.357,00	773.262.422,79

24. Demonstração das Variações Patrimoniais (DCASP) (Item XVI d - Demonstração das Variações)

UNIDADE - 0560 - FUNDO DE REEQUIPAMENTO DO PODER JUDICIARIO FUNREJUS
DEMONSTRAÇÃO DAS VARIAÇÕES PATRIMONIAIS - ANALÍTICO

MÊS/EXERCÍCIO: 12/2021

VARIAÇÕES PATRIMONIAIS AUMENTATIVAS

	<u>Exercício Atual</u>	<u>Exercício Anterior</u>
VARIAÇÕES PATRIMONIAIS AUMENTATIVAS		
IMPOSTOS, TAXAS E CONTRIBUIÇÕES DE MELHORIA	,00	,00
IMPOSTOS	,00	,00
TAXAS	,00	,00
CONTRIBUIÇÕES DE MELHORIA	,00	,00
CONTRIBUIÇÕES	,00	,00
CONTRIBUIÇÕES SOCIAIS	,00	,00
EXPLORAÇÃO E VENDA DE BENS, SERVIÇOS E DIREITOS	291.205.121,07	217.514.446,61
VENDAS DE MERCADORIAS	,00	,00
VENDAS DE PRODUTOS	,00	,00
EXPLORAÇÃO DE BENS, DIREITOS E PRESTAÇÃO DE SERVIÇOS	291.205.121,07	217.514.446,61
VARIAÇÕES PATRIMONIAIS AUMENTATIVAS FINANCEIRAS	152.672.333,28	122.015.725,72
JUROS E ENCARGOS DE EMPRÉSTIMOS E FINANCIAMENTOS CONCEDIDOS	,00	,00
JUROS E ENCARGOS DE MORA	,00	,00
VARIAÇÕES MONETÁRIAS E CAMBIAS	,00	,00
DESCONTOS FINANCEIROS OBTIDOS	,00	,00
REMUNERAÇÃO DE DEPÓSITOS BANCÁRIOS E APLICAÇÕES FINANCEIRAS	152.672.333,28	122.015.725,72
OUTRAS VARIAÇÕES PATRIMONIAIS AUMENTATIVAS-FINANCEIRAS	,00	,00
TRANSFERÊNCIAS E DELEGAÇÕES RECEBIDAS	4.720.530,53	11.643.193,64
TRANSFERÊNCIAS INTRA GOVERNAMENTAIS	20,42	8.226.563,28
TRANSFERÊNCIAS INTER GOVERNAMENTAIS	,00	,00
TRANSFERÊNCIAS DAS INSTITUIÇÕES PRIVADAS	4.720.510,11	3.416.630,36
TRANSFERÊNCIAS DAS INSTITUIÇÕES MULTIGOVERNAMENTAIS	,00	,00
TRANSFERÊNCIAS DE CONSÓRCIOS PÚBLICOS	,00	,00
TRANSFERÊNCIAS DO EXTERIOR	,00	,00
DELEGAÇÕES RECEBIDAS	,00	,00
TRANSFERÊNCIAS DE PESSOAS FÍSICAS	,00	,00
OUTRAS TRANSFERÊNCIAS E DELEGAÇÕES RECEBIDAS	,00	,00
VALORIZAÇÃO E GANHOS COM ATIVOS E DESINCORPORAÇÃO DE PASSIVOS	,00	,00
REAVALIAÇÃO DE ATIVOS	,00	,00
GANHOS COM ALIENAÇÃO	,00	,00
GANHOS COM INCORPORAÇÃO DE ATIVOS	,00	,00
DESINCORPORAÇÃO DE PASSIVOS	,00	,00
REVERSÃO DE REDUÇÃO AO VALOR RECUPERÁVEL	,00	,00
OUTRAS VARIAÇÕES PATRIMONIAIS AUMENTATIVAS	9.085.930,77	16.548.412,14

UNIDADE - 0560 - FUNDO DE REEQUIPAMENTO DO PODER JUDICIARIO FUNREJUS
DEMONSTRAÇÃO DAS VARIAÇÕES PATRIMONIAIS - ANALÍTICO

MÊS/EXERCÍCIO: 12/2021

VARIAÇÕES PATRIMONIAIS AUMENTATIVAS

	<u>Exercício Atual</u>	<u>Exercício Anterior</u>
VPA A CLASSIFICAR	,00	,00
RESULTADO POSITIVO DE PARTICIPAÇÕES	,00	,00
REVERSÃO DE PROVISÕES E AJUSTES PARA PERDAS	,00	,00
DIVERSAS VARIAÇÕES PATRIMONIAIS AUMENTATIVAS	9.085.930,77	16.548.412,14
TOTAL DAS VARIAÇÕES PATRIMONIAIS AUMENTATIVAS (I)	457.683.915,65	367.721.778,11

UNIDADE - 0560 - FUNDO DE REEQUIPAMENTO DO PODER JUDICIARIO FUNREJUS
DEMONSTRAÇÃO DAS VARIAÇÕES PATRIMONIAIS - ANALÍTICO

MÊS/EXERCÍCIO: 12/2021

VARIAÇÕES PATRIMONIAIS DIMINUTIVAS

	<u>Exercício Atual</u>	<u>Exercício Anterior</u>
VARIAÇÕES PATRIMONIAIS DIMINUTIVAS		
PESSOAL E ENCARGOS	2.727.655,30	2.860.622,03
REMUNERAÇÃO A PESSOAL	,00	,00
ENCARGOS PATRONAIS	,00	,00
BENEFÍCIOS A PESSOAL	2.727.655,30	2.860.622,03
CUSTO DE PESSOAL E ENCARGOS	,00	,00
OUTRAS VARIAÇÕES PATRIMONIAIS DIMINUTIVAS-PESSOAL E ENCARGOS	,00	,00
BENEFÍCIOS PREVIDENCIÁRIOS E ASSISTENCIAIS	,00	,00
APOSENTADORIAS E REFORMAS	,00	,00
PENSÕES	,00	,00
BENEFÍCIOS DE PRESTAÇÃO CONTINUADA	,00	,00
BENEFÍCIOS EVENTUAIS	,00	,00
POLÍTICAS PÚBLICAS DE TRANSFERÊNCIA DE RENDA	,00	,00
OUTROS BENEFÍCIOS PREVIDENCIÁRIOS E ASSISTENCIAIS	,00	,00
USO DE BENS, SERVIÇOS E CONSUMO DE CAPITAL FIXO	298.248.162,54	293.646.408,28
USO DE MATERIAL DE CONSUMO	705.356,03	736.129,39
SERVIÇOS	297.542.806,51	292.910.278,89
DEPRECIÇÃO, AMORTIZAÇÃO E EXAUSTÃO	,00	,00
CUSTO DE MATERIAIS, SERVIÇOS E CONSUMO DE CAPITAL FIXO	,00	,00
VARIAÇÕES PATRIMONIAIS DIMINUTIVAS FINANCEIRAS	104,12	,00
JUROS E ENCARGOS DE EMPRÉSTIMOS E FINANCIAMENTOS OBTIDOS	,00	,00
JUROS E ENCARGOS DE MORA	104,12	,00
VARIAÇÕES MONETÁRIAS E CAMBIAS	,00	,00
DESCONTOS FINANCEIROS CONCEDIDOS	,00	,00
OUTRAS VARIAÇÕES PATRIMONIAIS DIMINUTIVAS-FINANCEIRAS	,00	,00
TRANSFERÊNCIAS E DELEGAÇÕES CONCEDIDAS	68.916.523,57	106.634.161,32
TRANSFERÊNCIAS INTRA GOVERNAMENTAIS	68.916.523,57	106.634.161,32
TRANSFERÊNCIAS INTER GOVERNAMENTAIS	,00	,00
TRANSFERÊNCIAS A INSTITUIÇÕES PRIVADAS	,00	,00
TRANSFERÊNCIAS A INSTITUIÇÕES MULTIGOVERNAMENTAIS	,00	,00
TRANSFERÊNCIAS A CONSÓRCIOS PÚBLICOS	,00	,00
TRANSFERÊNCIAS AO EXTERIOR	,00	,00
TRANSFERÊNCIAS CONCEDIDAS	,00	,00
DESVALORIZAÇÃO E PERDAS DE ATIVOS E INCORPORAÇÃO DE PASSIVOS	,00	,00
REDUÇÃO A VALOR RECUPERÁVEL E AJUSTE PARA PERDAS	,00	,00
PERDAS COM ALIENAÇÃO	,00	,00

UNIDADE - 0560 - FUNDO DE REEQUIPAMENTO DO PODER JUDICIARIO FUNREJUS
DEMONSTRAÇÃO DAS VARIAÇÕES PATRIMONIAIS - ANALÍTICO

MÊS/EXERCÍCIO: 12/2021

VARIAÇÕES PATRIMONIAIS DIMINUTIVAS

	<u>Exercício Atual</u>	<u>Exercício Anterior</u>
PERDAS INVOLUNTÁRIAS	,00	,00
INCORPORAÇÃO DE PASSIVOS	,00	,00
DESINCORPORAÇÃO DE ATIVOS	,00	,00
TRIBUTÁRIAS	2.755.906,48	1.288.207,73
IMPOSTOS, TAXAS E CONTRIBUIÇÕES DE MELHORIA	267.037,68	7.891,89
CONTRIBUIÇÕES	2.488.868,80	1.280.315,84
CUSTO COM TRIBUTOS	,00	,00
OUTRAS VARIAÇÕES PATRIMONIAIS DIMINUTIVAS	1.640,55	,00
PREMIAÇÕES	,00	,00
RESULTADO NEGATIVO DE PARTICIPAÇÕES	,00	,00
INCENTIVOS	,00	,00
SUBVENÇÕES ECONÔMICAS	,00	,00
PARTICIPAÇÕES E CONTRIBUIÇÕES	,00	,00
VPD DE CONSTITUIÇÃO DE PROVISÕES	,00	,00
CUSTO DE OUTRAS VPD	,00	,00
DIVERSAS VARIAÇÕES PATRIMONIAIS DIMINUTIVAS	1.640,55	,00
TOTAL DAS VARIAÇÕES PATRIMONIAIS DIMINUTIVAS (II)	372.649.992,56	404.429.399,36
RESULTADO PATRIMONIAL DO PERÍODO (III) = (I-II)	85.033.923,09	36.707.621,25-

25. Demonstração dos Fluxos de Caixa (DCASP) (Item XVI e - Demonstração dos Fluxos de)

UNIDADE - 0560 - FUNDO DE REEQUIPAMENTO DO PODER JUDICIARIO FUNREJUS

DEMONSTRAÇÃO DOS FLUXOS DE CAIXA

MÊS/EXERCÍCIO: 12/2021

	<u>EXERCÍCIO ATUAL</u>	<u>EXERCÍCIO ANTERIOR</u>
FLUXOS DE CAIXA DAS ATIVIDADES OPERACIONAIS		
INGRESSOS	566.014.133,81	388.079.548,68
RECEITA TRIBUTÁRIA	,00	,00
RECEITA DE CONTRIBUIÇÕES	,00	,00
RECEITA PATRIMONIAL	4.278.688,86	4.146.342,40
RECEITA AGROPECUÁRIA	,00	,00
RECEITA INDUSTRIAL	,00	,00
RECEITA DE SERVIÇOS	286.926.432,21	213.368.104,21
REMUNERAÇÃO DAS DISPONIBILIDADES	152.672.333,28	122.015.725,72
OUTRAS RECEITAS DERIVADAS E ORIGINÁRIAS	9.085.930,77	16.548.412,14
TRANSFERÊNCIAS RECEBIDAS	4.720.510,11	3.416.630,36
OUTROS INGRESSOS OPERACIONAIS	108.330.238,58	28.584.333,85
DESEMBOLSOS	414.848.043,75	322.272.672,47
PESSOAL E DEMAIS DESPESAS	306.504.029,69	300.513.699,77
JUROS E ENCARGOS DA DÍVIDA	,00	,00
TRANSFERÊNCIAS CONCEDIDAS	,00	,00
OUTROS DESEMBOLSOS OPERACIONAIS	108.344.014,06	21.758.972,70
FLUXO DE CAIXA LÍQUIDO DAS ATIVIDADES OPERACIONAIS (I)	151.166.090,06	65.806.876,21
FLUXOS DE CAIXA DAS ATIVIDADES DE INVESTIMENTO		
INGRESSOS	,00	,00
ALIENAÇÃO DE BENS	,00	,00
AMORTIZAÇÃO DE EMPRÉSTIMOS E FINANCIAMENTOS CONCEDIDOS	,00	,00
OUTROS INGRESSOS DE INVESTIMENTOS	,00	,00
DESEMBOLSOS	22.522.585,82	34.602.846,51
AQUISIÇÃO DE ATIVO NÃO CIRCULANTE	22.516.154,58	34.602.793,17
CONCESSÃO DE EMPRÉSTIMOS E FINANCIAMENTOS	,00	,00
OUTROS DESEMBOLSOS DE INVESTIMENTOS	6.431,24	53,34
FLUXO DE CAIXA LÍQUIDO DAS ATIVIDADES DE INVESTIMENTO (II)	22.522.585,82-	34.602.846,51-
FLUXOS DE CAIXA DAS ATIVIDADES DE FINANCIAMENTO		
INGRESSOS	,00	,00

UNIDADE - 0560 - FUNDO DE REEQUIPAMENTO DO PODER JUDICIARIO FUNREJUS

DEMONSTRAÇÃO DOS FLUXOS DE CAIXA

MÊS/EXERCÍCIO: 12/2021

	<u>EXERCÍCIO ATUAL</u>	<u>EXERCÍCIO ANTERIOR</u>
OPERAÇÕES DE CRÉDITO	,00	,00
INTEGRALIZAÇÃO DO CAPITAL SOCIAL DE EMPRESAS DEPENDENTES	,00	,00
OUTROS INGRESSOS DE FINANCIAMENTOS	,00	,00
DESEMBOLSOS	,00	,00
AMORTIZAÇÃO/REFINANCIAMENTO DA DÍVIDA	,00	,00
OUTROS DESEMBOLSOS DE FINANCIAMENTOS	,00	,00
FLUXO DE CAIXA LÍQUIDO DAS ATIVIDADES DE FINANCIAMENTO (III)	,00	,00
GERAÇÃO LÍQUIDA DE CAIXA E EQUIVALENTE DE CAIXA (I+II+III)	128.643.504,24	31.204.029,70
CAIXA E EQUIVALENTES DE CAIXA INICIAL	961.443.770,16	930.239.740,46
CAIXA E EQUIVALENTES DE CAIXA FINAL	1.090.087.274,40	961.443.770,16

UNIDADE - 0560 - FUNDO DE REEQUIPAMENTO DO PODER JUDICIARIO FUNREJUS

DEMONSTRAÇÃO DOS FLUXOS DE CAIXA

MÊS/EXERCÍCIO: 12/2021

QUADRO 2FC - TRANSFERÊNCIAS RECEBIDAS E CONCEDIDAS

	<u>EXERCÍCIO ATUAL</u>	<u>EXERCÍCIO ANTERIOR</u>
TOTAL DAS TRANSFERÊNCIAS RECEBIDAS	4.720.510,11	3.416.630,36
INTERGOVERNAMENTAIS	,00	,00
DA UNIÃO	,00	,00
DE ESTADOS E DISTRITO FEDERAL	,00	,00
DE MUNICÍPIOS	,00	,00
INTRAGOVERNAMENTAIS	,00	,00
OUTRAS TRANSFERÊNCIAS RECEBIDAS	4.720.510,11	3.416.630,36
TOTAL DAS TRANSFERÊNCIAS CONCEDIDAS	,00	,00
INTERGOVERNAMENTAIS	,00	,00
A UNIÃO	,00	,00
A ESTADOS E DISTRITO FEDERAL	,00	,00
A MUNICÍPIOS	,00	,00
INTRAGOVERNAMENTAIS	,00	,00
OUTRAS TRANSFERÊNCIAS CONCEDIDAS	,00	,00

UNIDADE - 0560 - FUNDO DE REEQUIPAMENTO DO PODER JUDICIARIO FUNREJUS

DEMONSTRAÇÃO DOS FLUXOS DE CAIXA

MÊS/EXERCÍCIO: 12/2021

QUADRO 3FC - DESEMBOLSOS DE PESSOAL E DEMAIS DESPESAS POR FUNÇÃO

	<u>EXERCÍCIO ATUAL</u>	<u>EXERCÍCIO ANTERIOR</u>
TOTAL DOS DESEMBOLSOS DE PESSOAL E DEMAIS DESPESAS POR FUNÇÃO	306.504.029,69	300.513.699,77
LEGISLATIVA	,00	,00
JUDICIÁRIA	306.504.029,69	300.513.699,77
ESSENCIAL A JUSTIÇA	,00	,00
ADMINISTRAÇÃO	,00	,00
DEFESA NACIONAL	,00	,00
SEGURANÇA PÚBLICA	,00	,00
RELAÇÕES EXTERIORES	,00	,00
ASSISTÊNCIA SOCIAL	,00	,00
PREVIDÊNCIA SOCIAL	,00	,00
SAÚDE	,00	,00
TRABALHO	,00	,00
EDUCAÇÃO	,00	,00
CULTURA	,00	,00
DIREITOS DA CIDADANIA	,00	,00
URBANISMO	,00	,00
HABITAÇÃO	,00	,00
SANEAMENTO	,00	,00
GESTÃO AMBIENTAL	,00	,00
CIÊNCIA E TECNOLOGIA	,00	,00
AGRICULTURA	,00	,00
ORGANIZAÇÃO AGRÁRIA	,00	,00
INDÚSTRIA	,00	,00
COMÉRCIO E SERVIÇOS	,00	,00
COMUNICAÇÕES	,00	,00
ENERGIA	,00	,00
TRANSPORTE	,00	,00
DESPORTO E LAZER	,00	,00
ENCARGOS ESPECIAIS	,00	,00

UNIDADE - 0560 - FUNDO DE REEQUIPAMENTO DO PODER JUDICIARIO FUNREJUS

DEMONSTRAÇÃO DOS FLUXOS DE CAIXA

MÊS/EXERCÍCIO: 12/2021

QUADRO 4FC - JUROS E ENCARGOS DA DÍVIDA

	<u>EXERCÍCIO ATUAL</u>	<u>EXERCÍCIO ANTERIOR</u>
TOTAL DOS JUROS E ENCARGOS DA DÍVIDA	,00	,00
JUROS E CORREÇÃO MONETÁRIA DA DÍVIDA INTERNA	,00	,00
JUROS E CORREÇÃO MONETÁRIA DA DÍVIDA EXTERNA	,00	,00
OUTROS ENCARGOS DA DÍVIDA	,00	,00

26. Notas explicativas às DCASP (Item XVI f - Notas Explicativas às DCASP)

DEMONSTRAÇÕES CONTÁBEIS E NOTAS EXPLICATIVAS DO FUNDO DE REEQUIPAMENTO DO PODER JUDICIÁRIO - FUNREJUS

As notas explicativas são parte integrante das demonstrações contábeis e consistem em informações complementares às apresentadas nos quadros das DCASP. O objetivo é facilitar a compreensão das demonstrações, considerando os mais diversos usuários. Por isso, são claras, sintéticas e objetivas.

Incluem informações exigidas pela legislação e outras consideradas relevantes, que não tenham sido suficientemente evidenciadas ou que não estão inseridas nas demonstrações.

Exercício 2021



Tribunal de Justiça do Paraná

Departamento Econômico Financeiro

FUNDO DE REEQUIPAMENTO DO PODER JUDICIÁRIO - FUNREJUS

TRIBUNAL DE JUSTIÇA DO ESTADO DO PARANÁ – TJPR
Praça Nossa Senhora de Salette, S/N
CEP 80.530-912 - Curitiba, PR

Des. José Laurindo de Souza Netto

Presidente TJPR

Mariana da Costa Turra Brandão

Secretária do TJPR

Moacir Carneiro Júnior

Diretor do Departamento Econômico e Financeiro

Leonir Valmorbida

Coordenador de Execução Orçamentária, Financeira e Contábil
CRC nº PR-045671/O

Rosângela Daniele Campos Silva

Chefe da Divisão de Contabilidade
CRC nº PR-045232/O

CONTEÚDO

Lista de siglas	4
Lista de Tabelas e Gráficos	5
Apresentação	6
DEMONSTRAÇÕES CONTÁBEIS	8
Balço Patrimonial (BP)	8
Notas Explicativas ao Balço Patrimonial	9
Nota 1 – Caixa e Equivalentes de Caixa.....	9
Nota 2 – Demais Créditos e Valores a Curto Prazo.....	9
Nota 3 – Imobilizado	10
Nota 4 – Passivo Circulante	14
Demonstração das Variações Patrimoniais (DVP).....	15
Notas Explicativas das Demonstração das Variações Patrimoniais	16
Nota 5 – VPA Transferências e Delegações Recebidas	16
Nota 6 – VPA Outras Variações Patrimoniais Aumentativas.....	16
Nota 7 – VPD Pessoal e Encargos.....	17
Nota 8 – VPD Transferências e Delegações Concedidas	18
Nota 9 – Resultado Patrimonial	18
Balço Financeiro (BF).....	19
Notas Explicativas ao Balço Financeiro	20
Nota 10 – Receitas Orçamentárias.....	20
Nota 11 – Restos a Pagar (inscritos e pagos).....	20
Nota 12 – Saldo para o Exercício Seguinte	20
Balço Orçamentário (BO).....	21
Anexo I – Demonstrativo de Execução dos RPNP	22
Notas Explicativas ao Balço Orçamentário	23
Nota 13 – Receitas Realizadas	23
Nota 14 – Dotação e Execução Orçamentária da Despesa	24
Nota 15 – Execução de Restos a Pagar.....	26
Demonstração dos Fluxos de Caixa (DFC)	27
Notas Explicativas à Demonstração dos Fluxos de Caixa.....	28
Nota 16 – Geração Líquida de Caixa e Equivalentes de Caixa.....	28

LISTA DE SIGLAS

AH	Análise Horizontal
AV	Análise Vertical
BF	Balanço Financeiro
BO	Balanço Orçamentário
BP	Balanço Patrimonial
CDB	Certificado de Depósito Bancário
CDI	Certificado de Depósito Interbancário
CEF	Caixa Econômica Federal
DFC	Demonstração dos Fluxos de Caixa
DVP	Demonstração das Variações Patrimoniais
FADEP	Fundo de Aparelhamento da Defensoria Pública do Estado
FUNARPEN	Fundo de Apoio ao Registro Civil de Pessoas Naturais
FUNREJUS	Fundo de Reequipamento do Poder Judiciário
NBC TSP	Norma Brasileira de Contabilidade Técnicas Aplicadas ao Setor Público
NE	Nota Explicativa
RGPS	Regime Geral de Previdência Social
RPNP	Restos a Pagar Não Processados
SIAF	Sistema Integrado de Finanças Públicas
STN	Secretaria do Tesouro Nacional
TJPR	Tribunal de Justiça do Estado do Paraná
VPA	Variação Patrimonial Aumentativa
VPD	Variação Patrimonial Diminutiva

LISTA DE TABELAS E GRÁFICOS

TABELAS

- Tabela I Caixa e Equivalentes de Caixa
- Tabela II Bens Imóveis – Obras em Andamento
- Tabela III Bens Imóveis – Estudos e Projetos
- Tabela IV Passivo Circulante
- Tabela V Transferências e Delegações Recebidas
- Tabela VI Outras Variações Patrimoniais Aumentativas
- Tabela VII Pessoal e Encargos
- Tabela VIII Transferências e Delegações Concedidas
- Tabela IX Execução da Despesa por Grupo
- Tabela X Outras Despesas Correntes

GRÁFICOS

- Gráfico 1 Créditos a Curto Prazo
- Gráfico 2 Receitas Realizadas
- Gráfico 3 Dotação Orçamentária
- Gráfico 4 Execução de Restos a Pagar Não Processados (RPNP)

APRESENTAÇÃO

O Fundo de Reequipamento do Poder Judiciário - FUNREJUS foi criado pela Lei nº. 12.216, de 15 de julho de 1998, alterado pela Lei nº 19.052, de 28 de junho de 2017 e regulamentado pelo Decreto Judiciário nº. 153, de 20 de abril de 1999, com a finalidade de suprir o Poder Judiciário Estadual com recursos necessários para fazer frente às despesas com:

I - Aquisição, construção, ampliação e reforma dos edifícios forenses e de outros imóveis destinados ao Poder Judiciário;

II - Aquisição de equipamentos, materiais permanentes e softwares;

III - Implementação e manutenção dos serviços de informática da Justiça Estadual;

IV – Despesas correntes, exceto com pessoal e encargos sociais.

As demonstrações contábeis abaixo elencadas foram elaboradas e extraídas do Sistema Integrado de Finanças Públicas (NovoSIAF), observando as normas contábeis vigentes no Brasil, a saber: a lei 4.320/64, a lei complementar 101/2000 – LRF, as Normas Brasileiras de Contabilidade Técnicas do Setor Público – NBC TSP, o Manual de Contabilidade Aplicada ao Setor Público 8ª edição – MCASP e as Orientações Técnicas Contábeis da SEFA/PR.

A unidade monetária considerada nos demonstrativos é o real.

As Demonstrações Contábeis do FUNREJUS são as seguintes:

- Balanço Patrimonial (BP) – evidencia os ativos e passivos do fundo e o resultado do exercício.
- Balanço Orçamentário (BO) – traz a informação do orçamento aprovado em confronto com sua execução, ou seja, a receita prevista e a despesa autorizada versus a executada.
- Balanço Financeiro (BF) – visa demonstrar o fluxo financeiro do fundo no período, ou seja, as entradas de recursos em confronto com as saídas.

Tribunal de Justiça do Paraná Departamento Econômico Financeiro

- Demonstração das Variações Patrimoniais (DVP) – neste demonstrativo é apurado o resultado patrimonial do período, fruto do confronto das variações patrimoniais aumentativas (receitas) com as variações patrimoniais diminutivas (despesas).
- Demonstração do Fluxo de Caixa (DFC) – identifica as fontes de geração dos fluxos de entrada de caixa, os itens de consumo de caixa durante o período coberto pelas demonstrações contábeis (ou exercício financeiro) e o saldo do caixa na data das demonstrações contábeis.

DEMONSTRAÇÕES CONTÁBEIS

BALANÇO PATRIMONIAL (BP)

Esta demonstração apresenta a posição patrimonial em 31 dezembro de 2021 e 2020. No ativo, estão demonstradas as contas que representam os recursos aplicados nas atividades do órgão, e no passivo o total de recursos que foram empregados para financiar essas atividades.

BALANÇO PATRIMONIAL

CONTAS	NE	31/12/2021	31/12/2020	AH
ATIVO		1.185.087.453,28	1.099.493.772,80	8%
Ativo Circulante		1.090.249.062,24	961.443.770,16	13%
Caixa Equivalente de Caixa	1	1.090.087.274,40	961.443.770,16	13%
Créditos a curto prazo	2	161.787,84	0,00	
Ativo Não Circulante		94.838.391,04	138.050.002,64	-31%
Imobilizado		94.838.391,04	138.050.002,64	-31%
Bens Imóveis	3	94.838.391,04	138.050.002,64	-31%
PASSIVO E PATRIMÔNIO LÍQUIDO		1.185.087.453,28	1.099.493.772,80	8%
Passivo Circulante	4	407.818,05	13.410,66	2941%
Obrigações Fiscais a curto prazo		246.415,45	0,00	-
Demais Obrigações a Curto Prazo		161.402,60	13.410,66	1104%
Patrimônio Líquido		1.184.679.635,23	1.099.480.362,14	8%
Resultados Acumulados		1.184.679.635,23	1.099.480.362,14	8%

NOTAS EXPLICATIVAS AO BALANÇO PATRIMONIAL

NOTA 1: Caixa e Equivalentes de Caixa

Valores que representam a disponibilidade (liquidez) imediata.

Tabela I – Caixa e Equivalentes de Caixa

CAIXA E EQUIVALENTES DE CAIXA			
Disponibilidades Financeiras	31/12/2021	31/12/2020	AH
Conta Corrente	1.089.927,52	1.823,00	0,10%
Aplicações Financeiras	1.088.997.346,88	961.441.947,16	99,90%
TOTAL	1.090.087.274,40	961.443.770,16	100,00%

As aplicações financeiras referem-se a operações de renda fixa de curto prazo e CDB- Certificado de Depósito Bancário, de alta liquidez, mantidas na Caixa Econômica Federal, que estão conversíveis em um montante conhecido de caixa. As operações junto à Caixa Econômica Federal na modalidade CDB possuem remuneração contratual de 98,5% do CDI.

NOTA 2: Demais Créditos e Valores a Curto Prazo

A conta “Demais Créditos e Valores a Curto Prazo” compreende os valores a receber por demais transações realizáveis no curto prazo.



No gráfico, observamos que o montante mais significativo se concentra na conta “Consignações”, o qual é referente ao saldo de valores retidos do RGPS da folha dos Juízes Leigos a serem repassados no mês de janeiro de 2022. O saldo na conta “Outros Depósitos Restituíveis” é constituído por valores de devoluções de folhas de pagamento dos Juízes Leigos e Estagiários.

NOTA 3: Imobilizado

Considerando que o FUNREJUS é um fundo meramente contábil, e nessa condição não pode possuir em sua escrituração bens móveis e imóveis. O valor constante no Imobilizado se refere a bens imóveis em andamento, o qual compõem Estudos e Projetos e Construção, reforma e ampliação de bens imóveis do Poder Judiciário e Construção, conforme demonstrados por Comarca nas Tabelas II e III.

Obras em Andamento

Tabela II – Bens Imóveis – Obras em Andamento

BENS MÓVEIS EM ANDAMENTO	
Obras em Andamento	31/12/2021
Ampere	3.320.408,19
Bela Vista do Paraíso	8.330.005,56
Cambé	3.072.273,62
Curitiba (sala segura - Anexo)	7.189.318,43
Curitiba (Prédio Anexo Palácio - climatização)	38.850,00
Foz do Iguaçu (reforma e ampliação)	24.594.493,59
Francisco Beltrão	6.089.219,55
Guaratuba	8.378.139,69
Londrina	19.061.246,05
Marmeleiro	6.654.632,49
Terra Roxa	7.522,67
Valor Obras em Andamento	86.736.109,84

Estudos e Projetos

Tabela III – Bens Imóveis – Estudos e Projetos

BENS MÓVEIS EM ANDAMENTO	
Estudos e Projetos	31/12/2021
Alto Paraná (projetos reforma)	21.480,00
Bocaiúva do Sul (Projeto Técnico)	14.889,83
Campo Mourão (Usina Fotovoltaica)	36.508,32
Carlópolis (adaptação proj.compl.)	1.100,00
Centenário do Sul	91.270,00
Clevelândia (projetos complementares)	87.099,01
Colombo	284.630,35
Colorado (projetos complementares)	60.808,82
Corbélia (projetos compl.padrão II)	33.631,24
Curitiba - Arquivo geral T.J.	105.461,70
Curitiba(Forum Sta Felicidade)	12.385,00
Curitiba - Departamento de Engenharia (DEA) - projetos	15.000,00
Curitiba - Tribunal do Júri (estacionamento) - projeto	98.000,00
Curitiba - Projetos Barracão da Central de Distribuição	72.125,00
Curitiba (Projetos Centro Administrativo)	1.446.400,00
Curitiba (Projetos Centro Judiciário)	1.356.922,35
Curitiba (Projetos Mauá)	70.800,00
Curitiba(reforma Pery Moreira-projeto elétrico)	19.850,00
Curitiba(Centro Jud. 3 fase Fórum Cível)	1.444.327,54
Curitiba (adeq.proj.estacion.subsolo do Palácio da Justiça	288.000,00
Faxinal (projetos complementares)	9.274,42
Iporã (Projeto Técnico)	19.434,53
Jaguariaíva (Projeto Técnico)	19.521,73
Jandaia do Sul	27.671,89
Joaquim Távora (projetos complementares padrão II)	4.500,00

Tribunal de Justiça do Paraná Departamento Econômico Financeiro

Loanda	27.654,51
Mangueirinha (Projeto Técnico)	15.317,98
Manoel Ribas	49.970,00
Marialva	27.485,42
Maringá	1.029.599,59
Nova Esperança(proj.compl.Estacionamento)	8.800,00
Nova Aurora	36.715,77
Paranacity (projetos complementares)	30.980,00
Paranavaí	342.528,51
Peabiru (Projeto Técnico)	15.103,89
Piraí do Sul	31.153,37
Piraquara	121.000,00
Ponta Grossa	225.107,95
Pontal do Paraná (Projeto Técnico)	18.998,12
Prudentópolis	27.909,97
Quedas do Iguaçu	27.850,72
Realeza	81.000,00
Ribeirão do Pinhal	83.090,00
Santa Helena	138.676,00
São Jerônimo da Serra (Projeto Técnico)	15.064,36
São Mateus do Sul	27.009,97
Terra Rica (Projeto Técnico)	15.318,90
União da Vitória (Projeto Técnico)	19.687,67
Uraí (projetos complementares padrão II)	5.000,00
Wenceslau Braz (projetos complementares)	40.166,77
Valor Estudos e Projetos	8.102.281,20

Todas as obras, assim que concluídas, serão transferidas imediatamente à Unidade 05.01-Tribunal de Justiça, em conformidade com o Sistema Hermes, sistema de patrimônio deste Tribunal de Justiça.

NOTA 4: Passivo Circulante

Compreende as obrigações conhecidas e estimadas que atendam a qualquer um dos seguintes critérios: tenham prazos estabelecidos ou esperados dentro do ciclo operacional da entidade; sejam mantidos primariamente para negociação; tenham prazos estabelecidos ou esperados até doze meses após a data das demonstrações contábeis.

O Passivo Circulante do FUNREJUS é composto pelas contas “Obrigações Fiscais a Curto Prazo” e “ Demais Obrigações a Curto Prazo”, estando discriminadas na tabela abaixo.

Tabela IV – Passivo Circulante

Passivo Circulante		
	31/12/2021	31/12/2020
Obrigações Fiscais a Curto Prazo	246.415,45	0,00
Obrigação Patronal (RGPS) - Prestadores de Serviços PF	4.635,00	0,00
Obrigação Patronal (RGPS) - Folha Juízes Leigos	241.780,45	0,00
Demais Obrigações a Curto Prazo	161.402,60	11.587,66
Retenção do RGPS - folha Juízes Leigos	134.510,09	0,00
Devolução de pagamentos de folha de Juizes Leigos e Estagiários	26.892,51	11.587,66
TOTAL	407.818,05	11.587,66

DEMONSTRAÇÃO DAS VARIAÇÕES PATRIMONIAIS (DVP)

A Demonstração das Variações Patrimoniais (DVP) o FUNREJUS evidencia as alterações verificadas no patrimônio, resultantes ou independentes da execução orçamentária, e indica o resultado patrimonial do exercício.

O resultado patrimonial do período foi apurado na DVP pelo confronto entre as variações patrimoniais quantitativas aumentativas e diminutivas. O valor apurado passou a compor o saldo patrimonial do Balanço Patrimonial (BP) do exercício.

A DVP permite a análise de como as políticas adotadas provocaram alterações no patrimônio público, considerando-se a finalidade de atender às demandas da sociedade.

DEMONSTRAÇÃO DAS VARIAÇÕES PATRIMONIAIS

VARIAÇÕES PATRIMONIAIS AUMENTATIVAS	NE	31/12/2021	31/12/2020
Exploração e Venda de Bens, Serviços e Direitos		291.205.121,07	217.514.446,61
Exploração de Bens, Direitos e Prestação de Serviços		291.205.121,07	217.514.446,61
Variações Patrimoniais Aumentativas Financeiras		152.672.333,28	122.015.725,72
Remuneração de Depósitos Bancários e Aplicações Financeiras		152.672.333,28	122.015.725,72
Transferências e Delegações Recebidas	5	4.720.530,53	11.643.193,64
Transferências Intra Governamentais		20,42	8.226.563,28
Transferências das Instituições Privadas	5	4.720.510,11	3.416.630,36
Outras Variações Patrimoniais Aumentativas	6	9.085.930,77	16.548.412,14
Diversas Variações Patrimoniais Aumentativas		9.085.930,77	16.548.412,14
Total das Variações Patrimoniais Aumentativas (I)		457.683.915,65	367.721.778,11

VARIAÇÕES PATRIMONIAIS DIMINUTIVAS	NE	31/12/2021	31/12/2020
Pessoal e Encargos	7	2.727.655,30	2.860.622,03
Benefícios a Pessoal		2.727.655,30	2.860.622,03
Uso de Bens, Serviços e Consumo de Capital Fixo		298.248.162,54	293.646.408,28
Uso de Material de Consumo		705.356,03	736.129,39
Serviços		297.542.806,51	292.910.278,89
Variações Patrimoniais Diminutivas Financeiras		104,12	0,00
Transferências e Delegações Concedidas	8	68.916.523,57	106.634.161,32
Transferências Intra Governamentais		68.916.523,57	106.634.161,32
Tributárias		2.755.906,48	1.288.207,73
Outras Variações Patrimoniais Diminutivas		1.640,55	0,00
Diversas Variações Patrimoniais Diminutivas		1.640,55	0,00
Total das Variações Patrimoniais Diminutivas (II)		372.649.992,56	404.429.399,36
RESULTADO PATRIMONIAL DO PERÍODO (I-II)	9	85.033.923,09	-36.707.621,25

NOTAS EXPLICATIVAS DEMONSTRAÇÃO DAS VARIAÇÕES PATRIMONIAIS

Neste demonstrativo, é relevante reportamos ao seguinte grupo de contas:

NOTA 5: VPA - Transferências e Delegações Recebidas

As Transferências e Delegações Recebidas compreendem o somatório das variações patrimoniais aumentativas com transferências intergovernamentais, transferências intragovernamentais, transferências de instituições multigovernamentais, transferências de instituições privadas com ou sem fins lucrativos, transferências de convênios e transferências do exterior. Na tabela seguinte estão discriminados os itens da rubrica Transferências das Instituições Privadas pelo FUNREJUS.

Tabela V – Transferências e Delegações Recebidas

Transferências e Delegações Recebidas			
Transferências das Instituições Privadas	31/12/2021	31/12/2020	AV(%)
Transferência Financeira do Fundo de Aparelhamento da Defensoria Pública do Estado - FADEP	2.393.608,96	1.841.420,14	51
Transferência Financeira do Fundo de Apoio ao Registro Civil de Pessoas Naturais - FUNARPEN	2.326.901,15	1.575.210,22	49
TOTAL	4.720.510,11	3.416.630,36	100

Os valores apresentados na tabela acima foram reconhecidos como receita orçamentária na fonte 284.

NOTA 6: VPA - Outras Variações Patrimoniais Aumentativas

Compreende o somatório das demais variações patrimoniais aumentativas, não incluídas nos grupos anteriores.

Tribunal de Justiça do Paraná Departamento Econômico Financeiro

Tabela VI – Outras Variações Patrimoniais Aumentativas

Diversas Variações Patrimoniais Aumentativas		
	31/12/2021	31/12/2020
Multas Administrativos sobre contratos	2.882.508,57	3.327.917,56
Recebimento de Dívida Ativa do Tesouro	369.926,01	0,00
Valores Excedentes com telefonia	118,17	196,68
Porte Postal de Remessas e Retiradas de Documentos e Processos	19.891,88	41.080,13
Descontos por Faltas e Atrasos	429.503,72	461.410,67
Outras Receitas Eventuais	3.983.960,56	3.413.622,43
Saldo Financeiro Apurados do Balaço do TJPR	1.397.961,87	9.301.345,43
Demais Variações Aumentativas	2.059,99	2.839,24
TOTAL	9.085.930,77	16.548.412,14

Os valores registrados em Outras Variações Patrimoniais Aumentativas são referentes as receitas registradas no NovoSIAF nos códigos 19100111.11.00.01- Outras Multas e 19909911.00.00.01 Outras Receitas - Primárias – Principal, todas pertencentes a fonte de recurso 250.

NOTA 7: VPD – Pessoal e Encargos

Tabela VII – Pessoal e Encargos

Pessoal e Encargos - Composição			
	31/12/2021	31/12/2020	AH(%)
Auxílio Transporte	2.727.655,30	2.860.622,03	-4,65
TOTAL	2.727.655,30	2.860.622,03	-4,65

Neste item são registradas as variações patrimoniais diminutivas relativas as despesas com pessoal ativo do tribunal, nesse caso, as despesas são referentes aos estagiários do TJPR. A tabela acima mostra que houve um decréscimo em relação a 2020 de quase 5% com auxílio transporte.

NOTA 8: VPD – Transferências e Delegações Concedidas

As “Transferências e Delegações Concedidas” compreendem o somatório das variações patrimoniais diminutivas com transferências intergovernamentais, transferências intragovernamentais e transferências Concedidas, as quais estão detalhadas abaixo.

Tabela VIII – Transferências e Delegações Concedidas

Transferências e Delegações Concedidas			
	31/12/2021	31/12/2020	AV(%)
Transferências Concedidas de Bens Imóveis	62.658.992,30	76.325.144,73	90,92
Transferências Concedidas de Bens Móveis	3.240.555,12	23.229.155,28	4,70
Demais Transferências concedidas	3.016.976,15	7.079.861,31	4,38
TOTAL	68.916.523,57	106.634.161,32	100

De acordo com a tabela anterior, destacamos mais de 90% do valor total, registrado na conta “Transferências Concedidas de Bens Imóveis”, os quais são referentes aos imóveis concluídos no período, pagos com recursos do FUNREJUS e transferidos para o patrimônio do TJPR. Do mesmo modo, as “Transferências Concedidas de Bens Móveis” e as “Demais Transferências concedidas” são relativas a aquisição de bens móveis e bens de consumo adquiridos com recursos do FUNREJUS e transferidos ao patrimônio e almoxarifado da Unidade Contábil 05.01 – Tribunal de Justiça.

NOTA 9: Resultado Patrimonial

No exercício de 2021, o Fundo de Reequipamento do Poder Judiciário obteve *superávit* patrimonial no valor de R\$ 85.033.923,09, ficando em torno de 232% maior em relação ao exercício de 2020.

O Resultado foi incorporado ao Patrimônio Líquido constante do Balanço Patrimonial.

Tribunal de Justiça do Paraná

Departamento Econômico Financeiro

BALANÇO FINANCEIRO (BF)

O Balanço Financeiro evidencia as receitas e despesas orçamentárias, bem como os ingressos e dispêndios extraorçamentários, conjugados com os saldos de caixa do exercício anterior e os que se transferem para o início do exercício seguinte.

BALANÇO FINANCEIRO

INGRESSOS	NE	EXERCICIO 2021	EXERCICIO 2020
RECEITAS ORÇAMENTÁRIAS (I)	10	457.683.895,23	359.495.214,83
Ordinária		452.963.385,12	356.078.584,47
Vinculada		4.720.510,11	3.416.630,36
TRANSFERÊNCIAS FINANCEIRAS RECEBIDAS (II)		20,42	6.868.400,93
Transferências Recebidas independentes da Execução Orçamentária		20,42	6.868.400,93
RECEBIMENTOS EXTRAORÇAMENTÁRIOS (III)		195.897.523,86	135.940.575,77
Inscrição de Restos a Pagar não processados	11	87.320.890,25	114.224.642,85
Inscrição de Restos a Pagar processados		246.415,45	0,00
Depósitos Restituíveis e Valores Vinculados		108.330.218,16	21.715.932,92
SALDO DO EXERCÍCIO ANTERIOR (IV)		961.443.770,16	930.239.740,46
Caixa e Equivalentes de Caixa Inicial		961.443.770,16	930.239.740,46
Depósitos Restituíveis e Valores Vinculados		0,00	0,00
Outros Valores		0,00	0,00
TOTAL (V) = (I+II+III+IV)		1.615.025.209,67	1.432.543.931,99
DISPÊNDIOS	NE	EXERCICIO 2021	EXERCICIO 2020
DESPESA ORÇAMENTÁRIA (VI)		362.159.897,33	389.203.494,12
Ordinária		362.159.897,33	389.203.494,12
PAGAMENTOS EXTRAORÇAMENTÁRIOS (VIII)		162.616.250,10	81.896.667,71
Pagamentos de Restos a Pagar não processados	11	54.434.023,88	60.137.695,01
Depósitos Restituíveis e Valores Vinculados		108.182.226,22	21.758.972,70
SALDO PARA O EXERCÍCIO SEGUINTE (IX)	12	1.090.249.062,24	961.443.770,16
Caixa e Equivalentes de Caixa		1.090.087.274,40	961.443.770,16
Depósitos Restituíveis e Valores Vinculados		161.787,84	0,00
TOTAL (X) = (VI+VII+VIII+IX)		1.615.025.209,67	1.432.543.931,99

NOTAS EXPLICATIVAS AO BALANÇO FINANCEIRO

NOTA 10: Receitas Orçamentárias

As Receitas Ordinárias decorrem de taxa de ocupação de imóveis, rendimentos de aplicações financeiras, serviços judiciários, multas contratuais e outras receitas. Já, as Receitas Vinculadas são referentes aos repasses do FADEP e FUNARPEN, conforme consta na Tabela V, parte integrante da Nota Explicativa nº 5. Esses recursos podem fazer frente a todas as despesas constantes na Lei nº. 12.216.

NOTA 11: Restos a Pagar (Inscritos e Pagos)

As informações sobre Restos a Pagar (RP) inscritos e pagos constam da NE nº 15.

NOTA 12: Saldo para o Exercício Seguinte

O Resultado Financeiro do Exercício (diferença entre o total de ingressos e o total de dispêndios) foi superavitário no período em R\$ 1.090.087.274,40, o que corresponde ao saldo do Caixa e Equivalência de Caixa e Créditos a Curto Prazo com atributo "F" do Balanço Patrimonial, sendo esse saldo transferido para o BF do exercício seguinte.

Demais detalhes do saldo do Caixa e Equivalente de Caixa podem ser encontrados na Nota Explicativa nº 1: Caixa e Equivalentes de Caixa.

BALANÇO ORÇAMENTÁRIO (BO)

O Balanço Orçamentário demonstra as receitas detalhadas por categoria econômica e origem, especificando a previsão inicial, a previsão atualizada para o exercício, a receita realizada e o saldo, demonstrando, também, as despesas por categoria econômica e grupo de natureza da despesa, discriminando a dotação inicial, a dotação atualizada para o exercício, as despesas empenhadas, as despesas liquidadas, as despesas pagas e o saldo da dotação.

BALANÇO ORÇAMENTÁRIO

RECEITAS ORÇAMENTÁRIAS - EXERCÍCIO 2021					
RECEITAS ORÇAMENTÁRIAS	NE	PREVISÃO INICIAL	PREVISÃO ATUALIZADA	RECEITAS REALIZADAS	SALDO
RECEITAS CORRENTES (I)	13	340.550.500,00	340.550.500,00	457.683.895,23	-117.133.395,23
Receita Patrimonial		136.559.000,00	136.559.000,00	156.951.022,14	-20.392.022,14
Receita de Serviços		191.312.560,00	191.312.560,00	286.926.432,21	-95.613.872,21
Transferências Correntes		3.348.940,00	3.348.940,00	4.720.510,11	-1.371.570,11
Outras Receitas Correntes		9.330.000,00	9.330.000,00	9.085.930,77	244.069,23
RECEITAS DE CAPITAL (II)	13	2.000,00	2.000,00	0,00	2.000,00
Alienação de Bens		2.000,00	2.000,00	0,00	2.000,00
SUBTOTAL DAS RECEITAS (III) = (I + II)		340.552.500,00	340.552.500,00	457.683.895,23	-117.131.395,23
DÉFICIT (IV)		0,00	0,00	0,00	0,00
TOTAL (V) = (III + IV)		340.552.500,00	340.552.500,00	457.683.895,23	-117.131.395,23

DESPESAS ORÇAMENTÁRIAS - EXERCÍCIO 2021							
DESPESAS ORÇAMENTÁRIAS	NE	Dotação inicial	Dotação atualizada	Despesas empenhadas	Despesas Liquidadas	Despesas pagas	Saldo da dotação
DESPESAS CORRENTES (VIII)	14	283.152.900,00	473.952.900,00	355.661.278,81	273.319.935,23	273.073.519,78	118.291.621,19
Pessoal e Encargos Sociais		0,00	0,00	0,00	0,00	0,00	0,00
Juros e Encargos da Dívida		0,00	0,00	0,00	0,00	0,00	0,00
Outras Despesas Correntes	14	283.152.900,00	473.952.900,00	355.661.278,81	273.319.935,23	273.073.519,78	118.291.621,19
DESPESAS DE CAPITAL (IX)	14	57.940.600,00	186.800.100,00	6.498.618,52	1.519.071,85	1.519.071,85	180.301.481,48
Investimentos		57.740.600,00	186.600.100,00	6.498.618,52	1.519.071,85	1.519.071,85	180.101.481,48
Inversões Financeiras		200.000,00	200.000,00	0,00	0,00	0,00	200.000,00
Amortização da Dívida		0,00	0,00	0,00			
RESERVA DE CONTINGÊNCIA (X)		0,00	0,00	0,00	0,00	0,00	0,00
SUBTOTAL DAS DESPESAS (XI) = (VIII + IX + X)		341.093.500,00	660.753.000,00	362.159.897,33	274.839.007,08	274.592.591,63	298.593.102,67
SUPERÁVIT (XII)		0,00	0,00	95.523.997,90	0,00	0,00	0,00
TOTAL (XIII) = (XI + XII)		341.093.500,00	660.753.000,00	457.683.895,23	274.839.007,08	274.592.591,63	298.593.102,67

Tribunal de Justiça do Paraná

Departamento Econômico Financeiro

ANEXO I - DEMONSTRATIVO DE EXECUÇÃO DOS RESTOS A PAGAR NÃO PROCESSADOS

RESTOS A PAGAR - EXERCÍCIO 2021						
RESTOS A PAGAR NÃO PROCESSADOS	INSCRITOS		Liquidados	Pagos	Cancelados	Saldo a Pagar
	Em exercícios anteriores	Em 31/dez do exercício anterior				
DESPESAS CORRENTES	59.599.635,20	80.824.712,98	33.430.509,91	33.430.509,91	97.452.349,26	9.541.489,01
Pessoal e Encargos Sociais	0,00	0,00	0,00	0,00	0,00	0,00
Juros e Encargos da Dívida	0,00	0,00	0,00	0,00	0,00	0,00
Outras Despesas Correntes	59.599.635,20	80.824.712,98	33.430.509,91	33.430.509,91	97.452.349,26	9.541.489,01
DESPESAS DE CAPITAL	14.188.098,68	33.399.929,87	21.003.513,97	21.003.513,97	5.368.616,13	21.215.898,45
Investimentos	14.188.098,68	33.399.929,87	21.003.513,97	21.003.513,97	5.368.616,13	21.215.898,45
Inversões Financeiras	0,00	0,00	0,00	0,00	0,00	0,00
Amortização da Dívida	0,00	0,00	0,00	0,00	0,00	0,00
TOTAL	73.787.733,88	114.224.642,85	54.434.023,88	54.434.023,88	102.820.965,39	30.757.387,46

Cabe ressaltar que a diferença de R\$ 541.000,00 entre a Previsão Inicial da Receita e a Dotação Inicial da Despesa é referente a fonte de recurso 110, onde a contrapartida do recurso se encontra na previsão da receita do Poder Executivo. No entanto, não houve execução de despesa na referida fonte.

NOTAS EXPLICATIVAS AO BALANÇO ORÇAMENTÁRIO

NOTA 13: Receitas Realizadas

A realização da receita na ordem de aproximadamente 134,39% do valor orçado, se deve a eficiente gestão da arrecadação do TJPR.



Observamos no gráfico acima, que a maior arrecadação é referente as Receitas de Serviços, totalizando 63% do total arrecadado, onde fazem parte a arrecadação com Atos dos Cartórios, 25% dos Atos Notariais, Atos do Secretário, Saldo Remanescente de Concursos Públicos e Serviços de Reprografia.

A segunda maior arrecadação perfazendo 34% se remete as Receitas Patrimoniais, constituída das Receitas de Rendimentos de Aplicações Financeiras, Convênio com a CEF e Taxa de Ocupação de Imóveis.

NOTA 14: Dotação e Execução Orçamentária da Despesa

Dotação Orçamentária

Para o exercício financeiro de 2021, o FUNREJUS contou com uma dotação orçamentária atualizada de R\$ 660.753.000,00, distribuída nos seguintes grupos de despesas:



Este gráfico mostra que em relação ao total orçado, as Outras Despesas Correntes equivalem a 71,73%, os Investimentos a 28,24%, enquanto as Inversões Financeiras ficaram com 0,03%.

Execução Orçamentária

Considerando o enfoque orçamentário dado pelo art. 35 da Lei 4.320/1964, que reconhece a despesa empenhada (não cancelada) como despesa orçamentária realizada no exercício, percebe-se, na Tabela IX a seguir, que no exercício financeiro de 2021 foram executados (empenhados) aproximadamente 55% do

Tribunal de Justiça do Paraná Departamento Econômico Financeiro

orçamento atualizado para o exercício, restando um saldo orçamentário de R\$ 298.593.102,67.

Tabela IX – Execução da Despesa por Grupo

DESPESAS ORÇAMENTÁRIAS	DOTAÇÃO ATUALIZADA	DESPESAS EMPENHADAS	SALDO DA DOTAÇÃO	AV
Outras Despesas Correntes	473.952.900,00	355.661.278,81	118.291.621,19	98%
Investimentos	186.600.100,00	6.498.618,52	180.101.481,48	2%
Inversões Financeiras	200.000,00	0,00	200.000,00	0%
TOTAL DAS DESPESAS	660.753.000,00	362.159.897,33	298.593.102,67	100%

Do montante empenhado, observa-se na tabela, que as despesas ocorreram 98% em Despesas Correntes empenhadas na sua totalidade no grupo “Outras Despesas Correntes”, restando apenas 2% em Despesas de Capital no grupo “Investimentos”.

Cabe destacar que no grupo “Outras Despesas Correntes”, tem-se como itens de maior gasto as despesas com locação de mão de obra, serviços de terceiros – pessoa jurídica e serviços de terceiros – pessoa física, perfazendo mais de 91% do total empenhado, conforme demonstra a Tabela X.

Tabela X – Outras Despesas Correntes

Outras Despesas Correntes	Despesas Empenhadas	AV(%)
Locação de Mão-de-Obra	154.952.298,34	43,57
Outros Serviços de Terceiros - Pessoa Jurídica	90.831.230,43	25,54
Outros Serviços de Terceiros - Pessoa Física	78.782.382,38	22,15
Serviços de Tecnologia da Informação e Comunicação - Pessoa Jurídica	15.985.625,72	4,49
Material de consumo	5.365.529,55	1,51
Obrigações Tributárias e Contributivas	4.550.502,42	1,28
Auxílio Transporte - Estagiários	3.120.000,00	0,88
Passagens e Despesas com Locomoção	1.942.167,29	0,55
Despesas de Exercícios Anteriores	129.902,13	0,04
Indenizações e Restituições	1.640,55	0,00
TOTAL	355.661.278,81	100,00

NOTA 15: Execução de Restos a Pagar

No gráfico a seguir, apresenta-se o demonstrativo da situação dos Restos a Pagar Não Processados (RPNP) do FUNREJUS, executados no exercício de 2021.



Observa-se que foram liquidados e pagos R\$ 54.434.023,88 de RPNP, correspondendo a aproximadamente 29% de um montante inscrito de R\$ 188.012.376,73, sendo cancelados R\$ 102.820.965,39. Com isso, permanece um saldo de R\$ 30.757.387,46 de RPNP inscritos em exercícios anteriores ao exercício de 2021. Ressalta-se também, que no exercício de 2021, não houve inscrição de Restos a Pagar processados.

DEMONSTRAÇÃO DOS FLUXOS DE CAIXA (DFC)

A Demonstração dos Fluxos de Caixa (DFC) apresenta as entradas e saídas de caixa e as classifica em fluxos Operacional, de Investimento e de Financiamento.

DEMONSTRAÇÃO DOS FLUXOS DE CAIXA

	NE	31/12/2021	31/12/2020
FLUXOS DE CAIXA DAS ATIVIDADES OPERACIONAIS			
Ingressos		566.014.133,81	388.079.548,68
Receita Patrimonial		4.278.688,86	4.146.342,40
Receita de Serviços		286.926.432,21	213.368.104,21
Remuneração das Disponibilidades		152.672.333,28	122.015.725,72
Outras Receitas Derivadas e Originárias		9.085.930,77	16.548.412,14
Transferências Recebidas		4.720.510,11	3.416.630,36
Outros Ingressos Operacionais		108.330.238,58	28.584.333,85
Desembolsos		414.848.043,75	322.272.672,47
Pessoal e Demais Despesas		306.504.029,69	300.513.699,77
Outros Desembolsos Operacionais		108.344.014,06	21.758.972,70
FLUXO DE CAIXA LÍQUIDO DAS ATIVIDADES OPERACIONAIS (I)		151.166.090,06	65.806.876,21
FLUXOS DE CAIXA DAS ATIVIDADES DE INVESTIMENTO			
Ingressos		0,00	0,00
Desembolsos		22.522.585,82	34.602.846,51
Aquisição de Ativo Não Circulante		22.516.154,58	34.602.793,17
Outros Desembolsos de Investimentos		6.431,24	53,34
FLUXO DE CAIXA LÍQUIDO DAS ATIVIDADES DE INVESTIMENTO (II)		-22.522.585,82	-34.602.846,51
FLUXOS DE CAIXA DAS ATIVIDADES DE FINANCIAMENTO			
Ingressos		0,00	0,00
Desembolsos		0,00	0,00
FLUXO DE CAIXA LÍQUIDO DAS ATIVIDADES DE FINANCIAMENTO (III)		0,00	0,00
GERAÇÃO LÍQUIDA DE CAIXA E EQUIVALENTE DE CAIXA (I+II+III)	16	128.643.504,24	31.204.029,70
CAIXA E EQUIVALENTES DE CAIXA INICIAL	16	961.443.770,16	930.239.740,46
CAIXA E EQUIVALENTES DE CAIXA FINAL	16	1.090.087.274,40	961.443.770,16

NOTAS EXPLICATIVAS À DEMONSTRAÇÃO DOS FLUXOS DE CAIXA

NOTA 16: Geração Líquida de Caixa e Equivalentes de Caixa

A Geração Líquida de Caixa e Equivalentes de Caixa é igual ao resultado financeiro apurado no Balanço Financeiro, corresponde ao fluxo líquido (entradas menos saídas) de recursos durante o período.

Em 2021, o valor do fluxo de caixa líquido do FUNREJUS correspondeu à soma dos Fluxos Operacional e de Investimento, fornecendo um valor de R\$ 128.643.504,24. Esse resultado somado à rubrica “Caixa e Equivalente de Caixa Inicial” do exercício anterior, no valor de R\$ 961.443.770,16, revelou um montante de R\$ 1.090.087.274,40. Tal valor encontra-se conciliado com o montante registrado na rubrica “Caixa e Equivalente de Caixa” do Balanço Patrimonial (BP) e no “Resultado Financeiro do Exercício”, apurado no Balanço Financeiro (BF).

Durante o exercício de 2021, não houve fluxo de caixa de atividades de financiamento, ou seja, não houve operações de crédito ou outras atividades congêneres.

27. Outros Documentos (Relatório de Execução Física e Financeir)

Demonstrativo da Execução Física e Financeira do Orçamento - 2021

ÓRGÃO: 05 - Tribunal de Justiça do Estado do Paraná

Execução Orçamentária e Financeira - Recursos 2021 - Total do Órgão (R\$ 1,00)

Categoria Econômica	Fonte	Orçamento Inicial	Orçamento Disponível (B)	Orçamento Contingenciado (C)	Total Orçamentário (A = B + C)	Empenhado (D)	Pago (E)	% Execução (D / A)
Correntes	T	2.125.463.084	2.177.873.732	0	2.177.873.732	2.177.332.706,95	1.908.879.857,36	99,97%
	OF	495.442.920	688.792.920	0	688.792.920	556.503.702,67	457.958.457,49	80,79%
	Total	2.620.906.004	2.866.666.652	0	2.866.666.652	2.733.836.409,62	2.366.838.314,85	95,36%
Capital	T	2.060.000	0	0	0	0,00	0,00	0,00%
	OF	58.340.610	187.200.110	0	187.200.110	6.498.618,52	1.519.071,85	3,47%
	Total	60.400.610	187.200.110	0	187.200.110	6.498.618,52	1.519.071,85	3,47%
Total	T	2.127.523.084	2.177.873.732	0	2.177.873.732	2.177.332.706,95	1.908.879.857,36	99,97%
	OF	553.783.530	875.993.030	0	875.993.030	563.002.321,19	459.477.529,34	64,27%
	Total	2.681.306.614	3.053.866.762	0	3.053.866.762	2.740.335.028,14	2.368.357.386,70	89,73%

UNIDADE: 01 - Tribunal de Justiça

Projeto/Atividade: 6005 - Promover e Administrar as Atividades Judiciárias de 2º Grau de Jurisdição - TJ

Função: 2 - Judiciária

Sub Função: 61 - Ação Judiciária

Programa de Governo: 43 - Gestão Institucional - Outros Poderes, Ministério Público e Defensoria Pública

Execução Orçamentária e Financeira - Recursos 2021 (R\$ 1,00)

Categoria Econômica	Fonte	Orçamento Inicial	Orçamento Disponível (B)	Orçamento Contingenciado (C)	Total Orçamentário (A = B + C)	Empenhado (D)	Pago (E)	% Execução (D / A)
Correntes	T	766.278.757	761.439.736	0	761.439.736	761.439.729,48	680.963.565,37	99,99%
	OF	0	0	0	0	0,00	0,00	0,00%
	Total	766.278.757	761.439.736	0	761.439.736	761.439.729,48	680.963.565,37	99,99%
Capital	T	1.480.000	0	0	0	0,00	0,00	0,00%
	OF	0	0	0	0	0,00	0,00	0,00%
	Total	1.480.000	0	0	0	0,00	0,00	0,00%
Total	T	767.758.757	761.439.736	0	761.439.736	761.439.729,48	680.963.565,37	99,99%
	OF	0	0	0	0	0,00	0,00	0,00%
	Total	767.758.757	761.439.736	0	761.439.736	761.439.729,48	680.963.565,37	99,99%

Demonstrativo da Execução Física e Financeira do Orçamento - 2021

PRINCIPAIS AÇÕES:

2. Apreciar e julgar processos cíveis e criminais de 2º grau de jurisdição

Produto: Processo Baixado

Unidade de Medida: UN

Quantidade	Centro Ocidental	Centro Oriental	Centro Sul	Metrop. de Curitiba	Noroeste	Norte Central	Norte Pioneiro	Oeste	Sudeste	Sudoeste	Estado	Total
Prevista											186.900	186.900
Realizada											240.986	240.986
% Execução											128,94%	128,94%
Situação		Comentário										
Andamento Normal		Não há										

UNIDADE: 01 - Tribunal de Justiça

Projeto/Atividade: 6007 - Atividade Correicional - TJ

Função: 2 - Judiciária

Sub Função: 61 - Ação Judiciária

Programa de Governo: 43 - Gestão Institucional - Outros Poderes, Ministério Público e Defensoria Pública

Execução Orçamentária e Financeira - Recursos 2021 (R\$ 1,00)

Categoria Econômica	Fonte	Orçamento Inicial	Orçamento Disponível (B)	Orçamento Contingenciado (C)	Total Orçamentário (A = B + C)	Empenhado (D)	Pago (E)	% Execução (D / A)
Correntes	T	1.600.000	503.524	0	503.524	503.523,11	503.523,11	99,99%
	OF	0	0	0	0	0,00	0,00	0,00%
	Total	1.600.000	503.524	0	503.524	503.523,11	503.523,11	99,99%
Capital	T	0	0	0	0	0,00	0,00	0,00%
	OF	0	0	0	0	0,00	0,00	0,00%
	Total	0	0	0	0	0,00	0,00	0,00%
Total	T	1.600.000	503.524	0	503.524	503.523,11	503.523,11	99,99%
	OF	0	0	0	0	0,00	0,00	0,00%
	Total	1.600.000	503.524	0	503.524	503.523,11	503.523,11	99,99%

UNIDADE: 01 - Tribunal de Justiça

Projeto/Atividade: 6016 - Gestão e Manutenção da Escola de Servidores da Justiça Estadual do Paraná - 1º e 2º Grau de Jurisdição - ESEJE

Função: 2 - Judiciária

Sub Função: 61 - Ação Judiciária

Programa de Governo: 43 - Gestão Institucional - Outros Poderes, Ministério Público e Defensoria Pública

Demonstrativo da Execução Física e Financeira do Orçamento - 2021

Execução Orçamentária e Financeira - Recursos 2021 (R\$ 1,00)

Categoria Econômica	Fonte	Orçamento Inicial	Orçamento Disponível (B)	Orçamento Contingenciado (C)	Total Orçamentário (A = B + C)	Empenhado (D)	Pago (E)	% Execução (D / A)
Correntes	T	1.698.800	74.009	0	74.009	74.008,50	74.008,50	99,99%
	OF	0	0	0	0	0,00	0,00	0,00%
	Total	1.698.800	74.009	0	74.009	74.008,50	74.008,50	99,99%
Capital	T	30.000	0	0	0	0,00	0,00	0,00%
	OF	0	0	0	0	0,00	0,00	0,00%
	Total	30.000	0	0	0	0,00	0,00	0,00%
Total	T	1.728.800	74.009	0	74.009	74.008,50	74.008,50	99,99%
	OF	0	0	0	0	0,00	0,00	0,00%
	Total	1.728.800	74.009	0	74.009	74.008,50	74.008,50	99,99%

UNIDADE: 01 - Tribunal de Justiça

Projeto/Atividade: 6038 - Gestão e Manutenção da Escola da Magistratura do Paraná - 1º e 2º Grau de Jurisdição

Função: 2 - Judiciária

Sub Função: 61 - Ação Judiciária

Programa de Governo: 43 - Gestão Institucional - Outros Poderes, Ministério Público e Defensoria Pública

Execução Orçamentária e Financeira - Recursos 2021 (R\$ 1,00)

Categoria Econômica	Fonte	Orçamento Inicial	Orçamento Disponível (B)	Orçamento Contingenciado (C)	Total Orçamentário (A = B + C)	Empenhado (D)	Pago (E)	% Execução (D / A)
Correntes	T	2.300.000	389.522	0	389.522	389.520,93	389.520,93	99,99%
	OF	0	0	0	0	0,00	0,00	0,00%
	Total	2.300.000	389.522	0	389.522	389.520,93	389.520,93	99,99%
Capital	T	0	0	0	0	0,00	0,00	0,00%
	OF	0	0	0	0	0,00	0,00	0,00%
	Total	0	0	0	0	0,00	0,00	0,00%
Total	T	2.300.000	389.522	0	389.522	389.520,93	389.520,93	99,99%
	OF	0	0	0	0	0,00	0,00	0,00%
	Total	2.300.000	389.522	0	389.522	389.520,93	389.520,93	99,99%

UNIDADE: 01 - Tribunal de Justiça

Projeto/Atividade: 6226 - Gestão e Manutenção das Atividades Judiciárias de 1º Grau de Jurisdição - TJ

Função: 2 - Judiciária

Sub Função: 61 - Ação Judiciária

Programa de Governo: 43 - Gestão Institucional - Outros Poderes, Ministério Público e Defensoria Pública

Demonstrativo da Execução Física e Financeira do Orçamento - 2021

Execução Orçamentária e Financeira - Recursos 2021 (R\$ 1,00)

Categoria Econômica	Fonte	Orçamento Inicial	Orçamento Disponível (B)	Orçamento Contingenciado (C)	Total Orçamentário (A = B + C)	Empenhado (D)	Pago (E)	% Execução (D / A)
Correntes	T	1.308.424.527	1.358.277.291	0	1.358.277.291	1.358.277.279,35	1.180.036.789,92	99,99%
	OF	0	0	0	0	0,00	0,00	0,00%
	Total	1.308.424.527	1.358.277.291	0	1.358.277.291	1.358.277.279,35	1.180.036.789,92	99,99%
Capital	T	550.000	0	0	0	0,00	0,00	0,00%
	OF	0	0	0	0	0,00	0,00	0,00%
	Total	550.000	0	0	0	0,00	0,00	0,00%
Total	T	1.308.974.527	1.358.277.291	0	1.358.277.291	1.358.277.279,35	1.180.036.789,92	99,99%
	OF	0	0	0	0	0,00	0,00	0,00%
	Total	1.308.974.527	1.358.277.291	0	1.358.277.291	1.358.277.279,35	1.180.036.789,92	99,99%

PRINCIPAIS AÇÕES:

2. Apreciar e julgar processos cíveis e criminais de 1º grau de jurisdição

Produto: Processo Baixado

Unidade de Medida: UN

Quantidade	Centro Ocidental	Centro Oriental	Centro Sul	Metrop. de Curitiba	Noroeste	Norte Central	Norte Pioneiro	Oeste	Sudeste	Sudoeste	Total
Prevista	33.336	61.120	37.924	407.495	82.495	269.332	68.316	125.498	33.299	58.863	1.177.678
Realizada	28.185	53.327	29.452	294.151	65.390	230.321	50.439	98.546	24.359	49.751	923.921
% Execução	84,55%	87,25%	77,66%	72,19%	79,27%	85,52%	73,83%	78,52%	73,15%	84,52%	78,45%

Situação	Comentário
Andamento Normal	Não há

UNIDADE: 01 - Tribunal de Justiça

Projeto/Atividade: 6426 - Gestão e Manutenção da Justiça Gratuita - 1º Grau de Jurisdição - TJ

Função: 2 - Judiciária

Sub Função: 61 - Ação Judiciária

Programa de Governo: 43 - Gestão Institucional - Outros Poderes, Ministério Público e Defensoria Pública

Demonstrativo da Execução Física e Financeira do Orçamento - 2021

Execução Orçamentária e Financeira - Recursos 2021 (R\$ 1,00)

Categoria Econômica	Fonte	Orçamento Inicial	Orçamento Disponível (B)	Orçamento Contingenciado (C)	Total Orçamentário (A = B + C)	Empenhado (D)	Pago (E)	% Execução (D / A)
Correntes	T	200.000	8.513	0	8.513	8.512,20	8.512,20	99,99%
	OF	0	0	0	0	0,00	0,00	0,00%
	Total	200.000	8.513	0	8.513	8.512,20	8.512,20	99,99%
Capital	T	0	0	0	0	0,00	0,00	0,00%
	OF	0	0	0	0	0,00	0,00	0,00%
	Total	0	0	0	0	0,00	0,00	0,00%
Total	T	200.000	8.513	0	8.513	8.512,20	8.512,20	99,99%
	OF	0	0	0	0	0,00	0,00	0,00%
	Total	200.000	8.513	0	8.513	8.512,20	8.512,20	99,99%

UNIDADE: 01 - Tribunal de Justiça

Projeto/Atividade: 6427 - Gestão e Manutenção da Justiça Gratuita - 2º Grau de Jurisdição - TJ

Função: 2 - Judiciária

Sub Função: 61 - Ação Judiciária

Programa de Governo: 43 - Gestão Institucional - Outros Poderes, Ministério Público e Defensoria Pública

Execução Orçamentária e Financeira - Recursos 2021 (R\$ 1,00)

Categoria Econômica	Fonte	Orçamento Inicial	Orçamento Disponível (B)	Orçamento Contingenciado (C)	Total Orçamentário (A = B + C)	Empenhado (D)	Pago (E)	% Execução (D / A)
Correntes	T	50.000	0	0	0	0,00	0,00	0,00%
	OF	0	0	0	0	0,00	0,00	0,00%
	Total	50.000	0	0	0	0,00	0,00	0,00%
Capital	T	0	0	0	0	0,00	0,00	0,00%
	OF	0	0	0	0	0,00	0,00	0,00%
	Total	0	0	0	0	0,00	0,00	0,00%
Total	T	50.000	0	0	0	0,00	0,00	0,00%
	OF	0	0	0	0	0,00	0,00	0,00%
	Total	50.000	0	0	0	0,00	0,00	0,00%

UNIDADE: 01 - Tribunal de Justiça

Projeto/Atividade: 9002 - Encargos com Inativos e Pensionistas - TJ

Função: 9 - Previdência Social

Sub Função: 272 - Previdência do Regime Estatutário

Programa de Governo: 99 - Obrigações Especiais

Demonstrativo da Execução Física e Financeira do Orçamento - 2021

Execução Orçamentária e Financeira - Recursos 2021 (R\$ 1,00)

Categoria Econômica	Fonte	Orçamento Inicial	Orçamento Disponível (B)	Orçamento Contingenciado (C)	Total Orçamentário (A = B + C)	Empenhado (D)	Pago (E)	% Execução (D / A)
Correntes	T	43.830.000	56.209.332	0	56.209.332	56.209.329,37	46.476.329,37	99,99%
	OF	0	0	0	0	0,00	0,00	0,00%
	Total	43.830.000	56.209.332	0	56.209.332	56.209.329,37	46.476.329,37	99,99%
Capital	T	0	0	0	0	0,00	0,00	0,00%
	OF	0	0	0	0	0,00	0,00	0,00%
	Total	0	0	0	0	0,00	0,00	0,00%
Total	T	43.830.000	56.209.332	0	56.209.332	56.209.329,37	46.476.329,37	99,99%
	OF	0	0	0	0	0,00	0,00	0,00%
	Total	43.830.000	56.209.332	0	56.209.332	56.209.329,37	46.476.329,37	99,99%

UNIDADE: 01 - Tribunal de Justiça

Projeto/Atividade: 9152 - Encargos Especiais - TJ

Função: 28 - Encargos Especiais

Sub Função: 846 - Outros Encargos Especiais

Programa de Governo: 99 - Obrigações Especiais

Execução Orçamentária e Financeira - Recursos 2021 (R\$ 1,00)

Categoria Econômica	Fonte	Orçamento Inicial	Orçamento Disponível (B)	Orçamento Contingenciado (C)	Total Orçamentário (A = B + C)	Empenhado (D)	Pago (E)	% Execução (D / A)
Correntes	T	540.000	42.587	0	42.587	42.586,72	39.390,67	99,99%
	OF	0	0	0	0	0,00	0,00	0,00%
	Total	540.000	42.587	0	42.587	42.586,72	39.390,67	99,99%
Capital	T	0	0	0	0	0,00	0,00	0,00%
	OF	0	0	0	0	0,00	0,00	0,00%
	Total	0	0	0	0	0,00	0,00	0,00%
Total	T	540.000	42.587	0	42.587	42.586,72	39.390,67	99,99%
	OF	0	0	0	0	0,00	0,00	0,00%
	Total	540.000	42.587	0	42.587	42.586,72	39.390,67	99,99%

UNIDADE: 60 - Fundo de Reequipamento do Poder Judiciário - FUNREJUS

Projeto/Atividade: 5101 - Construção, Reforma e Ampliação de Imóveis do 1º Grau de Jurisdição

Função: 2 - Judiciária

Sub Função: 61 - Ação Judiciária

Programa de Governo: 43 - Gestão Institucional - Outros Poderes, Ministério Público e Defensoria Pública

Demonstrativo da Execução Física e Financeira do Orçamento - 2021

Execução Orçamentária e Financeira - Recursos 2021 (R\$ 1,00)

Categoria Econômica	Fonte	Orçamento Inicial	Orçamento Disponível (B)	Orçamento Contingenciado (C)	Total Orçamentário (A = B + C)	Empenhado (D)	Pago (E)	% Execução (D / A)
Correntes	T	0	0	0	0	0,00	0,00	0,00%
	OF	0	0	0	0	0,00	0,00	0,00%
	Total	0	0	0	0	0,00	0,00	0,00%
Capital	T	0	0	0	0	0,00	0,00	0,00%
	OF	26.345.000	93.661.500	0	93.661.500	4.649.829,12	207.436,13	4,96%
	Total	26.345.000	93.661.500	0	93.661.500	4.649.829,12	207.436,13	4,96%
Total	T	0	0	0	0	0,00	0,00	0,00%
	OF	26.345.000	93.661.500	0	93.661.500	4.649.829,12	207.436,13	4,96%
	Total	26.345.000	93.661.500	0	93.661.500	4.649.829,12	207.436,13	4,96%

PRINCIPAIS AÇÕES:

1. Construir, Reformar e Ampliar Prédios de 1º Grau de Jurisdição

Produto: obra realizada

Unidade de Medida: M2

Quantidade	Centro Ocidental	Centro Oriental	Centro Sul	Metrop. de Curitiba	Noroeste	Norte Central	Norte Pioneiro	Oeste	Sudeste	Sudoeste	Estado	Total
Prevista											363.054	363.054
Realizada											18.038	18.038
% Execução											4,97%	4,97%

Justificativa

Metas realizadas bem abaixo do previsto, tendo em vista o impedimentos impostas pela pandemia de COVID-19, bem como a impossibilidade de realizações de sessões presenciais.

Situação	Comentário
Andamento Normal	Retomada das sessões presenciais em época oportuna para continuidades dos processos licitatórios.

OBRAS:

1. Construir o Fórum da Comarca de Alto Paraná

Produto: Construção de Edifícios Públicos

Unidade de Medida: M2

Execução Orçamentária e Financeira - 2021 (R\$ 1,00)

Orçamento Inicial	Orçamento Disponível (B)	Orçamento Contingenciado (C)	Total Orçamentário (A = B + C)	Empenhado (D)	Pago (E)	% Execução (D / A)
30.000	30.000	0	30.000	0,00	0,00	0,00%

Demonstrativo da Execução Física e Financeira do Orçamento - 2021

Quantidade	Centro Ocidental	Centro Oriental	Centro Sul	Metrop. de Curitiba	Noroeste	Norte Central	Norte Pioneiro	Oeste	Sudeste	Sudoeste	Total
Prevista					1.552						1.552
Realizada					0						0
% Execução					0,00%						0,00%

Justificativa

Por inadequações constatadas no terreno em fase de análise para eventual doação pela proponente doadora Prefeitura Municipal de Alto Paraná, e por atraso na apresentação de terrenos alternativos para análise, o objeto foi retirado de planejamento do TJPR.

Situação	Comentário
Não Iniciada	Aguarda-se nova oferta de terreno pela Municipalidade e posteriormente reinclusão no Plano de Obras.

2. Construir o Fórum da Comarca de Ampére

Produto: Construção de Edifícios Públicos

Unidade de Medida: M2

Execução Orçamentária e Financeira - 2021 (R\$ 1,00)

Orçamento Inicial	Orçamento Disponível (B)	Orçamento Contingenciado (C)	Total Orçamentário (A = B + C)	Empenhado (D)	Pago (E)	% Execução (D / A)
300.000	300.000	0	300.000	0,00	0,00	0,00%

Quantidade	Centro Ocidental	Centro Oriental	Centro Sul	Metrop. de Curitiba	Noroeste	Norte Central	Norte Pioneiro	Oeste	Sudeste	Sudoeste	Total
Prevista										1.977	1.977
Realizada										1.050	1.050
% Execução										53,11%	53,11%

Justificativa

Conclusão da obra postergada em decorrência de dificuldades da contratada, inclusive em decorrência da COVID-19.

Situação	Comentário
Andamento Normal	Obra incluída no Plano Anual de Contratações - TJPR - 2022.

3. Construir o Fórum da Comarca de Bela Vista do Paraíso

Produto: Construção de Edifícios Públicos

Unidade de Medida: M2

Execução Orçamentária e Financeira - 2021 (R\$ 1,00)

Orçamento Inicial	Orçamento Disponível (B)	Orçamento Contingenciado (C)	Total Orçamentário (A = B + C)	Empenhado (D)	Pago (E)	% Execução (D / A)
15.000	15.000	0	15.000	0,00	0,00	0,00%

Demonstrativo da Execução Física e Financeira do Orçamento - 2021

Quantidade	Centro Ocidental	Centro Oriental	Centro Sul	Metrop. de Curitiba	Noroeste	Norte Central	Norte Pioneiro	Oeste	Sudeste	Sudoeste	Total
Prevista						2.686					2.686
Realizada						2.686					2.686
% Execução						100,00%					100,00%

Situação	Comentário
Concluída	Não há

4. Construir o Fórum da Comarca de Bocaiuva do Sul

Produto: Construção de Edifícios Públicos

Unidade de Medida: M2

Execução Orçamentária e Financeira - 2021 (R\$ 1,00)

Orçamento Inicial	Orçamento Disponível (B)	Orçamento Contingenciado (C)	Total Orçamentário (A = B + C)	Empenhado (D)	Pago (E)	% Execução (D / A)
156.000	156.000	0	156.000	0,00	0,00	0,00%

Quantidade	Centro Ocidental	Centro Oriental	Centro Sul	Metrop. de Curitiba	Noroeste	Norte Central	Norte Pioneiro	Oeste	Sudeste	Sudoeste	Total
Prevista				1.552							1.552
Realizada				0							0
% Execução				0,00%							0,00%

Justificativa

Por mudanças de diretrizes da Administração, foi alterado o Padrão de TJPR PADRÃO 1800 para TJPR PADRÃO 1500. Projetos complementares contratados em andamento. Obra não iniciada por atraso na entrega dos projetos complementares.

Situação	Comentário
Não Iniciada	Obra Incluída no Plano Anual de Contratações - TJPR - 2022

5. Construir o Fórum da Comarca de Campo Mourão

Produto: Construção de Edifícios Públicos

Unidade de Medida: M2

Execução Orçamentária e Financeira - 2021 (R\$ 1,00)

Orçamento Inicial	Orçamento Disponível (B)	Orçamento Contingenciado (C)	Total Orçamentário (A = B + C)	Empenhado (D)	Pago (E)	% Execução (D / A)
310.000	310.000	0	310.000	0,00	0,00	0,00%

Quantidade	Centro Ocidental	Centro Oriental	Centro Sul	Metrop. de Curitiba	Noroeste	Norte Central	Norte Pioneiro	Oeste	Sudeste	Sudoeste	Total
Prevista	10.917										10.917
Realizada	0										0
% Execução	0,00%										0,00%

Demonstrativo da Execução Física e Financeira do Orçamento - 2021

Justificativa

Projetos Complementares contratados em desenvolvimento, em fase de recebimento de projetos.
Obra não iniciada por atrasos na entrega dos Projetos Complementares.

Situação	Comentário
Não Iniciada	Fórum Padrão 10.000 - Projetos Complementares contratados em andamento - Obra incluída no Plano Anual de Contratações - TJPR 2022.

6. Construir o Fórum da Comarca de Carlópolis

Produto: Construção de Edifícios Públicos

Unidade de Medida: M2

Execução Orçamentária e Financeira - 2021 (R\$ 1,00)

Orçamento Inicial	Orçamento Disponível (B)	Orçamento Contingenciado (C)	Total Orçamentário (A = B + C)	Empenhado (D)	Pago (E)	% Execução (D / A)
115.000	500.000	0	500.000	0,00	0,00	0,00%

Quantidade	Centro Ocidental	Centro Oriental	Centro Sul	Metrop. de Curitiba	Noroeste	Norte Central	Norte Pioneiro	Oeste	Sudeste	Sudoeste	Total
Prevista							1.552				1.552
Realizada							0				0
% Execução							0,00%				0,00%

Justificativa

Projeto TJPR PADRÃO 1500 DEA finalizado.
Em preparação a contratação dos projetos complementares.

Situação	Comentário
Não Iniciada	Obra incluída no Plano Anual de Contratações - TJPR - 2022.

7. Construir o Fórum da Comarca de Centenário do Sul

Produto: Construção de Edifícios Públicos

Unidade de Medida: M2

Execução Orçamentária e Financeira - 2021 (R\$ 1,00)

Orçamento Inicial	Orçamento Disponível (B)	Orçamento Contingenciado (C)	Total Orçamentário (A = B + C)	Empenhado (D)	Pago (E)	% Execução (D / A)
103.000	103.000	0	103.000	0,00	0,00	0,00%

Quantidade	Centro Ocidental	Centro Oriental	Centro Sul	Metrop. de Curitiba	Noroeste	Norte Central	Norte Pioneiro	Oeste	Sudeste	Sudoeste	Total
Prevista						1.882					1.882
Realizada						0					0
% Execução						0,00%					0,00%

Demonstrativo da Execução Física e Financeira do Orçamento - 2021

Justificativa

Projeto TJPR padrão 1500 DEA finalizado.
Em preparação a contratação dos projetos complementares.

Situação	Comentário
Não Iniciada	Obra incluída no Plano Anual de Contratações - TJPR - 2022.

8. Construir o Fórum da Comarca de Clevelândia

Produto: Construção de Edifícios Públicos

Unidade de Medida: M2

Execução Orçamentária e Financeira - 2021 (R\$ 1,00)

Orçamento Inicial	Orçamento Disponível (B)	Orçamento Contingenciado (C)	Total Orçamentário (A = B + C)	Empenhado (D)	Pago (E)	% Execução (D / A)
30.000	30.000	0	30.000	0,00	0,00	0,00%

Quantidade	Centro Ocidental	Centro Oriental	Centro Sul	Metrop. de Curitiba	Noroeste	Norte Central	Norte Pioneiro	Oeste	Sudeste	Sudoeste	Total
Prevista										1.552	1.552
Realizada										0	0
% Execução										0,00%	0,00%

Justificativa

Projeto TJPR PADRÃO 1500 DEA finalizado.
Em preparação a contratação dos projetos complementares.

Situação	Comentário
Não Iniciada	Obra incluída no Plano Anual de Contratações - TJPR - 2022.

9. Construir o Fórum da Comarca de Colombo

Produto: Construção de Edifícios Públicos

Unidade de Medida: M2

Execução Orçamentária e Financeira - 2021 (R\$ 1,00)

Orçamento Inicial	Orçamento Disponível (B)	Orçamento Contingenciado (C)	Total Orçamentário (A = B + C)	Empenhado (D)	Pago (E)	% Execução (D / A)
532.000	532.000	0	532.000	0,00	0,00	0,00%

Quantidade	Centro Ocidental	Centro Oriental	Centro Sul	Metrop. de Curitiba	Noroeste	Norte Central	Norte Pioneiro	Oeste	Sudeste	Sudoeste	Total
Prevista				7.303							7.303
Realizada				0							0
% Execução				0,00%							0,00%

Demonstrativo da Execução Física e Financeira do Orçamento - 2021

Justificativa

Projetos Complementares contratados em desenvolvimento.
Obra não iniciada por atraso na entrega dos projetos complementares.

Situação	Comentário
Não Iniciada	Projetos Complementares e Assessoria Técnica contratados em execução - Obra incluído no Plano Anual de Contratações - TJPR - 2022.

10. Construir o Fórum da Comarca de Colorado

Produto: Construção de Edifícios Públicos

Unidade de Medida: M2

Execução Orçamentária e Financeira - 2021 (R\$ 1,00)

Orçamento Inicial	Orçamento Disponível (B)	Orçamento Contingenciado (C)	Total Orçamentário (A = B + C)	Empenhado (D)	Pago (E)	% Execução (D / A)
185.000	500.000	0	500.000	59.862,79	28.528,82	11,97%

Quantidade	Centro Ocidental	Centro Oriental	Centro Sul	Metrop. de Curitiba	Noroeste	Norte Central	Norte Pioneiro	Oeste	Sudeste	Sudoeste	Total
Prevista						1.800					1.800
Realizada						0					0
% Execução						0,00%					0,00%

Justificativa

Projetos Complementares contratados em andamento.

Situação	Comentário
Não Iniciada	Projetos Complementares contratados em execução - Obra incluída no Plano Anual de Contratações - TJPR - 2022.

11. Construir o Fórum da Comarca de Corbélia

Produto: Construção de Edifícios Públicos

Unidade de Medida: M2

Execução Orçamentária e Financeira - 2021 (R\$ 1,00)

Orçamento Inicial	Orçamento Disponível (B)	Orçamento Contingenciado (C)	Total Orçamentário (A = B + C)	Empenhado (D)	Pago (E)	% Execução (D / A)
137.000	700.000	0	700.000	498.397,42	0,00	71,19%

Quantidade	Centro Ocidental	Centro Oriental	Centro Sul	Metrop. de Curitiba	Noroeste	Norte Central	Norte Pioneiro	Oeste	Sudeste	Sudoeste	Total
Prevista								1.552			1.552
Realizada								1.086			1.086
% Execução								69,97%			69,97%

Demonstrativo da Execução Física e Financeira do Orçamento - 2021

Justificativa

Obra em execução.

Situação	Comentário
Andamento Normal	Obra incluída no Plano Anual de Contratações - TJPR - 2022.

12. Dar Continuidade na Construção do Centro Judiciário de Curitiba - FASE II

Produto: Construção de Edifícios Públicos

Unidade de Medida: M2

Execução Orçamentária e Financeira - 2021 (R\$ 1,00)

Orçamento Inicial	Orçamento Disponível (B)	Orçamento Contingenciado (C)	Total Orçamentário (A = B + C)	Empenhado (D)	Pago (E)	% Execução (D / A)
930.000	930.000	0	930.000	0,00	0,00	0,00%

Quantidade	Centro Ocidental	Centro Oriental	Centro Sul	Metrop. de Curitiba	Noroeste	Norte Central	Norte Pioneiro	Oeste	Sudeste	Sudoeste	Total
Prevista				152.033							152.033
Realizada				0							0
% Execução				0,00%							0,00%

Justificativa

Projetos Complementares contratados em desenvolvimento.
Obra não iniciada por atrasos na entrega dos projetos complementares.

Situação	Comentário
Não Iniciada	Obra incluído no Plano Anual de Contratações - TJPR - 2022.

13. Construir o Fórum da Comarca de Faxinal

Produto: Construção de Edifícios Públicos

Unidade de Medida: M2

Execução Orçamentária e Financeira - 2021 (R\$ 1,00)

Orçamento Inicial	Orçamento Disponível (B)	Orçamento Contingenciado (C)	Total Orçamentário (A = B + C)	Empenhado (D)	Pago (E)	% Execução (D / A)
30.000	30.000	0	30.000	2.400,00	0,00	8,00%

Quantidade	Centro Ocidental	Centro Oriental	Centro Sul	Metrop. de Curitiba	Noroeste	Norte Central	Norte Pioneiro	Oeste	Sudeste	Sudoeste	Total
Prevista						1.552					1.552
Realizada						0					0
% Execução						0,00%					0,00%

Demonstrativo da Execução Física e Financeira do Orçamento - 2021

Justificativa

Projeto TJPR PADRÃO 1500 DEA finalizado.
Em preparação a contratação dos projetos complementares.

Situação	Comentário
Não Iniciada	Obra incluída no Plano Anual de Contratações - TJPR - 2022.

14. Construir o Fórum da Comarca de Francisco Beltrão

Produto: Construção de Edifícios Públicos

Unidade de Medida: M2

Execução Orçamentária e Financeira - 2021 (R\$ 1,00)

Orçamento Inicial	Orçamento Disponível (B)	Orçamento Contingenciado (C)	Total Orçamentário (A = B + C)	Empenhado (D)	Pago (E)	% Execução (D / A)
3.349.000	26.349.000	0	26.349.000	691.271,32	0,00	2,62%

Quantidade	Centro Ocidental	Centro Oriental	Centro Sul	Metrop. de Curitiba	Noroeste	Norte Central	Norte Pioneiro	Oeste	Sudeste	Sudoeste	Total
Prevista										11.556	11.556
Realizada										250	250
% Execução										2,16%	2,16%

Justificativa

Obra em execução.

Situação	Comentário
Andamento Normal	Obra incluída no Plano Anual de Contratações - TJPR - 2022.

15. Construir o Fórum da Comarca de Goioerê

Produto: Construção de Edifícios Públicos

Unidade de Medida: M2

Execução Orçamentária e Financeira - 2021 (R\$ 1,00)

Orçamento Inicial	Orçamento Disponível (B)	Orçamento Contingenciado (C)	Total Orçamentário (A = B + C)	Empenhado (D)	Pago (E)	% Execução (D / A)
30.000	30.000	0	30.000	0,00	0,00	0,00%

Quantidade	Centro Ocidental	Centro Oriental	Centro Sul	Metrop. de Curitiba	Noroeste	Norte Central	Norte Pioneiro	Oeste	Sudeste	Sudoeste	Total
Prevista	1.991										1.991
Realizada	1.991										1.991
% Execução	100,00%										100,00%

Situação	Comentário
Concluída	Não há

Demonstrativo da Execução Física e Financeira do Orçamento - 2021

16. Construir o Fórum da Comarca de Irati

Produto: Construção de Edifícios Públicos

Unidade de Medida: M2

Execução Orçamentária e Financeira - 2021 (R\$ 1,00)

Orçamento Inicial	Orçamento Disponível (B)	Orçamento Contingenciado (C)	Total Orçamentário (A = B + C)	Empenhado (D)	Pago (E)	% Execução (D / A)
180.000	180.000	0	180.000	0,00	0,00	0,00%

Quantidade	Centro Ocidental	Centro Oriental	Centro Sul	Metrop. de Curitiba	Noroeste	Norte Central	Norte Pioneiro	Oeste	Sudeste	Sudoeste	Total
Prevista									1.800		1.800
Realizada									0		0
% Execução									0,00%		0,00%

Justificativa

Projeto Arquitetônico DEA finalizado.
Em preparação contratação dos Projetos Complementares.

Situação	Comentário
Não Iniciada	Fórum Padrão 5000 - Em preparação para contratação de Projetos Complementares - Obra incluída no Plano Anual de Contratações - TJPR - 2022.

17. Construir o Fórum da Comarca de Iretama

Produto: Construção de Edifícios Públicos

Unidade de Medida: M2

Execução Orçamentária e Financeira - 2021 (R\$ 1,00)

Orçamento Inicial	Orçamento Disponível (B)	Orçamento Contingenciado (C)	Total Orçamentário (A = B + C)	Empenhado (D)	Pago (E)	% Execução (D / A)
30.000	150.000	0	150.000	2.149,00	0,00	1,43%

Quantidade	Centro Ocidental	Centro Oriental	Centro Sul	Metrop. de Curitiba	Noroeste	Norte Central	Norte Pioneiro	Oeste	Sudeste	Sudoeste	Total
Prevista	1.552										1.552
Realizada	0										0
% Execução	0,00%										0,00%

Justificativa

Projeto TJPR PADRÃO 1500 DEA finalizado.
Em preparação a contratação dos Projetos Complementares.

Situação	Comentário
Não Iniciada	Obra incluída no Plano Anual de Contratações - TJPR - 2022.

Demonstrativo da Execução Física e Financeira do Orçamento - 2021

18. Construir o Fórum da Comarca de Jandaia do Sul

Produto: Construção de Edifícios Públicos

Unidade de Medida: M2

Execução Orçamentária e Financeira - 2021 (R\$ 1,00)

Orçamento Inicial	Orçamento Disponível (B)	Orçamento Contingenciado (C)	Total Orçamentário (A = B + C)	Empenhado (D)	Pago (E)	% Execução (D / A)
30.000	580.000	0	580.000	57.528,89	27.671,89	9,92%

Quantidade	Centro Ocidental	Centro Oriental	Centro Sul	Metrop. de Curitiba	Noroeste	Norte Central	Norte Pioneiro	Oeste	Sudeste	Sudoeste	Total
Prevista						1.800					1.800
Realizada						0					0
% Execução						0,00%					0,00%

Justificativa

Projetos Complementares contratados em andamento.

Situação	Comentário
Não Iniciada	Obra incluída no Plano Anual de Contratações - TJPR - 2022.

19. Construir o Fórum da Comarca de Jaguariaíva

Produto: Construção de Edifícios Públicos

Unidade de Medida: M2

Execução Orçamentária e Financeira - 2021 (R\$ 1,00)

Orçamento Inicial	Orçamento Disponível (B)	Orçamento Contingenciado (C)	Total Orçamentário (A = B + C)	Empenhado (D)	Pago (E)	% Execução (D / A)
155.000	700.000	0	700.000	3.461,20	0,00	0,49%

Quantidade	Centro Ocidental	Centro Oriental	Centro Sul	Metrop. de Curitiba	Noroeste	Norte Central	Norte Pioneiro	Oeste	Sudeste	Sudoeste	Total
Prevista		1.552									1.552
Realizada		0									0
% Execução		0,00%									0,00%

Justificativa

Por mudanças de diretrizes da Administração, foi alterado o Padrão de TJPR PADRÃO 1800 para TJPR PADRÃO 1500.

Projetos complementares contratados em andamento.

Obra não iniciada por atraso na entrega dos projetos complementares.

Situação	Comentário
Não Iniciada	Fórum Padrão 1500 - Projetos Complementares contratados em andamento - Obra incluída no Plano Anual de Contratações - TJPR - 2022.

Demonstrativo da Execução Física e Financeira do Orçamento - 2021

20. Construir o Fórum da Comarca de Joaquim Távora

Produto: Construção de Edifícios Públicos

Unidade de Medida: M2

Execução Orçamentária e Financeira - 2021 (R\$ 1,00)

Orçamento Inicial	Orçamento Disponível (B)	Orçamento Contingenciado (C)	Total Orçamentário (A = B + C)	Empenhado (D)	Pago (E)	% Execução (D / A)
151.000	151.000	0	151.000	0,00	0,00	0,00%

Quantidade	Centro Ocidental	Centro Oriental	Centro Sul	Metrop. de Curitiba	Noroeste	Norte Central	Norte Pioneiro	Oeste	Sudeste	Sudoeste	Total
Prevista							1.552				1.552
Realizada							0				0
% Execução							0,00%				0,00%

Justificativa

Projeto TJPR PADRÃO 1500 DEA finalizado.
Em preparação a contratação dos Projetos complementares.

Situação	Comentário
Não Iniciada	Fórum Padrão 1500 - Em preparação para contratação de Projetos Complementares - Obra incluída no Plano Anual de Contratações - TJPR - 2022.

21. Construir o Fórum da Comarca de Loanda

Produto: Construção de Edifícios Públicos

Unidade de Medida: M2

Execução Orçamentária e Financeira - 2021 (R\$ 1,00)

Orçamento Inicial	Orçamento Disponível (B)	Orçamento Contingenciado (C)	Total Orçamentário (A = B + C)	Empenhado (D)	Pago (E)	% Execução (D / A)
96.000	96.000	0	96.000	57.951,32	27.654,51	60,36%

Quantidade	Centro Ocidental	Centro Oriental	Centro Sul	Metrop. de Curitiba	Noroeste	Norte Central	Norte Pioneiro	Oeste	Sudeste	Sudoeste	Total
Prevista					1.800						1.800
Realizada					0						0
% Execução					0,00%						0,00%

Justificativa

Projetos Complementares contratados em andamento.

Situação	Comentário
Não Iniciada	Obra incluída no Plano Anual de Contratações - TJPR - 2022.

Demonstrativo da Execução Física e Financeira do Orçamento - 2021

22. Construir o Fórum da Comarca de Londrina - Bloco Criminal

Produto: Construção de Edifícios Públicos

Unidade de Medida: M2

Execução Orçamentária e Financeira - 2021 (R\$ 1,00)

Orçamento Inicial	Orçamento Disponível (B)	Orçamento Contingenciado (C)	Total Orçamentário (A = B + C)	Empenhado (D)	Pago (E)	% Execução (D / A)
6.000.000	31.000.000	0	31.000.000	2.909.441,59	0,00	9,38%

Quantidade	Centro Ocidental	Centro Oriental	Centro Sul	Metrop. de Curitiba	Noroeste	Norte Central	Norte Pioneiro	Oeste	Sudeste	Sudoeste	Total
Prevista						25.469					25.469
Realizada						8.650					8.650
% Execução						33,96%					33,96%

Justificativa

Obra em execução.

Situação	Comentário
Andamento Normal	Obra incluída no Plano Anual de Contratações - TJPR - 2022.

23. Construir o Fórum da Comarca de Marialva

Produto: Construção de Edifícios Públicos

Unidade de Medida: M2

Execução Orçamentária e Financeira - 2021 (R\$ 1,00)

Orçamento Inicial	Orçamento Disponível (B)	Orçamento Contingenciado (C)	Total Orçamentário (A = B + C)	Empenhado (D)	Pago (E)	% Execução (D / A)
96.000	96.000	0	96.000	59.999,88	27.485,42	62,49%

Quantidade	Centro Ocidental	Centro Oriental	Centro Sul	Metrop. de Curitiba	Noroeste	Norte Central	Norte Pioneiro	Oeste	Sudeste	Sudoeste	Total
Prevista						1.800					1.800
Realizada						0					0
% Execução						0,00%					0,00%

Justificativa

Projetos Complementares contratados em andamento.

Situação	Comentário
Não Iniciada	Obra incluída no Plano Anual de Contratações - TJPR - 2022.

Demonstrativo da Execução Física e Financeira do Orçamento - 2021

24. Construir o Fórum da Comarca de Mangueirinha

Produto: Construção de Edifícios Públicos

Unidade de Medida: M2

Execução Orçamentária e Financeira - 2021 (R\$ 1,00)

Orçamento Inicial	Orçamento Disponível (B)	Orçamento Contingenciado (C)	Total Orçamentário (A = B + C)	Empenhado (D)	Pago (E)	% Execução (D / A)
30.000	30.000	0	30.000	0,00	0,00	0,00%

Quantidade	Centro Ocidental	Centro Oriental	Centro Sul	Metrop. de Curitiba	Noroeste	Norte Central	Norte Pioneiro	Oeste	Sudeste	Sudoeste	Total
Prevista										1.552	1.552
Realizada										0	0
% Execução										0,00%	0,00%

Justificativa

Por mudanças de diretrizes da Administração, foi alterado o Padrão de TJPR PADRÃO 1800 para TJPR PADRÃO 1500. Projetos Complementares Contratados em andamento. Obra não iniciada por atraso na entrega dos Projetos Complementares.

Situação	Comentário
Não Iniciada	Obra incluída no Plano Anual de Contratações - TJPR - 2022.

25. Construir o Fórum da Comarca de Maringá

Produto: Construção de Edifícios Públicos

Unidade de Medida: M2

Execução Orçamentária e Financeira - 2021 (R\$ 1,00)

Orçamento Inicial	Orçamento Disponível (B)	Orçamento Contingenciado (C)	Total Orçamentário (A = B + C)	Empenhado (D)	Pago (E)	% Execução (D / A)
10.000.000	25.000.000	0	25.000.000	16.656,03	13.324,83	0,07%

Quantidade	Centro Ocidental	Centro Oriental	Centro Sul	Metrop. de Curitiba	Noroeste	Norte Central	Norte Pioneiro	Oeste	Sudeste	Sudoeste	Total
Prevista						29.301					29.301
Realizada						0					0
% Execução						0,00%					0,00%

Justificativa

Projetos Complementares contratados em desenvolvimento. Obra não iniciada por atrasos na entrega dos Projetos Complementares.

Situação	Comentário
Não Iniciada	Projetos Complementares e Assessoria Técnica contratados em execução - Obra incluído no Plano Anual de Contratações - TJPR - 2022.

Demonstrativo da Execução Física e Financeira do Orçamento - 2021

26. Construir o Fórum da Comarca de Marmeleiro

Produto: Construção de Edifícios Públicos

Unidade de Medida: M2

Execução Orçamentária e Financeira - 2021 (R\$ 1,00)

Orçamento Inicial	Orçamento Disponível (B)	Orçamento Contingenciado (C)	Total Orçamentário (A = B + C)	Empenhado (D)	Pago (E)	% Execução (D / A)
30.000	30.000	0	30.000	0,00	0,00	0,00%

Quantidade	Centro Ocidental	Centro Oriental	Centro Sul	Metrop. de Curitiba	Noroeste	Norte Central	Norte Pioneiro	Oeste	Sudeste	Sudoeste	Total
Prevista										2.325	2.325
Realizada										2.325	2.325
% Execução										100,00%	100,00%

Situação	Comentário
Concluída	Não há

27. Construir o Fórum da Comarca de Morretes

Produto: Construção de Edifícios Públicos

Unidade de Medida: M2

Execução Orçamentária e Financeira - 2021 (R\$ 1,00)

Orçamento Inicial	Orçamento Disponível (B)	Orçamento Contingenciado (C)	Total Orçamentário (A = B + C)	Empenhado (D)	Pago (E)	% Execução (D / A)
30.000	30.000	0	30.000	0,00	0,00	0,00%

Quantidade	Centro Ocidental	Centro Oriental	Centro Sul	Metrop. de Curitiba	Noroeste	Norte Central	Norte Pioneiro	Oeste	Sudeste	Sudoeste	Total
Prevista				1.552							1.552
Realizada				0							0
% Execução				0,00%							0,00%

Justificativa
Por falta de formalização da doação do terreno ofertado pela doadora, Prefeitura Municipal de Morretes, a Programação de contratação dos Projetos Complementares e de obra foram excluídas do planejamento TJPR.

Situação	Comentário
Não Iniciada	Aguarda-se nova oferta de terreno pela Municipalidade e posteriormente reinclusão no Plano de Obras.

Demonstrativo da Execução Física e Financeira do Orçamento - 2021

28. Construir o Fórum da Comarca de Nova Aurora

Produto: Construção de Edifícios Públicos

Unidade de Medida: M2

Execução Orçamentária e Financeira - 2021 (R\$ 1,00)

Orçamento Inicial	Orçamento Disponível (B)	Orçamento Contingenciado (C)	Total Orçamentário (A = B + C)	Empenhado (D)	Pago (E)	% Execução (D / A)
155.000	700.000	0	700.000	0,00	0,00	0,00%

Quantidade	Centro Ocidental	Centro Oriental	Centro Sul	Metrop. de Curitiba	Noroeste	Norte Central	Norte Pioneiro	Oeste	Sudeste	Sudoeste	Total
Prevista								1.552			1.552
Realizada								0			0
% Execução								0,00%			0,00%

Justificativa

Por mudanças de diretrizes da Administração, foi alterado o Padrão de TJPR PADRÃO 1800 para TJPR PADRÃO 1500.

Projetos Complementares contratados em andamento.

Obra não iniciada por atraso na entrega dos Projetos Complementares.

Situação	Comentário
Não Iniciada	Obra incluída no Plano Anual de Contratações - TJPR - 2022.

29. Construir o Fórum da Comarca de Prudentópolis

Produto: Construção de Edifícios Públicos

Unidade de Medida: M2

Execução Orçamentária e Financeira - 2021 (R\$ 1,00)

Orçamento Inicial	Orçamento Disponível (B)	Orçamento Contingenciado (C)	Total Orçamentário (A = B + C)	Empenhado (D)	Pago (E)	% Execução (D / A)
96.000	96.000	0	96.000	57.766,97	27.909,97	60,17%

Quantidade	Centro Ocidental	Centro Oriental	Centro Sul	Metrop. de Curitiba	Noroeste	Norte Central	Norte Pioneiro	Oeste	Sudeste	Sudoeste	Total
Prevista									1.800		1.800
Realizada									0		0
% Execução									0,00%		0,00%

Justificativa

Projetos Complementares contratados em andamento.

Situação	Comentário
Não Iniciada	Obra incluída no Plano Anual de Contratações - TJPR - 2022.

Demonstrativo da Execução Física e Financeira do Orçamento - 2021

30. Construir o Fórum da Comarca de Paranaguá

Produto: Construção de Edifícios Públicos

Unidade de Medida: M2

Execução Orçamentária e Financeira - 2021 (R\$ 1,00)

Orçamento Inicial	Orçamento Disponível (B)	Orçamento Contingenciado (C)	Total Orçamentário (A = B + C)	Empenhado (D)	Pago (E)	% Execução (D / A)
301.000	301.000	0	301.000	0,00	0,00	0,00%

Quantidade	Centro Ocidental	Centro Oriental	Centro Sul	Metrop. de Curitiba	Noroeste	Norte Central	Norte Pioneiro	Oeste	Sudeste	Sudoeste	Total
Prevista				10.917							10.917
Realizada				0							0
% Execução				0,00%							0,00%

Justificativa

Por dificuldades de obtenção de terreno viável para construção de novo fórum, programação de contratação dos Projetos Complementares e de obra foram excluídas do planejamento TJPR.

Situação	Comentário
Não Iniciada	Aguarda-se nova oferta de terreno pela Municipalidade e posteriormente reinclusão no Plano de Obras.

31. Construir o Fórum da Comarca de Paranavaí

Produto: Construção de Edifícios Públicos

Unidade de Medida: M2

Execução Orçamentária e Financeira - 2021 (R\$ 1,00)

Orçamento Inicial	Orçamento Disponível (B)	Orçamento Contingenciado (C)	Total Orçamentário (A = B + C)	Empenhado (D)	Pago (E)	% Execução (D / A)
318.000	195.000	0	195.000	0,00	0,00	0,00%

Quantidade	Centro Ocidental	Centro Oriental	Centro Sul	Metrop. de Curitiba	Noroeste	Norte Central	Norte Pioneiro	Oeste	Sudeste	Sudoeste	Total
Prevista					10.917						10.917
Realizada					0						0
% Execução					0,00%						0,00%

Justificativa

Projetos Complementares contratados em desenvolvimento. Obra não iniciada por atrasos na entrega dos Projetos Complementares.

Situação	Comentário
Não Iniciada	Fórum Padrão 10.000 - Projetos Complementares contratados em andamento - Obra incluída no Plano Anual de Contratações - TJPR - 2022.

Demonstrativo da Execução Física e Financeira do Orçamento - 2021

32. Construir o Fórum da Comarca de Peabirú

Produto: Construção de Edifícios Públicos

Unidade de Medida: M2

Execução Orçamentária e Financeira - 2021 (R\$ 1,00)

Orçamento Inicial	Orçamento Disponível (B)	Orçamento Contingenciado (C)	Total Orçamentário (A = B + C)	Empenhado (D)	Pago (E)	% Execução (D / A)
30.000	30.000	0	30.000	0,00	0,00	0,00%

Quantidade	Centro Ocidental	Centro Oriental	Centro Sul	Metrop. de Curitiba	Noroeste	Norte Central	Norte Pioneiro	Oeste	Sudeste	Sudoeste	Total
Prevista	1.552										1.552
Realizada	0										0
% Execução	0,00%										0,00%

Justificativa

Por mudanças de diretrizes da Administração, foi alterado o Padrão de TJPR PADRÃO 1800 para TJPR PADRÃO 1500.
Projetos Complementares contratados em andamento.
Obra não iniciada por atraso na entrega dos Projetos Complementares.

Situação	Comentário
Não Iniciada	Obra incluída no Plano Anual de Contratações - TJPR - 2022.

33. Construir o Fórum da Comarca de Pirai do Sul

Produto: Construção de Edifícios Públicos

Unidade de Medida: M2

Execução Orçamentária e Financeira - 2021 (R\$ 1,00)

Orçamento Inicial	Orçamento Disponível (B)	Orçamento Contingenciado (C)	Total Orçamentário (A = B + C)	Empenhado (D)	Pago (E)	% Execução (D / A)
30.000	30.000	0	30.000	0,00	0,00	0,00%

Quantidade	Centro Ocidental	Centro Oriental	Centro Sul	Metrop. de Curitiba	Noroeste	Norte Central	Norte Pioneiro	Oeste	Sudeste	Sudoeste	Total
Prevista		1.552									1.552
Realizada		0									0
% Execução		0,00%									0,00%

Justificativa

Por inadequações constatadas no terreno em fase de análise para eventual doação pela proponente doadora Prefeitura Municipal de Pirai do Sul, e por atraso na apresentação de terrenos alternativos para análise, o objeto foi retirado de planejamento do TJPR.

Demonstrativo da Execução Física e Financeira do Orçamento - 2021

Situação	Comentário
Não Iniciada	Aguarda-se nova oferta de terreno pela Municipalidade e posteriormente reinclusão no Plano de Obras.

34. Construir o Fórum da Comarca de Piraquara

Produto: Construção de Edifícios Públicos

Unidade de Medida: M2

Execução Orçamentária e Financeira - 2021 (R\$ 1,00)

Orçamento Inicial	Orçamento Disponível (B)	Orçamento Contingenciado (C)	Total Orçamentário (A = B + C)	Empenhado (D)	Pago (E)	% Execução (D / A)
30.000	30.000	0	30.000	0,00	0,00	0,00%

Quantidade	Centro Ocidental	Centro Oriental	Centro Sul	Metrop. de Curitiba	Noroeste	Norte Central	Norte Pioneiro	Oeste	Sudeste	Sudoeste	Total
Prevista				1.800							1.800
Realizada				0							0
% Execução				0,00%							0,00%

Justificativa

Por dificuldades de obtenção de terreno viável para construção de novo Fórum, programação de contratação dos Projetos Complementares e de obra foram excluídas do planejamento TJPR.

Situação	Comentário
Não Iniciada	Aguarda-se nova oferta de terreno pela Municipalidade e posteriormente reinclusão no Plano de Obras.

35. Construir o Fórum da Comarca de Ponta Grossa

Produto: Construção de Edifícios Públicos

Unidade de Medida: M2

Execução Orçamentária e Financeira - 2021 (R\$ 1,00)

Orçamento Inicial	Orçamento Disponível (B)	Orçamento Contingenciado (C)	Total Orçamentário (A = B + C)	Empenhado (D)	Pago (E)	% Execução (D / A)
640.000	640.000	0	640.000	0,00	0,00	0,00%

Quantidade	Centro Ocidental	Centro Oriental	Centro Sul	Metrop. de Curitiba	Noroeste	Norte Central	Norte Pioneiro	Oeste	Sudeste	Sudoeste	Total
Prevista		18.794									18.794
Realizada		0									0
% Execução		0,00%									0,00%

Justificativa

Projetos Complementares contratados em desenvolvimento. Obra não iniciada por atraso na entrega dos Projetos Complementares.

Demonstrativo da Execução Física e Financeira do Orçamento - 2021

Situação	Comentário
Não Iniciada	Projetos Complementares e Assessoria Técnica contratados em execução - Obra incluído no Plano Anual de Contratações - TJPR - 2022.

36. Construir o Fórum da Comarca de Pontal do Paraná

Produto: Construção de Edifícios Públicos

Unidade de Medida: M2

Execução Orçamentária e Financeira - 2021 (R\$ 1,00)

Orçamento Inicial	Orçamento Disponível (B)	Orçamento Contingenciado (C)	Total Orçamentário (A = B + C)	Empenhado (D)	Pago (E)	% Execução (D / A)
155.000	500.000	0	500.000	0,00	0,00	0,00%

Quantidade	Centro Ocidental	Centro Oriental	Centro Sul	Metrop. de Curitiba	Noroeste	Norte Central	Norte Pioneiro	Oeste	Sudeste	Sudoeste	Total
Prevista				1.552							1.552
Realizada				0							0
% Execução				0,00%							0,00%

Justificativa

Por mudanças de diretrizes da Administração, foi alterado o Padrão de TJPR PADRÃO 1800 para TJPR PADRÃO 1500.
Projetos Complementares contratados em andamento.
Obra não iniciada por atraso na entrega dos Projetos Complementares.

Situação	Comentário
Não Iniciada	Obra incluída no Plano Anual de Contratações - TJPR - 2022.

37. Construir o Fórum da Comarca de Quedada do Iguaçu

Produto: Construção de Edifícios Públicos

Unidade de Medida: M2

Execução Orçamentária e Financeira - 2021 (R\$ 1,00)

Orçamento Inicial	Orçamento Disponível (B)	Orçamento Contingenciado (C)	Total Orçamentário (A = B + C)	Empenhado (D)	Pago (E)	% Execução (D / A)
96.000	96.000	0	96.000	59.875,74	27.850,72	62,37%

Quantidade	Centro Ocidental	Centro Oriental	Centro Sul	Metrop. de Curitiba	Noroeste	Norte Central	Norte Pioneiro	Oeste	Sudeste	Sudoeste	Total
Prevista			1.800								1.800
Realizada			0								0
% Execução			0,00%								0,00%

Justificativa

Projetos Complementares contratados em andamento.

Demonstrativo da Execução Física e Financeira do Orçamento - 2021

Situação	Comentário
Não Iniciada	Obra incluída no Plano Anual de Contratações - TJPR - 2022.

38. Construir o Fórum da Comarca de Ribeirão do Pinhal

Produto: Construção de Edifícios Públicos

Unidade de Medida: M2

Execução Orçamentária e Financeira - 2021 (R\$ 1,00)

Orçamento Inicial	Orçamento Disponível (B)	Orçamento Contingenciado (C)	Total Orçamentário (A = B + C)	Empenhado (D)	Pago (E)	% Execução (D / A)
13.500	150.000	0	150.000	0,00	0,00	0,00%

Quantidade	Centro Ocidental	Centro Oriental	Centro Sul	Metrop. de Curitiba	Noroeste	Norte Central	Norte Pioneiro	Oeste	Sudeste	Sudoeste	Total
Prevista							1.595				1.595
Realizada							0				0
% Execução							0,00%				0,00%

Justificativa

Projeto TJPR PADRÃO 1500 DEA finalizado.
Em preparação a contratação dos Projetos Complementares.

Situação	Comentário
Não Iniciada	Obra incluída no Plano Anual de Contratações - TJPR - 2022.

39. Construir o Fórum da Comarca de São Mateus do Sul

Produto: Construção de Edifícios Públicos

Unidade de Medida: M2

Execução Orçamentária e Financeira - 2021 (R\$ 1,00)

Orçamento Inicial	Orçamento Disponível (B)	Orçamento Contingenciado (C)	Total Orçamentário (A = B + C)	Empenhado (D)	Pago (E)	% Execução (D / A)
96.000	96.000	0	96.000	56.866,97	27.009,97	59,23%

Quantidade	Centro Ocidental	Centro Oriental	Centro Sul	Metrop. de Curitiba	Noroeste	Norte Central	Norte Pioneiro	Oeste	Sudeste	Sudoeste	Total
Prevista									1.800		1.800
Realizada									0		0
% Execução									0,00%		0,00%

Justificativa

Projetos Complementares contratados em andamento.

Situação	Comentário
Não Iniciada	Obra incluída no Plano Anual de Contratações - TJPR - 2022.

Demonstrativo da Execução Física e Financeira do Orçamento - 2021

40. Construir o Fórum da Comarca de Santo Antônio da Platina

Produto: Construção de Edifícios Públicos

Unidade de Medida: M2

Execução Orçamentária e Financeira - 2021 (R\$ 1,00)

Orçamento Inicial	Orçamento Disponível (B)	Orçamento Contingenciado (C)	Total Orçamentário (A = B + C)	Empenhado (D)	Pago (E)	% Execução (D / A)
30.000	300.000	0	300.000	0,00	0,00	0,00%

Quantidade	Centro Ocidental	Centro Oriental	Centro Sul	Metrop. de Curitiba	Noroeste	Norte Central	Norte Pioneiro	Oeste	Sudeste	Sudoeste	Total
Prevista							1.800				1.800
Realizada							0				0
% Execução							0,00%				0,00%

Justificativa

Projeto Arquitetônico DEA finalizado.
Em preparação contratação dos Projetos Complementares.

Situação	Comentário
Não Iniciada	Fórum TJPR padrão 5000 - Obra incluída no Plano de Obras TJPR - 2022.

41. Construir o Fórum da Comarca de São Jerônimo da Serra

Produto: Construção de Edifícios Públicos

Unidade de Medida: M2

Execução Orçamentária e Financeira - 2021 (R\$ 1,00)

Orçamento Inicial	Orçamento Disponível (B)	Orçamento Contingenciado (C)	Total Orçamentário (A = B + C)	Empenhado (D)	Pago (E)	% Execução (D / A)
15.000	500.000	0	500.000	0,00	0,00	0,00%

Quantidade	Centro Ocidental	Centro Oriental	Centro Sul	Metrop. de Curitiba	Noroeste	Norte Central	Norte Pioneiro	Oeste	Sudeste	Sudoeste	Total
Prevista							1.552				1.552
Realizada							0				0
% Execução							0,00%				0,00%

Justificativa

Por mudanças de diretrizes da Administração, foi alterado o Padrão de TJPR PADRÃO 1800 para TJPR PADRÃO 1500.
Projetos Complementares Contratados em andamento.
Obra não iniciada por atraso na entrega dos Projetos Complementares.

Situação	Comentário
Não Iniciada	Obra incluída no Plano Anual de Contratações - TJPR - 2022.

Demonstrativo da Execução Física e Financeira do Orçamento - 2021

42. Reformar e Ampliar o Fórum da Comarca de São José dos Pinhais

Produto: Construção de Edifícios Públicos

Unidade de Medida: M2

Execução Orçamentária e Financeira - 2021 (R\$ 1,00)

Orçamento Inicial	Orçamento Disponível (B)	Orçamento Contingenciado (C)	Total Orçamentário (A = B + C)	Empenhado (D)	Pago (E)	% Execução (D / A)
150.000	130.000	0	130.000	0,00	0,00	0,00%

Quantidade	Centro Ocidental	Centro Oriental	Centro Sul	Metrop. de Curitiba	Noroeste	Norte Central	Norte Pioneiro	Oeste	Sudeste	Sudoeste	Total
Prevista				7.327							7.327
Realizada				0							0
% Execução				0,00%							0,00%

Justificativa

Por dificuldades de obtenção de terreno viável para construção de novo Fórum, programação de contratação dos Projetos Complementares e de obra foram excluídas do planejamento TJPR.

Situação	Comentário
Não Iniciada	Aguarda-se nova oferta de terreno pela Municipalidade e posteriormente reinclusão no Plano de Obras.

43. Construir o Fórum da Comarca de São Miguel do Iguaçu

Produto: Construção de Edifícios Públicos

Unidade de Medida: M2

Execução Orçamentária e Financeira - 2021 (R\$ 1,00)

Orçamento Inicial	Orçamento Disponível (B)	Orçamento Contingenciado (C)	Total Orçamentário (A = B + C)	Empenhado (D)	Pago (E)	% Execução (D / A)
330.000	330.000	0	330.000	0,00	0,00	0,00%

Quantidade	Centro Ocidental	Centro Oriental	Centro Sul	Metrop. de Curitiba	Noroeste	Norte Central	Norte Pioneiro	Oeste	Sudeste	Sudoeste	Total
Prevista								1.800			1.800
Realizada								0			0
% Execução								0,00%			0,00%

Justificativa

Por mudança de diretrizes da Administração TJPR programação de contratação dos Projetos Complementares e de obra foram excluídas do planejamento TJPR.

Situação	Comentário
Não Iniciada	Aguarda-se nova definição da Administração TJPR para reinclusão no Plano de Obras.

Demonstrativo da Execução Física e Financeira do Orçamento - 2021

44. Reformar e Ampliar o Fórum da Comarca de Sarandi

Produto: Construção de Edifícios Públicos

Unidade de Medida: M2

Execução Orçamentária e Financeira - 2021 (R\$ 1,00)

Orçamento Inicial	Orçamento Disponível (B)	Orçamento Contingenciado (C)	Total Orçamentário (A = B + C)	Empenhado (D)	Pago (E)	% Execução (D / A)
16.500	16.500	0	16.500	0,00	0,00	0,00%

Quantidade	Centro Ocidental	Centro Oriental	Centro Sul	Metrop. de Curitiba	Noroeste	Norte Central	Norte Pioneiro	Oeste	Sudeste	Sudoeste	Total
Prevista						2.286					2.286
Realizada						0					0
% Execução						0,00%					0,00%

Justificativa

Por mudança de diretrizes da Administração TJPR programação de contratação dos Projetos Complementares e de obra foram excluídas do planejamento TJPR.

Situação	Comentário
Não Iniciada	Aguarda-se nova definição da Administração TJPR para reinclusão no Plano de Obras.

45. Reformar e Ampliar o Fórum da Comarca de Telêmaco Borba

Produto: Construção de Edifícios Públicos

Unidade de Medida: M2

Execução Orçamentária e Financeira - 2021 (R\$ 1,00)

Orçamento Inicial	Orçamento Disponível (B)	Orçamento Contingenciado (C)	Total Orçamentário (A = B + C)	Empenhado (D)	Pago (E)	% Execução (D / A)
276.000	276.000	0	276.000	0,00	0,00	0,00%

Quantidade	Centro Ocidental	Centro Oriental	Centro Sul	Metrop. de Curitiba	Noroeste	Norte Central	Norte Pioneiro	Oeste	Sudeste	Sudoeste	Total
Prevista		3.571									3.571
Realizada		0									0
% Execução		0,00%									0,00%

Justificativa

Por mudança de diretrizes da Administração TJPR programação de contratação dos Projetos Complementares e de obra foram excluídas do planejamento TJPR.

Situação	Comentário
Não Iniciada	Aguarda-se nova definição da Administração TJPR para reinclusão no Plano de Obra.

Demonstrativo da Execução Física e Financeira do Orçamento - 2021

46. Construir o Fórum da Comarca de Terra Rica

Produto: Construção de Edifícios Públicos

Unidade de Medida: M2

Execução Orçamentária e Financeira - 2021 (R\$ 1,00)

Orçamento Inicial	Orçamento Disponível (B)	Orçamento Contingenciado (C)	Total Orçamentário (A = B + C)	Empenhado (D)	Pago (E)	% Execução (D / A)
30.000	30.000	0	30.000	0,00	0,00	0,00%

Quantidade	Centro Ocidental	Centro Oriental	Centro Sul	Metrop. de Curitiba	Noroeste	Norte Central	Norte Pioneiro	Oeste	Sudeste	Sudoeste	Total
Prevista					1.552						1.552
Realizada					0						0
% Execução					0,00%						0,00%

Justificativa

Por mudanças de diretrizes da Administração, foi alterado o Padrão de TJPR PADRÃO 1800 para TJPR PADRÃO 1500.
Projetos Complementares contratados em andamento.
Obra não iniciada por atraso na entrega dos Projetos Complementares.

Situação	Comentário
Não Iniciada	Obra incluída no Plano Anual de Contratações - TJPR - 2022.

47. Construir o Fórum da Comarca de União da Vitória

Produto: Construção de Edifícios Públicos

Unidade de Medida: M2

Execução Orçamentária e Financeira - 2021 (R\$ 1,00)

Orçamento Inicial	Orçamento Disponível (B)	Orçamento Contingenciado (C)	Total Orçamentário (A = B + C)	Empenhado (D)	Pago (E)	% Execução (D / A)
318.000	318.000	0	318.000	0,00	0,00	0,00%

Quantidade	Centro Ocidental	Centro Oriental	Centro Sul	Metrop. de Curitiba	Noroeste	Norte Central	Norte Pioneiro	Oeste	Sudeste	Sudoeste	Total
Prevista									10.917		10.917
Realizada									0		0
% Execução									0,00%		0,00%

Justificativa

Projetos Complementares contratados em desenvolvimento.
Obra não iniciada por atrasos na entrega dos Projetos Complementares.

Situação	Comentário
Não Iniciada	Fórum Padrão 1500 - Projetos Complementares contratados em andamento - Obra incluída no Plano Anual de Contratações - TJPR - 2022.

Demonstrativo da Execução Física e Financeira do Orçamento - 2021

48. Construir o Fórum da Comarca de Uraí

Produto: Construção de Edifícios Públicos

Unidade de Medida: M2

Execução Orçamentária e Financeira - 2021 (R\$ 1,00)

Orçamento Inicial	Orçamento Disponível (B)	Orçamento Contingenciado (C)	Total Orçamentário (A = B + C)	Empenhado (D)	Pago (E)	% Execução (D / A)
124.000	124.000	0	124.000	0,00	0,00	0,00%

Quantidade	Centro Ocidental	Centro Oriental	Centro Sul	Metrop. de Curitiba	Noroeste	Norte Central	Norte Pioneiro	Oeste	Sudeste	Sudoeste	Total
Prevista							1.552				1.552
Realizada							0				0
% Execução							0,00%				0,00%

Justificativa

Projeto TJPR PADRÃO 1500 DEA finalizado.
Em preparação a contratação dos Projetos Complementares.

Situação	Comentário
Não Iniciada	Obra incluída no Plano Anual de Contratações - TJPR - 2022.

49. Construir o Fórum da Comarca de Wenceslau Braz

Produto: Construção de Edifícios Públicos

Unidade de Medida: M2

Execução Orçamentária e Financeira - 2021 (R\$ 1,00)

Orçamento Inicial	Orçamento Disponível (B)	Orçamento Contingenciado (C)	Total Orçamentário (A = B + C)	Empenhado (D)	Pago (E)	% Execução (D / A)
15.000	15.000	0	15.000	0,00	0,00	0,00%

Quantidade	Centro Ocidental	Centro Oriental	Centro Sul	Metrop. de Curitiba	Noroeste	Norte Central	Norte Pioneiro	Oeste	Sudeste	Sudoeste	Total
Prevista							1.552				1.552
Realizada							0				0
% Execução							0,00%				0,00%

Justificativa

Por mudanças de diretrizes da Administração, foi alterado o Padrão de TJPR PADRÃO 1800 para TJPR PADRÃO 1500.
Projetos Complementares contratados em andamento.
Obra não iniciada por atraso na entrega dos Projetos Complementares.

Situação	Comentário
Não Iniciada	Obra incluída no Plano Anual de Contratações - TJPR - 2022.

Demonstrativo da Execução Física e Financeira do Orçamento - 2021

50. Modernização do elevador do Fórum da Comarca de Cascavel

Produto: Benfeitorias e Instalações

Unidade de Medida: UN

Execução Orçamentária e Financeira - 2021 (R\$ 1,00)

Orçamento Inicial	Orçamento Disponível (B)	Orçamento Contingenciado (C)	Total Orçamentário (A = B + C)	Empenhado (D)	Pago (E)	% Execução (D / A)
0	200.000	0	200.000	116.200,00	0,00	58,09%

Quantidade	Centro Ocidental	Centro Oriental	Centro Sul	Metrop. de Curitiba	Noroeste	Norte Central	Norte Pioneiro	Oeste	Sudeste	Sudoeste	Total
Prevista								1			1
Realizada								0			0
% Execução								0,00%			0,00%

Justificativa

Obra em execução e cronograma e dentro do prazo.

Situação	Comentário
Andamento Normal	Obra incluída no Plano Anual de Contratações - TJPR - 2022.

UNIDADE: 60 - Fundo de Reequipamento do Poder Judiciário - FUNREJUS

Projeto/Atividade: 5102 - Construção, Reforma e Ampliação de Imóveis do 2º Grau de Jurisdição

Função: 2 - Judiciária

Sub Função: 61 - Ação Judiciária

Programa de Governo: 43 - Gestão Institucional - Outros Poderes, Ministério Público e Defensoria Pública

Execução Orçamentária e Financeira - Recursos 2021 (R\$ 1,00)

Categoria Econômica	Fonte	Orçamento Inicial	Orçamento Disponível (B)	Orçamento Contingenciado (C)	Total Orçamentário (A = B + C)	Empenhado (D)	Pago (E)	% Execução (D / A)
Correntes	T	0	0	0	0	0,00	0,00	0,00%
	OF	0	0	0	0	0,00	0,00	0,00%
	Total	0	0	0	0	0,00	0,00	0,00%
Capital	T	0	0	0	0	0,00	0,00	0,00%
	OF	1.471.600	1.614.600	0	1.614.600	239.763,64	18.450,00	14,84%
	Total	1.471.600	1.614.600	0	1.614.600	239.763,64	18.450,00	14,84%
Total	T	0	0	0	0	0,00	0,00	0,00%
	OF	1.471.600	1.614.600	0	1.614.600	239.763,64	18.450,00	14,84%
	Total	1.471.600	1.614.600	0	1.614.600	239.763,64	18.450,00	14,84%

Demonstrativo da Execução Física e Financeira do Orçamento - 2021

PRINCIPAIS AÇÕES:

1. Construir, Reformar e Ampliar Prédios de 2º Grau de Jurisdição

Produto: obra realizada

Unidade de Medida: M2

Quantidade	Centro Ocidental	Centro Oriental	Centro Sul	Metrop. de Curitiba	Noroeste	Norte Central	Norte Pioneiro	Oeste	Sudeste	Sudoeste	Total
Prevista				60.862							60.862
Realizada				0							0
% Execução				0,00%							0,00%

Justificativa

Metas prevista não realizadas, tendo em vista o impedimentos impostas pela pandemia de COVID-19, bem como a impossibilidade de realizações de sessões presenciais.

Situação	Comentário
Não Iniciada	Retomada das sessões presenciais em época oportuna para continuidades dos processos licitatórios.

OBRAS:

1. Construir Usina Fotovoltaica

Produto: Construção de Edifícios Públicos

Unidade de Medida: M2

Execução Orçamentária e Financeira - 2021 (R\$ 1,00)

Orçamento Inicial	Orçamento Disponível (B)	Orçamento Contingenciado (C)	Total Orçamentário (A = B + C)	Empenhado (D)	Pago (E)	% Execução (D / A)
1.069.000	1.069.000	0	1.069.000	119.736,04	0,00	11,20%

Quantidade	Centro Ocidental	Centro Oriental	Centro Sul	Metrop. de Curitiba	Noroeste	Norte Central	Norte Pioneiro	Oeste	Sudeste	Sudoeste	Total
Prevista				60.000							60.000
Realizada				0							0
% Execução				0,00%							0,00%

Justificativa

Atraso no início do procedimento de projetos e obra devido a demora na formalização da doação pela doadora Prefeitura Municipal de Campo Mourão.

Projetos Complementares contratados em andamento.

Situação	Comentário
Não Iniciada	Projetos Complementares contratados e em andamento - Obra incluída no Plano Anual de Contratações - TJPR - 2022.

Demonstrativo da Execução Física e Financeira do Orçamento - 2021

2. Reformar e Ampliar o Edifício do Departamento de Engenharia e Arquitetura - DEA

Produto: Construção de Edifícios Públicos

Unidade de Medida: M2

Execução Orçamentária e Financeira - 2021 (R\$ 1,00)

Orçamento Inicial	Orçamento Disponível (B)	Orçamento Contingenciado (C)	Total Orçamentário (A = B + C)	Empenhado (D)	Pago (E)	% Execução (D / A)
402.600	402.600	0	402.600	0,00	0,00	0,00%

Quantidade	Centro Ocidental	Centro Oriental	Centro Sul	Metrop. de Curitiba	Noroeste	Norte Central	Norte Pioneiro	Oeste	Sudeste	Sudoeste	Total
Prevista				862							862
Realizada				0							0
% Execução				0,00%							0,00%

Justificativa

Por mudança de diretrizes da Administração TJPR programação de contratação dos Projetos Complementares e de obra foram excluídas do planejamento TJPR. O contrato lavrado foi rescindido.

Situação	Comentário
Não Iniciada	Contratações aguardam nova definição da Administração TJPR, para reinclusão no Plano de Obras TJPR - 2022.

3. Reformar a cobertura do barracão da Central de Distribuição

Produto: Benfeitorias e Instalações

Unidade de Medida: M2

Execução Orçamentária e Financeira - 2021 (R\$ 1,00)

Orçamento Inicial	Orçamento Disponível (B)	Orçamento Contingenciado (C)	Total Orçamentário (A = B + C)	Empenhado (D)	Pago (E)	% Execução (D / A)
0	124.000	0	124.000	101.577,60	0,00	81,91%

Quantidade	Centro Ocidental	Centro Oriental	Centro Sul	Metrop. de Curitiba	Noroeste	Norte Central	Norte Pioneiro	Oeste	Sudeste	Sudoeste	Total
Prevista				6.158							6.158
Realizada				0							0
% Execução				0,00%							0,00%

Justificativa

Projetos Complementares em preparação para contratação.

Situação	Comentário
Não Iniciada	Obra incluída no Plano Anual de Contratações- TJPR- 2022.

Demonstrativo da Execução Física e Financeira do Orçamento - 2021

4. Reformar e Modernizar Ar Condicionado - Sede Mauá

Produto: Benfeitorias e Instalações

Unidade de Medida: M2

Execução Orçamentária e Financeira - 2021 (R\$ 1,00)

Orçamento Inicial	Orçamento Disponível (B)	Orçamento Contingenciado (C)	Total Orçamentário (A = B + C)	Empenhado (D)	Pago (E)	% Execução (D / A)
0	19.000	0	19.000	18.450,00	18.450,00	97,10%

Quantidade	Centro Ocidental	Centro Oriental	Centro Sul	Metrop. de Curitiba	Noroeste	Norte Central	Norte Pioneiro	Oeste	Sudeste	Sudoeste	Total
Prevista				28.739							28.739
Realizada				0							0
% Execução				0,00%							0,00%

Justificativa

Por mudança de diretrizes da Administração TJPR, programação de contratação dos Projetos Complementares e de obra foram excluídas do planejamento TJPR.

Situação	Comentário
Não Iniciada	Contratações aguardam nova definição da Administração TJPR para reinclusão no Plano de Obra TJPR 2022.

UNIDADE: 60 - Fundo de Reequipamento do Poder Judiciário - FUNREJUS

Projeto/Atividade: 6006 - Gestão e Manutenção das Atividades Judiciárias de 2º Grau de Jurisdição - FUNREJUS

Função: 2 - Judiciária

Sub Função: 61 - Ação Judiciária

Programa de Governo: 43 - Gestão Institucional - Outros Poderes, Ministério Público e Defensoria Pública

Execução Orçamentária e Financeira - Recursos 2021 (R\$ 1,00)

Categoria Econômica	Fonte	Orçamento Inicial	Orçamento Disponível (B)	Orçamento Contingenciado (C)	Total Orçamentário (A = B + C)	Empenhado (D)	Pago (E)	% Execução (D / A)
Correntes	T	162.300	162.300	0	162.300	0,00	0,00	0,00%
	OF	81.159.468	112.299.468	0	112.299.468	80.102.845,08	56.776.358,91	71,32%
	Total	81.321.768	112.461.768	0	112.461.768	80.102.845,08	56.776.358,91	71,22%
Capital	T	0	0	0	0	0,00	0,00	0,00%
	OF	1.680.000	32.680.000	0	32.680.000	652.275,60	478.552,12	1,99%
	Total	1.680.000	32.680.000	0	32.680.000	652.275,60	478.552,12	1,99%
Total	T	162.300	162.300	0	162.300	0,00	0,00	0,00%
	OF	82.839.468	144.979.468	0	144.979.468	80.755.120,68	57.254.911,03	55,70%
	Total	83.001.768	145.141.768	0	145.141.768	80.755.120,68	57.254.911,03	55,63%

Demonstrativo da Execução Física e Financeira do Orçamento - 2021

UNIDADE: 60 - Fundo de Reequipamento do Poder Judiciário - FUNREJUS

Projeto/Atividade: 6227 - Gestão e Manutenção das Atividades Judiciárias de 1º Grau de Jurisdição - FUNREJUS

Função: 2 - Judiciária

Sub Função: 61 - Ação Judiciária

Programa de Governo: 43 - Gestão Institucional - Outros Poderes, Ministério Público e Defensoria Pública

Execução Orçamentária e Financeira - Recursos 2021 (R\$ 1,00)

Categoria Econômica	Fonte	Orçamento Inicial	Orçamento Disponível (B)	Orçamento Contingenciado (C)	Total Orçamentário (A = B + C)	Empenhado (D)	Pago (E)	% Execução (D / A)
Correntes	T	378.700	378.700	0	378.700	0,00	0,00	0,00%
	OF	167.459.932	309.119.932	0	309.119.932	259.380.493,51	203.480.995,61	83,90%
	Total	167.838.632	309.498.632	0	309.498.632	259.380.493,51	203.480.995,61	83,80%
Capital	T	0	0	0	0	0,00	0,00	0,00%
	OF	4.550.000	24.350.000	0	24.350.000	899.804,16	794.647,60	3,70%
	Total	4.550.000	24.350.000	0	24.350.000	899.804,16	794.647,60	3,70%
Total	T	378.700	378.700	0	378.700	0,00	0,00	0,00%
	OF	172.009.932	333.469.932	0	333.469.932	260.280.297,67	204.275.643,21	78,05%
	Total	172.388.632	333.848.632	0	333.848.632	260.280.297,67	204.275.643,21	77,96%

UNIDADE: 60 - Fundo de Reequipamento do Poder Judiciário - FUNREJUS

Projeto/Atividade: 6525 - Gestão e Manutenção da Escola de Servidores da Justiça do Paraná - 1º e 2º Grau de Jurisdição - ESEJE - FUNREJUS

Função: 2 - Judiciária

Sub Função: 61 - Ação Judiciária

Programa de Governo: 43 - Gestão Institucional - Outros Poderes, Ministério Público e Defensoria Pública

Execução Orçamentária e Financeira - Recursos 2021 (R\$ 1,00)

Categoria Econômica	Fonte	Orçamento Inicial	Orçamento Disponível (B)	Orçamento Contingenciado (C)	Total Orçamentário (A = B + C)	Empenhado (D)	Pago (E)	% Execução (D / A)
Correntes	T	0	0	0	0	0,00	0,00	0,00%
	OF	2.452.500	2.452.500	0	2.452.500	189.124,50	171.624,50	7,71%
	Total	2.452.500	2.452.500	0	2.452.500	189.124,50	171.624,50	7,71%
Capital	T	0	0	0	0	0,00	0,00	0,00%
	OF	372.000	372.000	0	372.000	19.986,00	19.986,00	5,37%
	Total	372.000	372.000	0	372.000	19.986,00	19.986,00	5,37%
Total	T	0	0	0	0	0,00	0,00	0,00%
	OF	2.824.500	2.824.500	0	2.824.500	209.110,50	191.610,50	7,40%
	Total	2.824.500	2.824.500	0	2.824.500	209.110,50	191.610,50	7,40%

Demonstrativo da Execução Física e Financeira do Orçamento - 2021

UNIDADE: 60 - Fundo de Reequipamento do Poder Judiciário - FUNREJUS

Projeto/Atividade: 6526 - Gestão da Infraestrutura e Governança de TI - FUNREJUS

Função: 2 - Judiciária

Sub Função: 61 - Ação Judiciária

Programa de Governo: 43 - Gestão Institucional - Outros Poderes, Ministério Público e Defensoria Pública

Execução Orçamentária e Financeira - Recursos 2021 (R\$ 1,00)

Categoria Econômica	Fonte	Orçamento Inicial	Orçamento Disponível (B)	Orçamento Contingenciado (C)	Total Orçamentário (A = B + C)	Empenhado (D)	Pago (E)	% Execução (D / A)
Correntes	T	0	0	0	0	0,00	0,00	0,00%
	OF	31.540.000	49.540.000	0	49.540.000	15.988.815,72	12.644.540,76	32,27%
	Total	31.540.000	49.540.000	0	49.540.000	15.988.815,72	12.644.540,76	32,27%
Capital	T	0	0	0	0	0,00	0,00	0,00%
	OF	23.522.000	34.122.000	0	34.122.000	36.960,00	0,00	0,11%
	Total	23.522.000	34.122.000	0	34.122.000	36.960,00	0,00	0,11%
Total	T	0	0	0	0	0,00	0,00	0,00%
	OF	55.062.000	83.662.000	0	83.662.000	16.025.775,72	12.644.540,76	19,15%
	Total	55.062.000	83.662.000	0	83.662.000	16.025.775,72	12.644.540,76	19,15%

UNIDADE: 62 - Fundo da Justiça do Poder Judiciário do Estado do Paraná

Projeto/Atividade: 6004 - Estatização, Expansão e Aperfeiçoamento da Prestação Jurisdicional - FUNJUS

Função: 1 - Legislativa

Sub Função: 61 - Ação Judiciária

Programa de Governo: 43 - Gestão Institucional - Outros Poderes, Ministério Público e Defensoria Pública

Execução Orçamentária e Financeira - Recursos 2021 (R\$ 1,00)

Categoria Econômica	Fonte	Orçamento Inicial	Orçamento Disponível (B)	Orçamento Contingenciado (C)	Total Orçamentário (A = B + C)	Empenhado (D)	Pago (E)	% Execução (D / A)
Correntes	T	0	388.218	0	388.218	388.217,29	388.217,29	99,99%
	OF	211.345.020	213.895.020	0	213.895.020	199.918.423,86	184.877.237,71	93,46%
	Total	211.345.020	214.283.238	0	214.283.238	200.306.641,15	185.265.455,00	93,47%
Capital	T	0	0	0	0	0,00	0,00	0,00%
	OF	10	10	0	10	0,00	0,00	0,00%
	Total	10	10	0	10	0,00	0,00	0,00%
Total	T	0	388.218	0	388.218	388.217,29	388.217,29	99,99%
	OF	211.345.030	213.895.030	0	213.895.030	199.918.423,86	184.877.237,71	93,46%
	Total	211.345.030	214.283.248	0	214.283.248	200.306.641,15	185.265.455,00	93,47%

Demonstrativo da Execução Física e Financeira do Orçamento - 2021

PRINCIPAIS AÇÕES:

1. Nomear Servidores para Unidades Judiciárias do 1º Grau de Jurisdição

Produto: servidor nomeado

Unidade de Medida: UN

Quantidade	Centro Ocidental	Centro Oriental	Centro Sul	Metrop. de Curitiba	Noroeste	Norte Central	Norte Pioneiro	Oeste	Sudeste	Sudoeste	Estado	Total
Prevista											19	19
Realizada											0	0
% Execução											0,00%	0,00%

Justificativa

Considerando ainda a pandemia de COVID-19, bem como as restrições de circulação de funcionários e público nos dos Prédios do Poder Judiciário em todo o Estado do Paraná, não houve nomeações de servidores no exercício de 2021 por conta do FUNJUS.

Situação	Comentário
Não Iniciada	Provável nomeações para época oportuna durante o exercício de 2022.

2. Estatizar/Instalar Unidades Judiciárias de 1º Grau de Jurisdição

Produto: vara estatizada/instalada

Unidade de Medida: UN

Quantidade	Centro Ocidental	Centro Oriental	Centro Sul	Metrop. de Curitiba	Noroeste	Norte Central	Norte Pioneiro	Oeste	Sudeste	Sudoeste	Estado	Total
Prevista											12	12
Realizada											0	0
% Execução											0,00%	0,00%

Justificativa

Considerando ainda a pandemia de COVID-19, bem como as restrições de circulação de funcionários e público nos dos Prédios do Poder Judiciário em todo o Estado do Paraná, não houve estatizações/instalações de Varas Judiciais no exercício de 2021.

Situação	Comentário
Não Iniciada	Estatizações/instalações para época oportuna durante o exercício de 2022.

UNIDADE: 63 - Fundo Estadual de Segurança dos Magistrados

Projeto/Atividade: 6228 - Gestão e Manutenção do Sistema de Segurança dos Magistrados de 1º Grau de Jurisdição - FUNSEG

Função: 2 - Judiciária

Sub Função: 61 - Ação Judiciária

Programa de Governo: 43 - Gestão Institucional - Outros Poderes, Ministério Público e Defensoria Pública

Demonstrativo da Execução Física e Financeira do Orçamento - 2021

Execução Orçamentária e Financeira - Recursos 2021 (R\$ 1,00)

Categoria Econômica	Fonte	Orçamento Inicial	Orçamento Disponível (B)	Orçamento Contingenciado (C)	Total Orçamentário (A = B + C)	Empenhado (D)	Pago (E)	% Execução (D / A)
Correntes	T	0	0	0	0	0,00	0,00	0,00%
	OF	298.000	298.000	0	298.000	0,00	0,00	0,00%
	Total	298.000	298.000	0	298.000	0,00	0,00	0,00%
Capital	T	0	0	0	0	0,00	0,00	0,00%
	OF	200.000	200.000	0	200.000	0,00	0,00	0,00%
	Total	200.000	200.000	0	200.000	0,00	0,00	0,00%
Total	T	0	0	0	0	0,00	0,00	0,00%
	OF	498.000	498.000	0	498.000	0,00	0,00	0,00%
	Total	498.000	498.000	0	498.000	0,00	0,00	0,00%

PRINCIPAIS AÇÕES:

1. Implantar Sistema de Segurança dos Magistrados de 1º Grau de Jurisdição Implantado

Produto: segurança implantada

Unidade de Medida: UN

Quantidade	Centro Ocidental	Centro Oriental	Centro Sul	Metrop. de Curitiba	Noroeste	Norte Central	Norte Pioneiro	Oeste	Sudeste	Sudoeste	Estado	Total
Prevista											1	1
Realizada											0	0
% Execução											0,00%	0,00%

Justificativa

Considerando ainda a pandemia de COVID-19, bem como as restrições de circulação de funcionários e público nos dos Prédios do Poder Judiciário em todo o Estado do Paraná, não houve despesa para o cumprimento de metas.

Situação	Comentário
Não Iniciada	Retomada dos trabalhas em época oportuna a partir de 2022.

UNIDADE: 63 - Fundo Estadual de Segurança dos Magistrados

Projeto/Atividade: 6229 - Gestão e Manutenção do Sistema de Segurança dos Magistrados de 2º Grau de Jurisdição - FUNSEG

Função: 2 - Judiciária

Sub Função: 61 - Ação Judiciária

Programa de Governo: 43 - Gestão Institucional - Outros Poderes, Ministério Público e Defensoria Pública

Demonstrativo da Execução Física e Financeira do Orçamento - 2021

Execução Orçamentária e Financeira - Recursos 2021 (R\$ 1,00)

Categoria Econômica	Fonte	Orçamento Inicial	Orçamento Disponível (B)	Orçamento Contingenciado (C)	Total Orçamentário (A = B + C)	Empenhado (D)	Pago (E)	% Execução (D / A)
Correntes	T	0	0	0	0	0,00	0,00	0,00%
	OF	1.188.000	1.188.000	0	1.188.000	924.000,00	7.700,00	77,77%
	Total	1.188.000	1.188.000	0	1.188.000	924.000,00	7.700,00	77,77%
Capital	T	0	0	0	0	0,00	0,00	0,00%
	OF	200.000	200.000	0	200.000	0,00	0,00	0,00%
	Total	200.000	200.000	0	200.000	0,00	0,00	0,00%
Total	T	0	0	0	0	0,00	0,00	0,00%
	OF	1.388.000	1.388.000	0	1.388.000	924.000,00	7.700,00	66,57%
	Total	1.388.000	1.388.000	0	1.388.000	924.000,00	7.700,00	66,57%

PRINCIPAIS AÇÕES:

1. Implantar Sistema de Segurança dos Magistrados de 2º Grau de Jurisdição Implantado

Produto: segurança implantada

Unidade de Medida: UN

Quantidade	Centro Ocidental	Centro Oriental	Centro Sul	Metrop. de Curitiba	Noroeste	Norte Central	Norte Pioneiro	Oeste	Sudeste	Sudoeste	Total
Prevista				1							1
Realizada				1							1
% Execução				100,00%							100,00%

Situação	Comentário
Andamento Normal	Não há

28. Termo de Distribuição



TERMO DE DISTRIBUIÇÃO Nº1999/2022

Processo Nº: 203532/22

Data e hora da distribuição: 30/03/2022 18:43:12

Assunto: PRESTAÇÃO DE CONTAS ANUAL

Entidade: FUNDO DE REEQUIPAMENTO DO PODER JUDICIÁRIO

Interessado: ADALBERTO JORGE XISTO PEREIRA, JOSE LAURINDO DE SOUZA NETTO

Exercício: 2021

Modalidade de distribuição: sorteio.

Relator: Conselheiro ARTAGÃO DE MATTOS LEÃO

Impedimentos: